Director
LEÃO VELLOSO

Correio da Manhã

Proprietario
EDMUNDO BITTENCOURT

Endereço telegraphico — "CORREOMANHA"
Impresso em papel de HOLMBERG BECH & Cª. — Stockolmo e Rio

Director, 1558, C.—Red. 5698, C.—Administração, 37, Central
Impresso em papel de NORDSKOG & Cª. — Christiania — Rio

ANNO XX — N. 7.979
Gerente — V. A. DUARTE FELIX

RIO DE JANEIRO — TERÇA-FEIRA, 4 DE JANEIRO DE 1921

REDACÇÃO
Largo da Carioca n. 13

O MOMENTO INTERNACIONAL — Serviços da Associated Press, Havas, Americana e correspondentes especiaes

Foi proclamado o governo dos soviets em Batum

O governo da Georgia dirige uma nota energica ao governo dos soviets

LONDRES, 3 — Segundo informa o "Daily Telegraph", o governo da Georgia havia respondido em termos energicos á ultima nota do sr. Tchitcherin, commissario do povo para os Negocios Estrangeiros do governo dos soviets.

Em sua resposta, a Georgia reivindicava a integridade dos territorios que tinha conquistado e declarava que considerava acto de hostilidade a presença de tropas bolchevistas nas suas fronteiras e qualquer ataque á sua soberania.

O VAPOR HESPANHOL "SANTA IZABEL" FOI A PIQUE, SENDO SALVAS QUARENTA PESSOAS D'ENTRE AS DUZENTAS QUE CONDUZIA

LONDRES, 3 — Segundo um telegramma de Constantinopla para o "Daily Express", tinha sido proclamado em Batum o governo dos soviets.

A concorrencia para e arrendamento da Agencia Financial de Portugal no Rio de Janeiro

LISBOA, 3 — O governo enviou circulares a todos os estabelecimentos bancarios portuguezes estabelecidos no paiz e no estrangeiro, communicando-lhes as bases da concorrencia para o arrendamento da Agencia Financial no Rio de Janeiro.

O prazo da concorrencia termina no dia 6 do corrente, data em que no Ministerio das Finanças serão abertas as propostas recebidas. Em seguida, a Agencia Financial do Rio de Janeiro será adjudicada ao estabelecimento bancario que melhor proposta apresentar.

A RENDIÇÃO DE FIUME

Os termos do accôrdo assignado a 31 de dezembro

Roma, 3 — Já são conhecidos os termos do accôrdo assignado no dia 31 de dezembro ultimo entre o general Ferrario e os representantes da cidade de Fiume, prefeito Gigante e capitão Venturi.

A convenção diz que, cedendo á força e para evitar acções militares contra a cidade, o Estado de Fiume conformava-se com a applicação do Tratado de Rapallo.

Por seu lado o general Caviglia, commandante em chefe das praças fortes regulares italianas, concedia amnistia completa aos soldados que tinham participado da aventura dannunziana, excepto nos casos de crime commum e quanto ás faltas disciplinares alheias ao acontecimento de Fiume e á luta que vem de terminar.

As bases da convenção, que assim poz termo ao longo conflicto, são as seguintes:

Saida, da cidade de todos os legionarios.

Evacuação do Porto de Fiume por todos os navios de guerra e mercantes irregularmente apprehendidos pela Regencia de Quarnaro.

Evacuação plena das ilhas Veglia e Arbe e do Rochedo de San-Marco.

Em consequencia dessas preliminares ficou convencionado que os prisioneiros seriam trocados dentro do mais curto prazo possivel e que os navios deixariam o porto de Fiume a partir de hontem, 2.

Uma commissão estava encarregada de regularizar posteriormente a restituição das armas, munições e do material de guerra pertencentes ao governo italiano.

Por seu lado, os legionarios teriam de deixar Fiume a partir da cinco em deante, embarcando em tres comboios diarios que devem transportar no minimo trezentos homens cada um. E' prohibido o transporte de qualquer para fóra da cidade e os comboios farão parada em um desvio, além de Fiume e nesse ponto os legionarios passarão para um outro trem que os conduzirá ao interior do paiz. Fiume poderá conservar dois batalhões de policia. Todavia, as autoridades militares italianas, os destacamentos de carabineiros e os officiaes alfandegarios poderão entrar desde já na cidade para os respectivos serviços de policiamento.

Ficou tambem estatuido que o bloqueio de Fiume será levantado com a maxima brevidade e que, a partir do dia onze do corrente, todos os legionarios, que ainda permanecessem na cidade, se retirariam para os respectivos quarteis.

Finalmente, depois da saida dos navios italianos e do inicio da retirada os legionarios, as tropas regulares recuarão até as fronteiras do "corpus separatum".

Roma, 3 — Communicam de Trieste: "De conformidade com o accôrdo concluido entre o commandante geral das tropas regulares italianas e as autoridades de Fiume, realizou-se hontem a troca de prisioneiros.

Depois de voltarem á cidade os legionarios fiumenses recolheram aos seus quarteis.

Roma, 3 — Hontem, á tarde, deixaram o porto de Fiume varios navios de guerra italianos que ali estavam impedidos de sair, entre elles o "Bronzetti" e o "Espero". Os restantes devem sair hoje.

Por outro lado, communicam de Abbazia que desde hontem foram abandonadas as linhas de occupação ao derredor de Fiume, nas quaes ficaram apenas os legionarios nacionaes fiumenses.

Movimentos militares na Armenia

CONSTANTINOPLA, 3 — Noticias recebidas aqui deixam prever que a Armenia se está tornando theatro de importantes movimentos militares realizados pelas tropas russas.

O paiz parece immerso num estado completo de anarchia.

O grosso do exercito armenio tomou a direcção dos morros e muitas cidades e aldeias estão sendo saqueadas.

Noticia-se que os cossacos bolchevistas penetraram no territorio georgiano, desarmaram a população e saquearam as aldeias.

Propaganda patriotica feita por meio de um aeroplano

Porto Alegre, 3. — O presidente do Tiro de Guerra n. 4, da Confederação vôou hontem em companhia do aviador Hasset, distribuindo boletins com os seguintes dizeres: "O Tiro de Guerra n. 4 sauda a familia gaucha, lembrando que as forças de uma nação apoiam-se nas bayonetas" e "Aprende a amar verdadeiramente o auri-verde pendão na nossa terra, tornando-te bom atirador, perfeito cidadão e soldado" além de outros differentes dizeres.

Um protesto dos habitantes do reino de Musinga

Londres, 3 — O jornal "Derniere Heure" informa que o cidadão Mathieu Rickmars, residente em Urundi, protestou junto ao Conselho da Liga das Nações, em nome dos habitantes do reino de Musinga, contra o acto da Liga que conferiu á Inglaterra os direitos de mandato sobre aquella região africana, por consideral-o grandemente prejudicial aos interesses da Belgica.

A industria metallurgica na Belgica

Bruxellas, 3 — Está-se tornando mais séria a crise que atravessa a industria metallurgica. Dois mil operarios receberam communicação dos seus patrões de que não eram mais necessarios a partir de 1º de janeiro.

Os manufactureiros estão pedindo sejam restabelecidos os fretes das estradas de ferro que eram cobrados antes da guerra, no que concerne ao transporte dos mineros.

Espera-se que se dê uma reducção de 30 % na producção do carvão.

Um movimento bancario na Hespanha

Os directores não reconhecem o syndicato fundado pelos funccionarios

Madrid, 3 — Fortes patrulhas de policia foram postadas deante de numerosos bancos estabelecidos aqui, inclusive o Hispano-Americano, o Banco Español de Credito e o Banco Aleman, como medida de prevenção, deante da ameaça de uma demonstração de desagrado por parte dos caixeiros de bancos, que na maioria dos casos não conseguiram que seus patrões reconhecessem o syndicato que elles fundaram.

Alguns dos bancos estrangeiros, cujas condições de emprego são melhores do que o commum, informaram seus empregados de que, no caso do syndicato pretender interferir nos seus negocios, elles imediatamente dispensarão seus auxiliares hespanhoes e continuarão a fazer suas transacções sómente com os empregados de sua nacionalidade.

Em consequencia da firme attitude dos directores, o pessoal está indo bem em todos os bancos estrangeiros.

Uma importante reunião do Congresso norte-americano

Washington, 3 — O Congresso deve reunir-se hoje em sessão.

Importante é o programma que será desenvolvido nesses ultimos dias de trabalho legislativo, antes do adiamento das sessões.

Annuncia-se tambem que a Commissão de Estrangeiros do Senado realizará uma reunião especial, para o estudo da questão do desarmamento naval.

Nessa reunião, será examinada a proposta do senador Borah, que pede ao presidente da Republica a abertura immediata de negociações com o Japão e com a Inglaterra no sentido da reducção dos armamentos navaes.

Será egualmente examinada a proposta apresentada pelo senhor Waes, pedindo que o chefe do Estado nomeie um representante norte-americano para entender-se com a Commissão de Desarmamento da Liga das Nações.

O DESARMAMENTO UNIVERSAL

O projecto do senador americano Borah sobre a reducção nas construcções navaes

Washington, 3 — O secretario da Marinha, sr. Daniels, disse hoje que, tanto quanto elle sabe, o presidente Wilson não pensava em reunir uma conferencia para ser discutido o desarmamento universal.

O secretario Daniels reiterou a sua opposição ao projecto do senador Borah, que propõe uma reducção nas construcções navaes dos Estados Unidos, da Grã-Bretanha e do Japão. E o secretario da Marinha disse:

"Um tal movimento redundaria em nada mais nada menos de que numa outra alliança, porque essas tres nações ainda pesariam na balança do poder naval mundial. As nações restantes razoavelmente procurariam formar uma "Entente" e assim em breve estariamos em condições identicas áquellas que determinaram a guerra mundial."

Washington, 3 — A commissão das Relações Exteriores do Senado examinou hoje a proposta do senador Borah, referente á reducção das futuras construcções navaes nos Estados Unidos, Grã-Bretanha e Japão, mas declinou de tomar qualquer resolução a respeito da proposição.

A proposição inclue um pedido ao governo para que dê os necessarios passos em favor de um accôrdo com a Grã-Bretanha e o Japão, para ser mantida uma reducção de 50 % nas construcções navaes, durante os proximos cinco annos.

O senador Borah disse que se desenvolveu uma forte corrente, na sessão secreta da commissão das Relações Exteriores do Senado, em favor da inclusão da França e da Italia nas negociações para o desarmamento, que, na fórma proposta, será pedido ao presidente Wilson que inicie.

A legação ingleza na Polonia

Londres, 3. — O sr. William Gremell foi nomeado ministro plenipotenciario da Grã-Bretanha na Polonia.

Accordo commercial anglo-russo

Londres, 3 — O "Daily Chronicle", tratando do accordo commercial anglo-russo, assignala que as leis inglezas não podem reconhecer ao actual governo da Russia, o direito de dispor do ouro que já foi considerado pelo antigo regimen como propriedade dos seus credores.

UM VASTO "COMPLOT" DESCOBERTO NA YUGOSLAVIA

Os ministros e outros politicos seriam assassinados

BELGRADO, 3 — Os jornaes annunciam que o governo conseguiu obter a prova de que um vasto "complot" estava sendo organizado para derrubar o regimen actual e instaurar no paiz o systema politico dos "soviets".

O movimento, segundo dizem os jornaes, devia começar pela declaração da gréve geral dos mineiros da Bosnia e Slovenia, gréve essa que se estenderia logo á as corporações operarias do paiz, notadamente ás dos grandes centros de trabalho.

Tambem estava resolvido que varios ministros e outros politicos seriam assassinados.

A' vista das provas que conseguiu colher, o governo tomou immediatamente energicas medidas para assegurar a ordem no paiz e evitar qualquer effusão de sangue.

As diligencias effectuadas pelas autoridades fizeram com que fôsse descoberto todo o plano dos conspiradores, inclusive mensagens dirigidas pelo chefe bolchevista Zinovieff aos communistas yugoslavos, convidando-os a unirem-se para uma acção conjuncta com os communistas tchecos-slovacos e os dos outros paizes da Europa Central.

Dezenas de conspiradores já foram presos e affirma-se geralmente que as tentativas da gréve geral fracassaram, reinando actualmente calma em todo o paiz.

O "Minas Geraes" nos Estados Unidos

O commandante banqueteado a bordo do couraçado "Pensylvania"

Communica-nos a Agencia Americana:

Nova York — Communicado do nosso correspondente:

"Jantar a bordo do U. S. S. "Pensylvania", capitanea da esquadra do Atlantico.

O almirante H. B. Wilson offereceu um jantar ao commandante do *Minas Geraes*, ao qual compareceram as seguintes pessôas: admiral H. B. Wilson, commandante da Atlantic Fleet; Rear Admiral J. D. M. Donald, inspector do Arsenal; rear-admiral E. M. Eberle, commandante da 3ª divisão de encouraçados; rear-admiral A. H. Robertson, commandante da flotilha de destroyers; captain Conrado Heck, commandante do *Minas Geraes*; captain C. T. Vogelgesany, chefe do estado-maior da Atlantic Fleet; captain H. Laning, chefe do estado-maior da flotilha de destroyers; captain G. C. Day, commandante do *Pensylvania*; captain F. D. Karns, commandante do *Rochester*; captain K. M. Bonnett, do Navy Department; captain T. R. Kurtz, assistente do chefe do Estado-Maior; captain R. H. Leigh, commandante do *Tennessee*; commader W. O. Spears, Lialson Officier, Lieutenant (jg) P. N. Penido, ajudante do commandante do *Minas Geraes*, e captain W. W. Phelpe, commandante do *Arizona*.

O almirante Wilson, em um muito affectuoso brinde, bebeu á saude do commandante do *Minas Geraes*, e fez votos de felicidade e progresso á Marinha do Brasil, dizendo que os Estados Unidos e o Brasil deviam unir as suas forças para sustentarem a doutrina de Monroe.

O commandante do *Minas Geraes* agradeceu as palavras affectuosas do almirante Wilson e a carinhosa recepção que o *Minas Geraes* tem tido nos Estados Unidos e fez votos pela grandeza e efficiencia da marinha norte-americana.

— Realizou-se o campeonato de box da esquadra do Atlantico, com a presença de todas as altas autoridades navaes de Nova York.

Em camarotes, estiveram os officiaes do *Minas Geraes*, e na platéa 30 sub-officiaes e 100 marinheiros.

Os matches realizados foram muito disputados, reinando sempre a maior cordialidade.

A deportação do sr. Sudwig Martens

Washington, 3 — o sr. Ludwig Martens, representante do soviet russo nos Estados Unidos, entregou-se hoje definitivamente ao departamento do Trabalho, para ser deportado. O sr. Martens teve ordem de Moscou para não resistir á intimação, mas para se entregar voluntariamente e regressar á Russia com todo o seu pessoal.

Um dirigivel naval, desapparecido desde dezembro, aterrou no Ontario

New York, 3 — Um dirigivel naval, com tres tenentes a seu bordo e que desde 13 de dezembro havia desapparecido, aterrou livremente em Moose Factory, Ontario, depois de haver sido arrastado cerca de 800 milhas desde New York, por uma tempestade, segundo diz um telegramma de Moose Factory.

O local de aterrissagem foi o posto isolado nas praias de Hudson Bay.

Os aeroplanos militares andaram por mais de uma semana a dar busca pelas mattas, em todo o Estado de New York, assim como em Ontario, depois do que o balão e todos os seus tripulantes foram considerados perdidos.

O enterro do sr. Bethmann Hollweg

Berlim, 3 — O ex-chanceller do imperio, sr. von Bethmann Hollwege, que morreu sabbado, á noite, em sua residencia, perto daqui, será enterrado a 5 de janeiro em Hohenfinow, nas proximidades desta capital.

O ex-chanceller apparentava uma boa saude até ao dia de Natal, quando, então, elle contraiu uma constipação que se desenvolveu em uma pneumonia de caracter muito grave. Guardando o leito na sexta-feira, elle, a partir de então, começou a peorar gradativamente. Seu medico particular foi chamado de Berlim, mas o ex-chanceller já estava sem fala e sem sentidos, ficando assim até ao momento de morrer.

A importação de carnes frigorificadas

A regulamentação feita pelo governo francez

Por decreto de 19 de novembro do anno passado, o governo francez assim regulamentou a importação de carnes frigorificadas:

Art. 1º. A partir da publicação do presente decreto, a importação, na França e na Algeria, de carnes conservadas por processo frigorifico, ficará subordinada a uma autorização concedida pelo ministro das finanças, após proposta do sub-secretario de Estado do abastecimento e parecer de uma commissão consultiva, cuja organização e funccionamento serão determinados por portaria do sub-secretario de Estado do abastecimento.

Art. 2º. Os pedidos de importação deverão indicar: 1º, a natureza e a categoria das carnes a importar; 2º, a origem, a procedencia e a data da matança do gado; 3º, a tonelagem a importar; 4º, o nome dos portos de embarque e desembarque; 5º, o preço maximo "cif" ou "ex-entreposto", pelo qual a mercadoria será offerecida ou vendida em França.

Art. 3º. O sub-secretario de Estado do abastecimento, após o parecer da commissão consultiva prevista no art. 1º, fixará, em cada quinzena e pela categoria das carnes, o preço maximo da venda em grosso, segundo o qual serão estabelecidos os preços maximos da venda a retalho, fixados nos departamentos pelos prefeitos.

Art. 4º. Os exploradores de armazens frigorificos, de capacidade superior a 500 metros cubicos, são obrigados a enviar, quinzenalmente, ao sub-secretario de Estado do abastecimento um boletim certificado dos stocks de todos os generos alimenticios existentes nos respectivos estabelecimentos. Uma portaria do mesmo sub-secretario determinará o modelo desse boletim.

Em virtude desse decreto, o sub-secretario de Estado do abastecimento fixou, para a primeira quinzena de dezembro, os seguintes preços maximos para a venda em grosso: 1ª categoria, bois, 5 frs. 37 o kilo; carneiros, 5, 17; 2ª categoria, bois, 5 frs. 04 e carneiros, 4, 77; 3ª categoria, bois, 4 frs. 77, vaccas e ovelhas, 4,24; sem categoria, bois, vaccas, touros, 3 frs. 71 o kilo.

Paris, 3 — O ministro dos Abastecimentos francez informou hoje ao addido commercial brasileiro que a commissão consultiva das carnes congeladas está tomando na devida consideração a sua reclamação em favor de uma melhor classificação das carnes brasileiras. A referida commissão, na proxima reunião discutirá os meios de tornar effectiva essa melhor classificação.

A rectificação do cambio estrangeiro na Inglaterra

Londres, 3 — Foi submettido á apreciação de sir Robert Horne, presidente da Junta de Commercio, em conferencia com os "leaders" das finanças do paiz, um plano pratico para a creação de titulos e incluindo outras propostas, com o fim de rectificar o cambio estrangeiro, segundo é corrente.

Sir Robert Horne provocou a opinião em torno da materia, e, em consequencia disto, diz-se que o plano será em breve apresentado á decisão do gabinete e, se approvado, terá o apoio dos financistas britannicos e dos chefes das companhias de seguros. Espera-se que o plano tambem materialmente ajudará a resolver o problema dos sem emprego.

O dia de Anno Bom na Italia

Roma 3. — O papa Benedicto XV resou uma missa, na capella de Santa Mathilde dando sacramento da communhão a 150 pessoas italianas e estrangeiras. Os jornaes publicam largas referencias ao acto religioso effectuado pelo Pontifice, que assim quiz começar o anno, abençoando todos os que delle se approximaram e que quizeram receber das suas mãos a Hostia Consagrada.

As festas realizadas em toda a Italia, por occasião da entrada do novo anno, revestiram excepcional religiosidade, fazendo-se preces e realizando-se sessões votivas, fazendo-se orações para que o anno de 1921, seja auspicioso, não só para toda a Italia, que entrou no anno novo com as suas questões internacionaes quasi em bom estado de andamento mas ainda para todas as nações do mundo, muito cançadas e exhaustas pelos muitos males que tem affligido a humanidade.

O desarmamento da Allemanha

Os alliados estudam o relatorio do marechal Foch

Paris, 2 — O *Temps* noticia que o relatorio do marechal Foch sobre a attitude da Allemanha quanto ao desarmamento foi transmittido em 31 de dezembro aos alliados, que o estão estudando e combinarão ulteriormente sobre as medidas a tomar.

O relatorio dá a conhecer os algarismos relativos á entrega e destruição do material apprehendido á Allemanha no momento do armisticio e depois que foi posto em execução o Tratado.

Esses algarismos são os seguintes: canhões entregues 3.100 ou, incluindo-se os canos 70.000; metralhadoras e canos dessas armas, 163.000; armas portateis, 2000000; motores de aeroplanos, 800.000, e aviões 16.000.

As faltas de cumprimento por parte da Allemanha ao Tratado de Versalhes e ao accordo de Spa dizem respeito principalmente á manutenção das guardas dos habitantes da Baviera e da Russia Oriental, á organização da policia de segurança e á destruição insufficiente da artilheria das fortalezas das fronteiras oriental e meridional.

Os alliados solicitam a conservação em Fonisberg e em Pillau de 390 a 20 canhões, respectivamente, em Swinemunde de 32 peças, na fortaleza de Kustrin de 168 canhões de grosso calibre, em Glogau de 28 peças, e, finalmente em Ulm e Ingolstadt de 18 e 32 canhões.

As commissões da "Entente" concordam em que permaneçam 20 canhões em Koenisberg, 36 em Pillau e 32 em Swinemunde, recusando-se a attender aos demais pedidos.

Paris, 3 — Nenhuma informação official chegou até agora a esta capital, relativamente á attitude do governo britannico, em presença da resistencia allemã ás indemnizações.

A noticia de que o ministro da Guerra do gabinete britannico, sr. Churchill viria a Paris não tem confirmação.

Egualmente não se sabe ainda quando se realizará a annunciada entrevista entre os primeiros ministros alliados para tratar da momentosa questão.

Londres, 3 — O "Daily Telegraph", occupando-se da questão do desarmamento da Allemanha, declara que os meios britannicos acompanham com muita sympathia a attitude do sr. Leygues, chefe do gabinete francez, em face do novo problema.

O mesmo jornal accrescenta que, caso o rumo da politica allemã levasse a França a estender a occupação militar até á região do Rhur, os demais alliados deveriam acompanhal-a. Adeanta que os governos da Italia, da Belgica e da França estão solidarios em exigir insistentemente da Allemanha a reducção dos preços do carvão e a suspensão dos vultuosos adeantamentos em dinheiro.

A Italia na passagem do anno

Roma, 3. — Por occasião da passagem do anno, além dos telegrammas que, entre si, trocaram o principe regente da Yugo-Slavia e o rei Victor Manoel, o chefe do governo de Belgrado telegraphou ao primeiro ministro Giolitti, e ao ministro de Estrangeiros, conde Sforza os quaes responderam cordialmente ás saudações do sr. Vesnitch.

O rei e a rainha receberam tambem cumprimentos do corpo diplomatico acreditado junto ao Quirinal. Em seguida, todos os diplomatas Estrangeiros foram saudar a rainha Margarida.

Falleceu o reitor da Universidade de Roma

Roma, 3. — Falleceu hontem o notavel e considerado professor, sr. Alberto Tonelsi, reitor da Universidade.

A morte do sabio illustre e bondoso cathedratico, lançou no luto todos os estabelecimentos de ensino da Italia, onde elle tinha em cada professor um amigo, um antigo condiscipulo, um applicado ex-alumno e a dedicada amizade de todos que o veneravam, como um bom que soube em vida distribuir os ensinamentos da sua larga sabedoria e cultura.

Os jornaes fazem largas referencias ao extincto, publicando artigos biographicos e algumas notas da sua larga vida de professor dedicado ao cultissimo, exaltando a sua larga folha de serviço em prol da instrucção na Italia.

A trasladação dos despojos dos ex-imperadores

A chegada do couraçado "S. Paulo"

O couraçado *S. Paulo* que transporta para o Rio os despojos dos ex-imperadores do Brasil d. Pedro II e d. Maria Christina, communicou-se hontem, pela manhã, com a estação radiographica da Amaralina.

Segundo informa o Estado Maior da Armada, o *S. Paulo* chegará ao Rio no dia 8 ou 9 proximo, sendo possivel que essa unidade da nossa Marinha, pela primeira vez, atraque ao cáes da praça Mauá, para desembarcar as duas urnas funerarias.

Conforme já noticiámos, os despojos dos augustos ex-monarchas brasileiros serão recebidos nesta capital com as honras de chefe de Estado, devendo, portanto, formarem as tropas de terra e mar, para prestar as continencias da pragmatica.

Para assentar definitivamente o programma das homenagens que serão tributadas á memoria dos ex-Imperadores, a commissão organizadora das solennidades funebres fará uma reunião hoje, ás 5 horas da tarde, no salão do Instituto Historico e Geographico.

A reunião será presidida pelo conde de Affonso Celso.

Devido á falta de tempo e ao elevado numero de pessoas que constituem as differentes commissões de recepção, não haverá convites individuaes.

Radiogramma posterior, do commandante Tancredo Gomensoro, informou que o couraçado *S. Paulo* atravessou o Equador a 1º do corrente, communicando-se, pela primeira vez, com a estação da Amaralina.

Apreciações da imprensa parisiense sobre a personalidade do ex-chanceller allemão Bethmann Hollweg

Paris, 3 — O fallecimento do ex-chanceller da Allemanha Bethmann Hollweg inspirou á imprensa desta capital duros commentarios.

Todos os jornaes declaram que Bethmann Hollweg teve sempre immensa e terrivel responsabilidade perante a historia, na qual o seu nome symboliza á Allemanha brutal e aggressiva, que fez da guerra um rio de sangue e despreso do direito das gentes. O "Excelsior" diz que ninguem na Allemanha, excepto o ex-chanceller, a quem uma accusação de não ter sabido fazer a guerra, outros de a ter declarado e, finalmente, todos, de a ter perdido, ao passo que a historia o deixará na obra do ex-kaiser e do militarismo prussiano.

"Bethmann — termina o "Excelsior" — foi um estadista fraco, mediocre e malfasejo."

Por seu lado, o "Petit Journal" diz textualmente: — "A historia será particularmente severa para com esse homem que tanto contribuiu para o desencadeamento da conflagração mundial com as suas medonhas consequencias."

O "Echo de Paris" apresenta o ex-chanceller germanico como incapaz e incomprehensivel.

Para o "Journal", Bethmann Hollweg foi um homem que, emquanto vivo, merecia os peores castigos, e que, morto, ficará eternamente maldito na memoria de todos.

O "Petit Parisien" affirma que o ex-chefe do governo de Berlim partilha, com todos os seus senhores mortos ou vivos, o peso da reprovação mundial que supportou sozinho antes da hora da expiação commum.

"O nome de Bethmann Hollweg — escreve o "Gaulois" — lembra o do artista mais hypocrita e o do servidor mais docil e solicito da conta de terrivel e mesquinha que atirou quatorze povos da terra a uma luta medonha e desencadeou o cataclysma, do qual a Europa ainda não acordou. Estava escripto: o chanceller de palha terminou em lama."

Tambem a respeito da personalidade do fallecido estadista, são, do "Figaro", as seguintes palavras: — "A guerra, que devia causar tanto luto e revolver, de uma maneira terrivel, o mundo, Bethmann a preparou durante longos annos; e, quando a tormenta se desencadeou, o factor da calamidade entregou-se á tarefa de atirar a responsabilidade sobre as victimas."

O "Homme Libre" diz que o chanceller germanico morreu antes de ter pago a divida que contraira para com o mundo, e accrescenta que a historia jámais poderá marcar bastante com o estygma da infamia a memoria desse homem.

Tambem os jornaes socialistas classificam Bethmann Hollweg entre os responsaveis pela guerra mundial e vêem nelle um instrumento dos pan-germanistas.

Os bens do archiduque José, da Austria

Roma, 3 — Por ordem do governo, foram confiscados todos os bens de raiz pertencentes ao archi-duque José d'Austria.

O commercio franco-brasileiro

Uma estatistica sobre o intercambio entre os dois paizes

Paris, 3 — Acabam de ser publicados os dados officiaes sobre as relações commerciaes e o volume do commercio entre a França e o Brasil, nos primeiros nove mezes do anno de 1920.

Esses dados mostram que, comquanto a exportação do Brasil para a França houvesse decrescido 194.000.000 de francos, em comparação com a do anno de 1919, houve um tal augmento na exportação franceza para o Brasil, que as cifras totaes do volume do commercio entre os dois paizes praticamente são as mesmas do periodo correspondente de 1919.

O total das exportações do Brasil para a França, nos primeiros nove mezes de 1920, foi de..... 521.000.000 de francos, contra 714.000.000 durante o mesmo periodo de 1919.

O café foi o maior factor da diminuição do total das exportações brasileiras para a França, no periodo em questão. O valor do café importado pela França e procedente do Brasil caiu de........ 465.000.000 de francos, nos primeiros nove mezes de 1919, para 297.000.000 de francos, no periodo correspondente do anno de 1920. Os couros e as pelles cairam de 55 para 19 milhões de francos, e as carnes congeladas de 34 para 8 milhões de francos. A reducção no ultimo artigo, conforme já está dependendo das negociações entre o sr. Guimarães, addido commercial brasileiro, e o gabinete francez, afim de se entenderem no sentido de dar melhor seguimento á classificação dos commercios brasileiros.

A Agencia Americana Press tem informação de que nos circulos francezes e brasileiros se espera que as carnes do Brasil, que até agora eram classificadas como "40", passem a ser "50", por determinação das autoridades francezas. O sr. Guimarães pleiteia a classificação "55", a mesma que tiveram as carnes da Nova Zelandia.

A borracha e a xarque de 24 para 8 milhões.

O unico artigo de exportação do Brasil que registrou augmento foi o algodão, inclusive o algodão inferior.

Os artigos francezes que apresentam augmento nas exportações para o Brasil são os seguintes: subiu de 13 para 22 milhões de francos e os artigos de algodão, de 4 para 11 milhões de francos; roupas brancas, de 11 para 28; joias, de 2 para 8 milhões de francos; drogas, de 7 para 13; perfumarias, de 2 para 5, e ferramentas, de 2 para 25 milhões.

O addido commercial brasileiro, sr. Guimarães, disse á Associated Press que os ultimos tres mezes de 1920 mostrariam um certo augmento nas exportações brasileiras para a França, em comparação com os nove primeiros mezes do mesmo anno. Disse elle que esperava que a differença para menos nas cifras totaes de 1920 não seria, por isto, tão grande quanto se notava, levando em conta apenas os nove primeiros mezes do anno.

Naufragio do vapor hespanhol "Santa Izabel"

Foram victimadas 160 pessoas

Madrid, 3 — O vapor "Santa Isabel", da Companhia Transatlantica de Barcelona, foi a pique, nas costas de Villa Garcia, proximo á ilha Salvora.

O naufragio deu-se na noite de 1 para 2 do corrente, e o navio transportava duzentas pessoas, das quaes quarenta foram salvas.

O "Santa Isabel" é um vapor hespanhol de 1184 toneladas.

Madrid, 3 — Os botes que foram mandados de Villa Garcia para procurar os naufragos do vapor hespanhol "Santa Isabel", que encalhou na ilha Salvora, conseguiram apanhar quarenta pessoas.

O "Santa Isabel" estava em caminho das Canarias com 200 passageiros e toda a sua tripulação a bordo.

O sr. Pueyrredon banqueteia o sr. Leygues

Paris, 3 — O ministro das Relações Exteriores da Argentina, sr. Pueyrredon, offereceu hoje um almoço em honra ao sr. Leygues, presidente do Conselho.

A ABERTURA DO CANAL DE PANAMA'

O sr. Roosevelt accusado de ter realizado essa obra á custa da honra da nação

WASHINGTON, 3 — Advogando a ratificação do tratado que inclue o pagamento de 25 milhões de dollars de indemnização á Republica da Colombia, o senador democrata Thomas disse hoje, no Senado, que a conducta da America do Norte nas negociações para a construcção do Canal do Panamá, por meio de uma revolução que creou a Republica do Panamá, "não se justifica e é por isto indefensavel".

O orador reproduziu uma historia complicada de negocios commerciaes e diplomaticos em 1903 e que terminou pela construcção do canal do Panamá. Accusou o presidente Roosevelt, que estava na presidencia a esse tempo, de ter "adquirido o direito para a abertura do Canal do Panamá das mãos de um bando de flibusteiros, á custa da honra da nação".

Proseguindo, o senador Thomas disse: "Espero que possamos em breve reconhecer o erro que se praticou então, e façamos uma reparação, para que esse erro não seja invocado por qualquer povo e que qualquer assalto á integridade de algumas das nações mais fracas e sem protecção."

Ele concluiu:

"Entre a Justiça e a offensa de nossa parte á Colombia sómente poderá haver reconciliação por meio de uma reparação nacional. Até que isso se faça, o nosso titulo de campeão das pequenas nações e dos povos fracos será ouvido como o tinir de cymbalos. Quando viermos a nós, os nossos actos pelos nossos sentimentos, nossa amizade com a America Latina será uma estructura muito duravel."

A Corporação das Finanças da Guerra

Washington, 3 — O Senado votou uma resolução restabelecendo a Corporação das Finanças de Guerra, com o fim de prestar auxilio aos plantadores e aos industriaes. O Senado votou essa resolução tendo ella sido vetada pelo presidente Wilson.

Assignaturas

Aos nossos amigos e assignantes pedimos mandarem reformar as suas assignaturas até 31 de Janeiro corrente, afim de ser regularizada a expedição da folha

A' vista do grande augmento no custo de todo o material que empregamos, principalmente o do papel que continúa em alta, attingindo a mais do dobro do antigo custo, fomos forçados a elevar os preços até agora adoptados para as nossas assignaturas, procurando, mesmo assim, eleval-os a um preço razoavel, isto é:

ANNO. . . . . . 35$000

SEMESTRE. . . 20$000

As assignaturas começam e terminam em qualquer época.

As importancias podem ser remettidas em cartas registradas, — com valor declarado, — ou vale postal ao gerente desta folha

V. A. Duarte Felix.

O projecto de lei de promoções: vista geral

Foi muito generoso para com o 1.351 o marechal chefe do Estado-Maior, no officio em que deu conta ao sr. ministro da Guerra dos trabalhos da commissão encarregada de elaborar um projecto de lei de promoções no Exercito.

Comprehendo perfeitamente essa attitude do illustre chefe militar: sobre ser propria do seu feitio moral, é influenciada pela alta posição que elle tão dignamente occupa entre os seus camaradas, obrigando-o a se commedir nas suas apreciações sobre as nossas coisas militares.

Profundamente diversas as minhas condições: outro é o meu feitio, outra a minha posição.

Como se sabe, consta o 1.351 de quinze artigos. Os dois primeiros não fazem mais do que enumerar os postos da hierarchia militar, e dizer que o accesso será gradual e successivo—coisa sabida de toda a gente e que sempre se tem verificado, excepto o caso das promoções *por acclamação*, de que Deus nos livre e guarde para todo o sempre. Os de ns. 3, 4, 5, 6, 7, 8, 12, 13 e 14 não valem mais nada; o de n. 15 revoga as disposições em contrario. Ficam, portanto, tres artigos, sómente tres, formando a essencia do decreto que se diz *regulador* das promoções no Exercito: os de ns. 9, 10 e 11. Eis o conteudo dellas: as promoções nos postos superiores serão feitas por antiguidade e por merecimento, de modo a equilibrar os dois principios, sendo as de generaes por livre escolha do governo, independentemente de interstício: o merecimento militar é constituido pela subordinação, valor, intelligencia e illustração comprovada, zelo e disciplina, bons serviços na paz e na guerra; o interstício para o accesso de um posto ao seguinte, até coronel, é normalmente de dois annos, podendo o governo promover, na falta de officiaes com esse interstídio completo, os que tiverem, no minimo, o de um anno.

Convenhamos em que isto é muito pouco para um decreto *regulador* de promoções numa força armada, isto é, regulador daquillo que, em todas as nações, constitue a *mais elevada recompensa dos serviços militares*.

Silenciou o 1.351 sobre a commissão de promoções, já existente quando elle surgiu; e de tal modo formulou as disposições dos artigos 9, 10 e 11, que difficil é imaginar porta mais larga aberta ao arbitrio da autoridade.

Não tinha o decreto *regulador* um anno ainda de nascido, e já o legislativo estabelecia: "Emquanto não fôr decretada uma lei geral de promoções, serão observadas as disposições que vigoravam anteriormente..." Dentro de poucos annos, era um acervo de decretos ajudando a *regular*...

A commissão organizadora do projecto fez muito mais do que, na sua modestia, disse o marechal chefe do Estado-Maior, porquanto ella não se limitou a aperfeiçoar o decreto do Provisorio. Sim: o duplo principio de antiguidade e de merecimento, que se encontra no projecto, é muito anterior ao 1.351; por outro lado, a promoção por livre escolha ficou circumscripta aos dois ultimos postos — general de divisão e marechal, sendo tambem modificada a questão do interstício e a definição do merecimento. Desta sorte, dos tres artigos que constituem propriamente a essencia do decreto do Provisorio, nenhum foi adoptado integralmente pela commissão. Ainda bem.

* * *

[illegible]nsta de trinta e seis artigos o projecto de lei de promoções no Exercito, formando seis capitulos, assim denominados: I—*Disposições geraes*; II—*Promoção por antiguidade*; III—*Promoção por merecimento*; IV—*Promoção por bravura*; V—*Preparação das promoções*; VI—*Regimentos internos e modelos; disposições transitorias*.

I—Para o recrutamento de officiaes combatentes, a selecção; uma vez habilitados os candidatos ao primeiro posto com os respectivos cursos, deverão ter, após a sua terminação, um anno de serviço arregimentado, irreprehensivel [illegible] aptidão e vocação profissional [illegible] fazendo-se então [illegible] a ordem da classificação intellectual [illegible] Militar. A [illegible] serviço reconhecido [illegible] julgamento preferido pelos dois terços, no minimo, dos officiaes do corpo, no posto [illegible] de julgadores [illegible] conta para a distribuição dos aspirantes pelas diversas unidades. Sendo desfavoravel o julgamento, [illegible] que estejam no corpo, terá o candidato recurso para [illegible] ferencia á baixa, que lhe não poderá ser negada, antes lhe será immediatamente concedida. Tratando-se do primeiro posto de official intendente, o mesmo processo, menos a classificação intellectual; do primeiro posto de official de saude, [illegible] ser o candidato reservista, e ter as habilitações especiaes exigidas pelo serviço de saude nos exercitos. Tres são os principios reguladores das promoções: antiguidade, merecimento, bravura. De segundo-tenente a capitão, sómente antiguidade; de capitão a major, um terço por antiguidade e dois por merecimento; de major a coronel, metade por antiguidade e metade por merecimento; de coronel a general de brigada, a promoção é livre escolha do presidente da Republica, entre os coroneis que tenham, no minimo, dois annos de serviço na tropa, no seu posto ou no de tenente-coronel, não se entendendo esta exigencia — está claro — com [illegible] de general de brigada a marechal — livre escolha do presidente da Republica.

A partir, porém, de 1929, nenhum official poderá ser promovido a general de brigada sem o curso de Estado-Maior e tres annos, pelo menos, de [illegible] interstício será: de tres annos, para passar do primeiro ao segundo posto, [illegible] levando-se em conta o tempo de aspirante, quando se tratar de interstício de segundo-tenente; [illegible] Em tempo de guerra, o [illegible] poderá ser reduzido á metade e [illegible] interrompido. Na paz, só se farão promoções a 25 de fevereiro, 24 de maio, 7 de setembro e 15 de novembro. Não será reformado o official [illegible]

haver vaga para elle. O official que fallecer antes de realizada a promoção a que tiver direito — será, não obstante, elevado ao posto superior, cabendo aos seus herdeiros as vantagens correspondentes. Não havendo officiaes em numero sufficiente para as vagas de um posto, ficarão abertas as que se não possam preencher, tendo, porém, logar as promoções ao posto immediatamente inferior, como se tal deficiencia não existisse.

II — A antiguidade é um titulo, e não um direito inconcusso ao accesso: para ser promovido por antiguidade, é necessario ter irreprehensivel *conducta civil e militar*, *capacidade* para o novo posto, a juizo das commissões de qualificação e de promoção, e um anno de *serviço arregimentado*. Livre desta ultima exigencia está o official que exercer mandato popular, bem como aquelle que provar que requereu arregimentação e lhe não foi concedida. Será reformado o official que não fôr promovido por não ter o primeiro requisito, se, dentro de trinta dias, não requerer conselho de justiça para se justificar, ou lhe fôr desfavoravel o resultado desse conselho. O official que attingir a antiguidade para a promoção sem que tenha o segundo e o terceiro requisitos será proposto logo que os adquira, indo occupar o logar onde estaria, se antes houvesse sido promovido. A antiguidade para a promoção é dada pelo tempo de effectivo serviço no Exercito, exceptuados os casos já muito conhecidos, entre os quaes o do mandato popular e o de commissões de immediata confiança do presidente da Republica. Será graduado no posto immediatamente superior o official que chegar ao *numero um* da escala, se satisfizer os requisitos para a promoção; no caso contrario, será graduado o seguinte, observado o mesmo criterio.

III — Para ser promovido por merecimento, é necessario que o candidato possua, em grão notavel, além dos requisitos para a promoção por antiguidade, mais os seguintes, que constituem propriamente o merecimento militar: *subordinação e disciplina, intelligencia e illustração comprovada, zelo e assiduidade no serviço, bons serviços prestados na paz e na guerra*. Taes requisitos não devem ser avaliados pela sua simples denominação, mas pelos esclarecimentos e explicações que vêm desenvolvidamente no projecto.

IV — Deve a bravura ser de *utilidade*, para estar em condições de motivar a promoção, podendo esta ser feita, mesmo que da acção resulte a morte do bravo. Dahi se infere não ser obrigatoria a promoção por bravura: ás altas autoridades compete estudar e resolver o caso. Para que o official possa ser promovido por bravura, é indispensavel que possua os dois primeiros requisitos para a promoção por antiguidade — o da *conducta* e o da *capacidade*. Não possuindo, terá o bravo direito unicamente ao soldo do posto immediatamente superior. Quanto á praça de pré, só poderá ser promovida por bravura no primeiro posto, depois de ter o curso d'arma. Por isso, uma vez que pratique acto ou actos de bravura, será matriculada na Escola Militar, e promovida a segundo-tenente, logo que termine o curso, com antiguidade da data em que houver praticado a bravura. Não podendo a praça matricular-se, em virtude de disposições regulamentares, ou, uma vez matriculada, ficando impossibilitada de concluir os seus estudos — será promovida a segundo-tenente e neste posto reformada com os vencimentos integraes.

V — Além da Commissão de Promoções (C. P.), que apresenta as propostas, haverá uma Commissão de Qualificação (C. Q.), que apura os requisitos para o accesso por merecimento. A C. Q. será composta de oito membros: o chefe do Estado-Maior, presidente com voto, tres generaes que representem, pela sua procedencia, as tres primeiras armas combatentes, e mais os directores dos serviços de engenharia, material bellico, administração e saude. A C. P. [illegible] constará de tres membros: o chefe do Estado-Maior, presidente com voto, e dois generaes [illegible] A fé de officio e a folha de conceito [illegible] para a qualificação, avaliados ambos em grãos: de *zero a dez*. A qualificação final será dada pela média arithmetica [illegible]. Compõe-se a folha de conceito dos juizos emittidos pelos chefes sobre os officiaes — juizos esses [illegible] a tenente-coronel, todos os officiaes que tenham o interstício. Feita a qualificação, terá o official [illegible] de merecimento entre os do seu posto, [illegible] as folhas de conceito e o resumo das folhas [illegible] serão revistos triennalmente. Os tenentes de infanteria e cavallaria com o curso d'arma [illegible] na razão de um terço.

A exigencia do terceiro requisito para a promoção por antiguidade — [illegible] começará a vigorar [illegible] depois de approvada a lei de promoções; [illegible] quadro especial (*sic*). Emquanto [illegible] os generaes de brigada [illegible] reformar-se-hão [illegible]

* * *

Eis a vista geral do projecto de lei de promoções no Exercito. Parece-me que dá idéa do conjuncto. Se não o dá, faça melhor quem puder.

Vou proceder á critica analytica ou de detalhe, e depois á synthetica do conjuncto. [illegible] critica, terei occasião de estudar [illegible] escolhos de toda e qualquer lei de promoções no Exercito — [illegible] vitaes e os politicos.

Farei, por ultimo, um estudo comparativo do projecto e da actual lei de promoções na Armada.

Mais tres longos artigos, pelo menos, sobre o assumpto.

E' que, nos meus *Estudos Sociologicos de Organização Militar*, que, ha nove mezes, venho publicando nesta folha, a questão das promoções occupa um dos logares precipuos.

Não [illegible] a promoção é [illegible] mais elevada recompensa de serviços militares.

SAMUEL DE OLIVEIRA

Topicos & Noticias

O tempo

Temperatura de hontem, nesta capital: minima, 25°,2; maxima, 32°,8.

Boletim do Observatorio Nacional: "Situação geral da atmosphera ás 9 horas de segunda-feira:

Continúa em sua marcha para nordeste o anticyclone hontem assignalado. A depressão continental soffreu regular retraimento.

A temperatura media da capital, ante-hontem, dia 2, foi 26°,6 ou 1°,7 acima da normal.

Probabilidades do tempo até ás 16 horas de terça-feira:

Estado do Rio (previsão geral) — Tempo: instavel. Temperatura: elevada a principio, com tendencia a declinar após.

Districto Federal e Nictheroy — Tempo: instavel, tendendo a aggravar-se para o fim do periodo (1). Temperatura: embora elevada a principio, entrará em declinio (1).

Ventos: rondarão para o sul no correr das 24 horas; frescos (1).

Escala de probabilidades:

(1) muito provavel;
(2) provavel;
(3) algumas probabilidades.

NOTA — Serviço telegraphico: nacional, bom, excepto o do norte; argentino, bom; uruguayo, pessimo."

Correio

Esta repartição expede malas hoje pelo vapor "Lima", para Bahia, Gothemburgo, Stockolmo e Helsingofers.

A carne

Para a carne bovina posta em consumo hoje, nesta capital, foi affixado hontem, no Entreposto de S. Diogo, o preço de 1$100, devendo ser cobrado ao publico o maximo de 1$400.

Vitellos, 1$600; porcos, 2$400, e carneiros, 3$000.

Uma noticia alarmante, e tanto mais de espantar quanto está circulando nas rodas que se julgam officiaes, ou, pelo menos, officialmente informadas: ha o pensamento de reunir num unico os dois serviços da Directoria de Estatistica do Ministerio da Agricultura e da Repartição de Estatistica Commercial, do Ministerio da Fazenda.

Não poderia ser mais infeliz a idéa. Com ella só terá a perder a Estatistica Commercial.

Certo, ninguem vae ao ponto de achar que a Directoria de Estatistica do Ministerio da Agricultura soffra de algum mal contagioso capaz de tornar indesejavel a sua proximidade de um outro serviço publico, sobretudo neste momento, em que tem á sua frente um funccionario da competencia e da assiduidade do dr. Bulhões Carvalho. Mas o facto é que aquella directoria se especializou mais nos trabalhos attinentes ao Ministerio a que se acha subordinada, de tal modo, que se tornou uma repartição á parte, sem duvida util, ainda que um pouco prejudicada pelos habitos da nossa detestavel burocracia, ao passo que a Estatistica Commercial abrange uma ordem de encargos mais geraes e é sem nenhum favor o que no genero temos de melhor no Brasil.

Que se conservem, pois, os dois serviços como se encontram presentemente. Ponhamos de lado innovações que podem vir a ser desastrosas e que certamente concorrerão para tirar ás duas repartições o estimulo que ambas offerecem uma á outra, na perfeição com que procuram executar os trabalhos que lhes incumbe.

Os deputados mineiros, Bueno Brandão, Raul Sá, Ribeiro Junqueira, Antonio Carlos, Francisco Bressane, Lamounier Godofredo, Josino de Araujo, Moreira Brandão e Antero Botelho, em companhia do sr. João Luiz Alves, secretario das finanças do governo de Minas, agradeceram ao presidente da Republica, em nome da população de uma parte do Estado, a assignatura do decreto de encampação e arrendamento da Rêde Sul Mineira.

O prefeito de Nictheroy acaba de offerecer um bom exemplo aos administradores que, sujeitando-se ás camaras legislativas, não têm a coragem de oppôr um obice definitivo aos seus constantes attentados ao interesse publico. Vetou elle o orçamento municipal votado para 1921. As razões desse acto merecem applausos.

Na deliberação da Camara local enquadravam-se todos os escandalos. Emquanto o prefeito defendera, na sua proposta, o augmento gradual e equitativo dos vencimentos do funccionalismo em geral, os legisladores de Nictheroy elevaram as cifras do calculo então feito precisamente ao dobro, para attender a uma parte apenas dos empregados. Artigos de resolução legislativa sacrificavam de morte o erario municipal através de uma verdadeira bambochata de favores pessoaes, para que não se procurou, ao menos, uma justificativa.

Assim, em todo o paiz, desde o que se refere ao Congresso Nacional, até o que reflecte a acção das mais remotas edilidades, tornou-se como praxe encartar nas leis orçamentarias, feitas no tumulto e na deshonestidade de uma legislação de ultima hora, as irregularidades de que a politicagem se vivifica e de que se alimenta a advocacia administrativa.

O presidente da Republica mandou publicar o decreto assignado em 1° de janeiro mandando perdoar o sorteado Oscar Godoy, do 4° batalhão de engenharia, do resto do tempo que lhe falta para cumprir a pena de um anno de prisão a que foi condemnado pelo Supremo Tribunal Federal.

A carne verde deve ser vendida de amanhã em deante a 1$500 e 1$600 o kilo. Dá-se como causa da elevação de preço a expiração, desde 31 de dezembro, do accordo feito entre os marchantes e retalhistas e a Superintendencia do Abastecimento.

Em verdade, o convenio que findou era de si mesmo um conchavo, no qual só se attenderam os interesses do commercio daquelle genero. Fixado o preço de 1$400 para o kilo de carne, verificou-se logo, pelos melhores testemunhos e pelas provas mais decisivas, que nenhuma das razões de carestia invocadas pelos marchantes e retalhistas coincidia com a realidade das coisas.

O que se sabe é que as invernadas de Minas estão cheias, com o gado offerecido em condições magnificas. De Goyaz nos chegam frequentemente noticias assignalando situação identica ou ainda mais vantajosa. Matto Grosso constitue, a esta hora, um mercado propicio onde se encontra extraordinaria quantidade de rezes, cuja compra, embora todas as despesas da travessia, se pode fazer com a segurança de vastos lucros para os negociantes e vantagens muito razoaveis para o consumidor.

Mas a isso não se ligou maior importancia no ajuste combinado, e mesmo agora, quando voltamos a soffrer o arbitrio dos especuladores, debalde se procuram os elementos de inquerito, que deveriam firmar a orientação dos poderes publicos.

Cumpre que a Superintendencia se disponha a defender, por medidas immediatas, o interesse da população, contra os exploradores, que a dessangram mais uma vez. Não esperemos, porém, senão resultados negativos, se se insistir no criterio que inspirou a extorsão daquelle accordo.

O bispo auxiliar de Marianna, d. Antonio de Assis, esteve hontem no palacio do Cattete, onde levou ao presidente da Republica as suas e as felicitações do arcebispo d. Silverio Gomes Pimenta, pela entrada do novo anno.

A crise da Amazonia não se reflecte apenas no commercio da borracha, mas tambem na producção do artigo. Segundo se sabe, attinge a tres milhões e quinhentos mil kilos o decrescimo da safra actual.

E' que os seringueiros começaram a descrer da possibilidade de valorização do producto. Deixou de haver aquelle delirio do "ouro negro", que arrastava annualmente até aos seringaes milhares de incautos ou de aventureiros, tentados pela fortuna. Com a dura realidade das coisas, desappareceram, pouco a pouco, todas as illusões, cuja fuga total occasiona neste momento o exodo.

Infelizmente, porém, os braços e as actividades immigrantes não attentam em outros recursos, que poderiam dar vantagens immediatas, embora sem os lucros ficticios do periodo aureo da borracha. A singularidade da industria extractiva da nossa hevea absorveu as energias e as attenções de quantos ali demoram. Annos e annos de declinio em declinio, não se cuidou de nada mais. E ainda agora, quando o desastre toca a extremos, nenhum passo se ensaia de modo a assegurar á Amazonia o resarcimento da sua calamidade destes dias pelos surtos de novas culturas, cujos resultados não mentem.

O presidente da Republica recebeu hontem o senador Alvaro de Carvalho e o conde A. de Sciciliano, fazendeiro paulista.

O director da Central do Brasil prorogou até 15 do corrente o prazo para a reforma das cadernetas e passes de funccionarios publicos e militares.

Informa telegramma transmittido da Bahia que ali tem repercutido desagradavelmente a attitude da commissão revisora de despachos da Alfandega contra a "Compagnie Chemins de Fer", chegando até a sonegar os documentos de defesa dessa companhia nos processos que lhe moveu.

A esse respeito informam-nos que o intuito da commissão, da qual faz parte o conferente Rego Monteiro, é realizar uma percentagem, que reclama, de perto de [illegible]sentos contos de réis, para distribuir entre os seus membros, sob o fundamento de haver a companhia despachado, sem pagar direitos, materiaes que não gozam de isenção, quando a verdade é que esses materiaes gozam da alludida isenção, em virtude dos contratos da companhia com o governo, por não existirem similares no paiz.

O assumpto, submettido agora á decisão do poder judiciario, em vista da resistencia opposta pela companhia ás deliberações daquella commissão, está produzindo o maior escandalo na imprensa bahiana.

Conferenciaram hontem com o sr. Homero Baptista, titular da pasta da Fazenda, os srs. Azevedo Marques, ministro do Exterior, e Pires Brandão, presidente do Conselho Fiscal da Caixa Economica.

A Recebedoria do Districto Federal arrecadou hontem a quantia de 543:825$850.

Em egual dia do anno passado, a renda importou em 438:678$049.

Os positivistas de Porto Alegre commemoraram o ultimo dia do anno, visitando o cemiterio que têm naquella capital. O pessoal do amor por principio, da ordem por base e do progresso por fim fez, como se sabe, de Porto Alegre o seu reducto. E' naquella cidade, com licença do dr. Bagueira Leal e de outros professantes do Rio de Janeiro que melhor se cultiva o positivismo.

A solennidade do cemiterio já tinha, por isso, o seu caracter especial e mais especial ainda se tornou com o traço original que lhe deram os organizadores da cerimonia, fazendo convergir os orthodoxos da fé comteana de preferencia para os tumulos dos indigentes, perante os quaes pronunciaram varios discursos.

Pobres indigentes! Depois de soffreram na vida, padeceram na morte a tortura da eloquencia positiva, que é, de todas a mais sensaborona. De sorte que os tumulos daquelles infelizes tiveram de ouvir as velhissimas considerações acerca da confusão mental do Occidente, da columna Vendôme, que carece de ser derrubada mais uma vez, para em seu logar ser erigida a estatua de Carlos Magno, e ainda da volta dos ossos de Napoleão, que precisam retornar dos Invalidos para Santa Helena, etc., etc. Todas essas coisas foram naturalmente ditas gravemente, á beira das tumbas de modestas creaturas que nunca ouviram falar de Augusto Comte, o que não as impediu de serem enterradas como positivistas.

Um mal nunca vem só, bem diz o proloquio...

Tendo sido extincta a divisão de Justiça do Departamento do Pessoal da Guerra, o ministro da Guerra ordenou que fiquem até o dia 10 do corrente, naquella divisão, afim de ultimarem os processos ali em andamento o auditor de guerra Ernesto Claudino de Oliveira Emez e os auxiliares de auditor Paulino Martins Coelho de Almeida, Mario Berredo Leal, e Ranulpho Bocayuva Cunha.

Uma vez concluido o serviço, deverão os mesmos auditores ter exercicio na 6ª circumscripção de justiça Militar.

A RECEITA

Annuncia-se para a receita geral da Republica, no exercicio corrente, um saldo de trinta e cinco mil contos de réis. Ahi estaria uma noticia de causar jubilos, se esse saldo não fosse conseguido com o auxilio da conversão, para a despesa geral, do total do saldo entre a receita e a despesa ouro, erro de que a Camara jámais poderá penitenciar-se. Não devia ella ter votado essa conversão, e admira que o governo, interessado que está em sanear o nosso meio circulante, não se houvesse opposto á votação da emenda que a autorizára. Ainda ha dias, o presidente da Republica esteve em visita á Caixa de Amortização, e ao verificar o computo do ouro ali depositado, que orça por sessenta mil contos, deu publica demonstração de que tudo fará no seu governo por augmentar esta somma. Venham outros presidentes com o mesmo proposito, e não decorrerão muitos annos sem que tenhamos formado uma reserva metallica, por força de cuja influencia a nossa moeda poderá estar a coberto das investidas de depreciação, contra ella feitas de vez em quando pelos expoentes monetarios da alta finança da Europa e dos Estados Unidos.

Aquellas disposições do sr. Epitacio Pessoa ainda mais põem em destaque a circumstancia de não haver s. ex. influido para a queda da emenda. Cumpria ao governo promover a sua rejeição formal, com o mesmo decidido empenho em que se manteve para que fosse approvada a referente ao imposto de viação, ou mais propriamente, de circulação da riqueza publica. Se elle não o fez, porque até certo ponto a Camara a votou num momento em que se resentia da falta de um director de trabalhos, não havendo ainda assentado os relatores de orçamentos uma attitude segura a observar, cabe-lhe agora nortear-se por uma norma segundo a qual se restrinjam quanto possivel as despesas publicas, de sorte a não haver necessidade do emprego daquelle saldo ouro, que bem póde ser levado ao nosso fundo de garantia.

Nunca é de mais affirmar que o Congresso, trate-se da Camara ou do Senado, embora este mais do que aquella, legislou no orçamento para um paiz rico de saldos apurados, com uma plethora de dinheiro que não tivesse onde empregar. Mas a realidade é bem diversa: entre as nossas difficuldades, uma das de menor vulto é a de termos dentro em breve de reencetar o serviço da divida externa, suspenso por effeito do "funding" de 1914. Esse Congresso que encerrou as suas sessões devia pelo menos ter ouvido falar nisto. Devia saber egualmente que a fabulosa depreciação soffrida pelo nosso meio circulante tem por uma das suas maiores causas o facto de gastarmos a torto e a direito, sem attender ás possibilidades financeiras do paiz, de maneira que, em dado momento, o governo se sente incapaz de solver os compromissos do paiz.

Este regimen inqualificavel vem o Congresso talhando ao governo com as suas disposições orçamentarias, facultativas umas, imperativas outras, mas todas por via de regra acarretando enormes onus para o Thesouro. Vem a pêlo registrar aqui um facto muito commum na organização orçamentaria deste paiz. As emendas de caracter imperativo revestem-se ás vezes de certo aspecto de necessidade publica. Mas ás facultativas faltam quasi sempre tal requisito. As pequenas constam de favores pessoaes e politicos, concedidos por deputados e senadores aos seus amigos e correligionarios. As de grande vulto envolvem os interesses das unidades federadas, que a União só póde satisfazer sacrificando os do paiz. Resista-lhes o presidente da Republica, e a ameaça ou o facto de hostilidade politica se manifesta para logo nas bancadas a que essas unidades incumbem a tarefa de vencer a relutancia do executivo. Mais ainda: os Estados beneficiados por esse meio respondem á boa-vontade do presidente com o mais feroz esquecimento dos favores a elles concedidos. E' o caso do Rio Grande do Sul e de São Paulo, na sua brutal opposição ao imposto de viação.

Ora, o orçamento actual está, como todos os outros, inçado dos beneficios com que os congressistas contemplam os seus amigos e os seus Estados. Com a experiencia dos factos administrativos destes ultimos mezes, o sr. Epitacio Pessoa bem sabe que não é contentando os politicos desassizados desta terra, pela satisfação dos seus grandes e pequenos negocios orçamentarios, que póde encarar de frente as exigencias da situação economica e financeira do Brasil. Se o fizer ainda no exercicio corrente, póde o presidente ficar certo de que até o saldo ouro, que o Congresso o autorizou a incluir nas verbas destinadas a misteres normaes de administração, será consumido na voragem dos gastos determinados pela Camara e pelo Senado.

E' o que o governo tem a obrigação de evitar.

Deve ser sanccionada amanhã a lei geral da despesa para o exercicio corrente. Só então teremos conhecimento do que foi approvado. Porque, na verdade, nem os deputados nem os senadores asseguram a rejeição ou a approvação das suas emendas.

Mais do que nunca, na sessão que findou, campeou o escandalo. As emendas, além de serem annunciadas por numeros, foram votadas englobadamente, coisa de que nunca houve noticia ou exemplo nos *Annaes*, desde o regimen passado aos trinta e alguns annos de democracia republicana...

Votou-se em grupo: de um lado as emendas rejeitadas; de outro, as approvadas. E como todos se louvaram no parecer verbal, ou melhor, no palpite dos relatores e das respectivas commissões, depois da confusão ninguem se entendeu.

Senadores e deputados procuram saber se tal ou qual emenda foi ou não approvada, e não se lhes pode dizer que sim ou não.

Mas, apezar disso, quanta satisfação ainda não ha de causar a publicação da lei da despesa, para uns tantos senhores, que souberam fazer valer seus trunfos no Senado e na Camara á ultima hora...

Os deputados Bueno Brandão, Arlindo Leoni e Pacheco Mendes despediram-se hontem do presidente da Republica, o primeiro por ter de embarcar para Minas, e os outros dois por terem de seguir para a Bahia.

Uma das grandes falhas do policiamento do Rio é a falta de fiscalização de vehiculos. Muitissimos desastres seriam evitados, se fosse possivel, dizem as autoridades, refrear a sofreguidão da carreira dos motoristas, por meio de melhor fiscalização.

Pois bem. A policia militar foi augmentada; a Guarda Civil mais bem aquinhoada. E como a policia teve, além dessas providencias, algumas outras, é de esperar que dentro em pouco todos nós possamos transitar, ao menos pelas ruas centraes, sem perigo de atropelamento.

Oxalá, assim seja, porque, na verdade, na rua da Uruguayana, na da Carioca e outras, é difficil hoje atravessar de um passeio para outro.

O sr. Faria Souto, a estas horas, dotada a policia de pessoal e verba, ha de estar estudando como resolver o simples problema de regularizar o transito de vehiculos no centro da cidade.

O director da Recebedoria Federal resolveu que, na impossibilidade de ser feito o serviço pela respectiva sub-directoria, sejam os trabalhos de extracção de certidões de dividas feitos pelos respectivos lançadores.

O presidente do Banco do Brasil, sr. Whitaker, esteve hontem, á tarde, no Thesouro Nacional em demorada conferencia com o ministro da Fazenda sobre o funccionamento da carteira de emissão e redesconto, a verificar-se dentro em breves dias.

Não decida as suas compras sem primeiro conhecer os vantajosos preços da Casa Muniz, Ouvidor, 71.

(11666)

Conferenciou hontem, demoradamente, com o ministro da Fazenda o addido commercial da Rumania no Brasil, sr. Demetrio Papariou.

A conferencia versou sobre os meios de serem intensificadas as relações commerciaes entre a Rumania e o Brasil.

Entra hoje em gozo de férias o procurador geral da Fazenda Publica, dr. Didimo da Veiga Filho.

Assumirá o exercicio daquelle cargo o respectivo ajudante, Fabio Brandão.

DOS 426 CLIENTES

Que tiveram occasião de examinar as composições reclame... organizadas pela Casa Muniz, ao preço excepcional de Rs. 400$000, todos os 426 acabaram comprando, cada um, uma bella composição para noivos, composta das seguintes peças:

1 Serviço inglez para jantar com 26 peças. — 1 serv. gravado para agua, vinho e licores, 25 peças. — 1 serv. de porcel. de côr para chá, 9 peças. — 1 serv. de aluminio nickelado para cozinha, 20 peças uteis. — 1 serv. de faqueiro com 40 peças de bom metal. — 6 descansos para facas. — 12 garfinhos de metal para fructas. — 1 Filtro de barro paulista com torneira de metal. — 2 Moringas, idem. — 1 Farinheira fantasia. — 1 Cesta de vime para pão. — 1 Jogo de 4 descansos para pratos. — 1 Taboa para carne. — 6 Chics. de porcel. [illegible] — 1 Cafeteira de metal nickel. — 1 Caixa para talheres. — 4 Latas pintadas para mantimentos.

Total 160 peças de artigos superiores. — Ouvidor, 71.

(15790)

O director da receita publica enviou á Inspectoria da Alfandega do Rio de Janeiro, para fazer a juncção da factura consular, o processo referente á isenção de direitos para papel, pretendida por Francisco Reis, director da revista "A Rajada".

PYORRHEAS, dentes abalados, queda dos dentes, gengivas sangrentas, cura com o especifico "PYOL", A. Sobral, cirurgião-dentista. Rua Rodrigo Silva n. 18, 1° andar. Só trata desta especialidade. (16452)

Na primeira pagadoria do Thesouro Nacional, serão pagas hoje, as seguintes folhas do quarto dia util: Povoamento do solo, Internato e Externato Pedro II, Escola Polytechnica, Policia (1ª parte), Serviço Geologico e Mineralogico, Protecção aos Indios, Directoria de Agricultura Pratica, Inspectoria Federal das Estradas, Serviço de Sementeira, Escola Wenceslão Braz.

Bom Café, Chocolate e Bombons—Só no Moinho de Ouro. (8546)

Na Caixa de Amortização, pagam-se hoje, de 11,30 ás 3 horas da tarde, os juros de apolices vencidos no 2° semestre de 1920, aos possuidores seguintes:

Apolices nominativas, letra A.

A entrada nas bancadas se fará desde ás 11 até ás 14 horas.

Tesouras VITRY, LEGITIMAS, para unhas, bordar, pelles, costura, barba, etc. CASA HERMANNY. Gonç. Dias, 54. (13964)

Do dr. Alves de Castro, presidente do Estado de Goyaz, o ministro da Viação recebeu hontem o seguinte telegramma:

"O commercio do Estado solicita de v. ex., por meu intermedio, que seja estabelecido o trafego mutuo entre as estradas de ferro Goyaz, Mogyana e Central. A falta desse trafego mutuo acarreta demora na entrega das mercadorias e augmento das despesas, obrigando os commerciantes a terem em Araguary commissarios para a baldeação e redespacho das mercadorias. Certo de que v. ex. não se recusará a prestar mais esse grande serviço, desde já agradeço."

NO MUNDO POLITICO

Governo paraense

O deputado Dionysio Bentes recebeu hontem o seguinte telegramma:

"BELEM, 2. — A mesa do Congresso communica á bancada que foi hoje reconhecido e proclamado governador o dr. Souza Castro, com a maioria de 11.739 votos sobre o outro candidato, estando presente a totalidade dos congressistas e correndo tudo em completa calma. Saudações. — *Cypriano Eurico Valle e Fulgencio Simões*."

* * *

Successão amazonense

MANAOS, 3. — O sr. Rego Monteiro nomeou secretario geral do Estado o dr. Mello Rezende; procurador fiscal, desembargador Jovino Maia; director de hygiene, dr. Theogenes Beltrão; provedor e vice provedor da Santa Casa de Misericordia, respectivamente, drs. Leopoldo Mattos e José Carneiro dos Santos; official de gabinete, dr. Alcide Bahia, e commandante da Força Policial, o capitão do Exercito Martins Ribeiro.

Serão substituidos o inspector do Thesouro e o chefe de policia.

Apresentaram-se hontem ao chefe do Estado Maior da Armada os seguintes officiaes: 1° tenente Cesar Maurity, por ter de embarcar no contra-torpedeiro "Amazonas"; capitão tenente Raymundo Beltrão Pontes, por ter de servir no "scout" "Bahia"; primeiros tenentes Annibal Prado Carvalho, Joaquim Terra da Costa e Jonathas Sacramento, por terem de servir, respectivamente, nos contra-torpedeiros "Alagoas" e "Santa Catharina" e couraçado "Deodoro"; capitão tenente Octavio Mathias Costa, por ter sido designado para servir no Estado Maior da Armada.

Navalhas SUECAS 3 COROAS, C. V. Heljestrand legitimas. CASA HERMANNY. Gonç. Dias, 54. (13964)

O sr. Lucas Bicalho, inspector de Portos, esteve hontem em conferencia com o ministro da Viação, tendo communicado a s. ex. que o chefe da commissão do porto de Cabedello lhe dera conhecimento por telegramma, de que a dragagem para o novo porto da Parahyba fôra iniciada pelo contratante dessa obra, em seguimento ao serviço que vinha sendo feito por aquella commissão.

Bronzes d'Arte monumental ou decorativa, bustos, placas e corôas na Fundição Indigena. (12666)

DE PORTUGAL

A situação financeira do paiz

Porto, 3. — O sr. Cunha Leal, ministro da Fazenda do actual gabinete fará hoje, no theatro Carlos Alberto, desta cidade, uma conferencia sobre a situação financeira do paiz.

Por sua vez, o sr. Alvaro de Castro dissertará amanhã no mesmo theatro sobre a politica interna.

Lisbôa, 3 — Chega hoje a esta capital, onde será esperado por uma larga representação de delegados das associações commerciaes e industriaes do paiz, o senador French Holles, representante da "International Corporation" da America do Norte. O senador French Holles venderá ao governo portuguez mil e quinhentos wagons, seguindo, depois de effectuado este negocio, para o Rio de Janeiro, afim de negociar com o governo do Brasil varios productos de sua importante casa exportadora.

Lisboa, 3 — A Associação Industrial Portugueza dirigiu uma representação ao governo, pedindo a alienação, em hasta publica, da frota do Estado; annullação da legislação avulsa improvisada nos ultimos tempos contra a prosperidade, o capital, o commercio, industria e trabalho; a intensificação dos serviços ferro-viarios; estabilisação da acção governativa, no sentido de estimular a exportação, revendo-se as pautas aduaneiras; suppressão de alguns serviços a cargo dos Ministerios do Trabalho e da Agricultura, e bem assim, a adopção de medidas tendentes a resolver o problema economico.

Lisboa, 2 — Hontem, á noite, foi assaltada a Joalheria B. N. Almeida, situada á rua Fantaqueiros n. 51, descendo os ladrões por meio de um alçapão que abriram no tecto da casa.

Uma vez no interior da joalheria, os assaltantes apanharam joias e outros objectos de valor que encontraram mais á mão.

Os proprietarios da joalheria avaliam os seus prejuizos em 60 contos de réis.

Lisboa, 3 — O sr. Cunha Leal, ministro das Finanças, partiu para o Porto onde fará, no theatro Carlos Alberto, dessa cidade, uma conferencia publica sobre as propostas que apresentou ao Parlamento para o orçamento do corrente anno e sobre a reforma tributaria.

Kalodont pasta dentifricia, Austriaca legitima. A CASA HERMANNY acaba de receber. (13964)

DECRETOS DE HONTEM

Justiça, Guerra, Fazenda e Agricultura

O presidente da Republica assignou hontem os seguintes decretos:

Na pasta da Justiça — nomeando o bacharel Trajano de Carvalho Valle para o logar de juiz municipal do 2° termo da Comarca de Cruzeiro do Sul, no Territorio do Acre; transferindo, a pedido, o bacharel José Moreira Brandão Castello Branco Sobrinho do logar de juiz municipal do 2° termo para o 1° na Comarca de Cruzeiro do Sul, no Territorio do Acre; nomeando o bacharel José Martins de Souza Ramos, juiz municipal do 1° termo da Comarca de Cruzeiro do Sul para o logar de juiz de direito em Tarauacá, no Territorio do Acre.

Na pasta da Guerra — Sanccionando a resolução legislativa que autoriza o governo a auxiliar com 150:000$000 a erecção de um monumento, na Capital Federal, aos heróes da retirada de Laguna.

Na pasta da Fazenda — Sanccionando a resolução legislativa que manda restituir ao Estado do Maranhão a quantia de 873:597$873, papel, saldo da quantia de réis 893:272$751, ouro, correspondente á taxa de 2 "|" ouro, cobrados pela Alfandega nos annos de 1909 a 1916, e abrindo os creditos respectivos. Sanccionando a resolução legislativa que autoriza o poder executivo a despender a quantia de 250:000$000 com a reedificação da Alfandega de Aracajú.

Na pasta da Agricultura — Sanccionando a resolução legislativa que autoriza a abrir o credito especial de 2.000:000$000 para a construcção de estradas de rodagens.

O BRASIL DA MONARCHIA

Será inaugurada hoje a exposição de historia e arte retrospectiva

No Club dos Diarios, será inaugurada hoje a exposição de historia e arte retrospectiva, no Brasil.

O *vernissage* foi hontem. Os varios salões do Club foram dispostos á feição de salas de Museu, tendo sido nelles arrumados armarios velhos, carregados de joias e de pedrarias, quadros antigos, bustos, estatuetas, moveis, mobilias, etc.

Collecionadores de objectos de arte de varia importancia e de differentes seculos se fizeram representar. Os nossos seculos XVII e XVIII lá estão representados no que a sua arte produziu de mais bello, de mais opulento e de mais rico.

O sr. José Marianno Filho, que possue uma collecção de joias de inestimavel preço, expoz o que nella de melhor existe. Em quatro estantes, acham-se brincos de riquissimo lavor; anneis, collares, missangas; pulseiras largas e grossas: — toda essa quantidade de joias que serviam para adornar, nos nossos seculos de opulencia de ouro e diamante, as bem-aventuradas da fortuna em nossa patria. O que, porém, na collecção exposta pelo sr. José Marianno mais profundamente encanta os visitantes são dois brincos, dois maravilhosos brincos de perolas quasi invisiveis, de tão pequeninas, que se prendem umas ás outras por um fio. Um desses brincos tem a forma da rosa, com uma pedra preciosa no centro. Como essas, ha muitas outras coisas maravilhosas, vindas do Brasil antigo, e trabalhadas por esses velhos artistas ingenuos e encantadores, que amavam passar a vida rendilhando um sacrario de altar ou cinzelando uma custodia de ouro.

No salão central do Club, está collocada a galeria de honra dos nossos imperadores. Ao fundo um quadro grande do nosso segundo imperador, cercado pelos retratos dos vultos mais illustres que dominaram a nossa scena politica no ultimo imperio. Ao lado esquerdo, o retrato de Pedro I, em corpo inteiro, com aquelle ar cavalheiresco e insolente, que era desafio e violencia, ao mesmo tempo. Junto, o retrato a oleo da imperatriz, sua esposa, com aquella expansão de mulher da Renascença, formosa e loura, sob a sua corôa de senhora de um povo. Ao lado direito, o retrato de d. João VI, rei de Portugal, Brasil e Algarve.

Ha, nesta sala, ainda outras recordações da nossa arte antiga. Quadros de velhos estadistas, sofás e cadeiras de estylo *demodé*. Ha, tambem, tres *cadeirinhas*, seculos XVII, XVIII e XIX, que pertenceram ás nossas princezas, além de dois cravos, um dos quaes pertencia á princeza d. Izabel.

Numa das salas interiores, está disposta a alcova de d. Pedro II. Que admiravel e subtil simplicidade presidia, o gosto do velho philosopho! Todos os moveis em madeira escura. A cama, como os outros moveis, tudo é de uma sobriedade distincta e encantadora. Ha ali, tambem, uma esplendida collecção de leques. Leques de todos os feitios, commemorando quasi todos os acontecimentos dos nossos dois reinados.

A quem sae do quarto destinado a guardar as peças da alcova do imperador, está reservada uma surpreza. E' uma collecção de grampos de tartaruga, pertencente a miles. Figueiredo.

Que objectos admiraveis! Ha grampos de todos os tamanhos, de todas as dimensões.

Desde aquelles formidaveis grampos de meio metro, até esses outros de dimensões tão delicada que se diria serem imponderaveis. E em todos elles ha o recorte de um lavor singular, de um desenho curioso, feito por mão de mestre. Certamente que é difficil encontrar-se collecção tão vasta e tão formosa de grampos de tartaruga em qualquer Museu do velho ou do novo mundo.

O sr. Simoens da Silva expoz uma collecção de alguns objectos de summo valor historico. As alabardas de d. Pedro II, como a sella que serviu ao velho rei, durante a guerra do Paraguay, estão nesse numero.

Nelle estão, egualmente, os fardões dos nossos antigos couraceiros imperiaes e dos mordomos da casa do imperador.

Outro expositor que levou ao Club coisas de suprema valia foi o sr. Rego Barros. A mesa que pertenceu ao barão das Catas Altas, esse lendario nababo de Minas que dava nozes e avellãs de ouro aos convivas dos seus banquetes, lá está. E' um movel pesado e solenne. Mas que gosto, que arte deliciosa presidiu ao lavor da mesa do nobre e seductor pirata das minas! Numa das estantes dessa mesma sala, ha um objecto muito antigo, que desperta certa curiosidade: trata-se de um relogio comprado por quatro contos de réis.

Como as salas acima descriptas, as restantes divisões do Club dos Diarios estão dispostas de uma forma que só deixa que louvar o gosto que a presidiu.

A não ser que haja em nosso mundo artistico e social um evidente e revoltante proposito de desdenhar de tudo o que, no Brasil, é arte, é belleza, é intelligencia, a exposição de historia e arte retrospectiva está destinada a um successo brilhante e incomparavel.

O sr. Epitacio Pessoa, hoje, ás 2 horas da tarde, inaugurará a exposição.

TELEGRAMMAS DO EXTERIOR

O Congresso Socialista de Tours

A imprensa franceza commenta a scisão do seio do partido

Paris, 3. — Os jornaes sem côr politica e puramente informativos, commentando os trabalhos do Congresso Socialista de Tours limitam-se a constatar a scisão que se abriu no seio do Partido.

Quanto á imprensa politica apenas "L'Humanité" se mostra satisfeita e diz que a Segunda Internacional era um dos taes moribundos aos quaes se tornava necessario dar o golpe de misericordia.

O proprio "Le Peuple", o mais extremista dos orgãos socialistas, declarando assumir a responsabilidade dos seus conceitos, deplora a proscripção lavrada contra determinados membros do partido Socialista e declara a proposito do telegramma de Zinovieff: "Uma tal intervenção nas decisões de ordem interna da nossa secção Internacional operaria é talvez mais importuna que injuriosa; todavia, seria melhor que a ella não nos tivessemos subordinado".

Por seu lado, o sr. Jouhaux, secretario geral da Confederação Geral do Trabalho, escreve em "La Bataille", orgão syndicalista: "não fomos nós que nos empenhamos nessa luta intestina e procurar dividir o proletariado em obediencia a ordens vindas do estrangeiro é coisa que nunca preconisamos, como tambem jamais approvamos o reduzir a migalhas as forças operarias, atirando-as umas contra outras.

E' de notar que a mesma empreitada levada a cabo em outros paizes acaba de ser realizada aqui sob injuncção de individuos dos quaes, o menos que se pode dizer é que sempre manifestaram completa ignorancia e profundo despreso pela situação de outro qualquer paiz a não ser aquelles em que são dominadores."

Os commentarios dos demais orgãos da imprensa considerado republicanos avançados são egualmente desfavoraveis e constatam unanimemente que as figuras mais eminentes, os militantes mais experimentados se declararam contra a scisão.

O "Radical", por exemplo, baseando-se no numero dos proprios congressistas, lembra o que custou ao partido a acção revolucionaria de maio ultimo e salienta que a União dos Syndicatos do Sena contava 292.000 adherentes e está hoje reduzida a 140.000; e, para não ir mais longe, a Confederação Geral do Trabalho tinha 1.500.000 socios contribuintes, quando actualmente esse numero não vae além de ...... 600.000.

O "Radical" termina a sua apreciação nos seguintes termos: — "Os nossos" "illuminados" verão na primeira occasião a força de que são capazes trinta e oito milhões de francezes contra qualquer especie de dictadura."

Finalmente o "Figaro" não liga nenhuma importancia á decisão do Congresso Socialista de Tours.

Para este jornal, trata-se de mais uma peça pregada pelos russos.

A colheita na Hespanha

Madrid, 3 — O departamento de Agricultura publica hoje os resultados parciaes da colheita. O quadro é o que se segue:

Milho, 6054 quintaes metricos; arroz, 2848; batatas, 28.511; assucar de beterraba, 15.704; assucar de canna, 727; azeitonas, 13.500 e oleo de olivas, 2632.

O milho, o assucar de beterraba e as batatas mostram um augmento sobre o ultimo anno, emquanto que o arroz, as azeitonas e o assucar de canna diminuiram, sendo que as azeitonas 4630 quintaes menos, sendo affectada a producção do azeite de oliveira.

Movimento maritimo

Londres, 3 — E' o seguinte o movimento dos vapores empregados nas linhas do Brasil e do Rio da Prata:

Chegadas — Janeiro: a 3 "Jiul", em Londres; o "Reindeer", em Falmouth; a 2, "Sheafmount", em Londres; a 1°, "Highland Glen", em Londres; "Heiredale", em Londres; "Etna Maru", em Hull; "Monkton", em Belfast; dezembro: a 31, "Avon", em Las Palmas; "Salerno", em Las Palmas; 30, "Balmes", em Las Palmas; "Tuscany", em Las Palmas; "Dupleix", no Havre; "Texarcana", em Teneriffe; a 29, "Kagera", em Hamburgo; "Nacaelle", em S. Vicente; a 24, "Pilton", em Malaga.

Um match de xadrez

Nova York, 3 — Annuncia-se que o sr. Capablanca, de Cuba, e o sr. Laskar, da Allemanha, accordaram em jogar um match de xadrez em Havana, a 10 de março para a disputa do campeonato mundial e com um premio de 20.000 dollars. A prova consistirá de 8 a 24 jogos.

A deportação do sr. Martens

Washington, 3 — Os funccionarios do Departamento do Trabalho communicam que será feito todo o esforço para a deportação do sr. Martens, representante do soviet russo, hoje preso, e de seu pessoal, devendo todos seguir a bordo do vapor *Stockholm*, que parte de Nova York a 22 de janeiro, para Gothemburgo. Deste ultimo porto, todo o pessoal será levado para Libau.

Diz-se que logo que o sr. Martens voltar á Russia reassumirá as suas antigas funcções de engenheiro.

O sr. Colby regressa aos Estados Unidos

Buenos Aires, 3 — O secretario de Estado dos Estados Unidos, sr. Colby, acompanhado de sua comitiva, partiu hoje, a bordo do cruzador argentino *Libertad*, seguido do uruguayo *Uruguay*, para bordo do cruzador *Florida*, que o está esperando em aguas uruguayas, de onde o sr. Colby tomará o caminho de seu paiz.

Antes de deixar a Argentina, o sr. Colby disse á Associated Press que estava extraordinariamente admirado da cordialidade com que foi recebido nas tres capitaes sul-americanas, Rio de Janeiro, Buenos Aires e Montevidéo.

A viagem para os Estados Unidos será feita directamente.

Tripulantes salvos pelo "Vauban"

Nova York, 3 — O paquete *Vauban*, vindo do Rio e de Buenos Aires, salvou o commandante e doze tripulantes do schooner portuguez *Cutiz*, que fôra abandonado no domingo a 200 milhas ao largo do cabo Hatteras, em perigo. O *Cutiz* deixára Norfolk, Virginia, a 29 de dezembro, com carregamento de carvão para o Porto.

Hoje, o *Vauban* desembarcou os tripulantes salvos, deixando-os nesta cidade.

CUMPRIMENTOS OFFICIAES PELA ENTRADA DO ANNO NOVO

—:—

No Exercito

Conforme a praxe estabelecida e a convite dos generaes Luiz Barbedo, commandante da 1ª região, Bento Ribeiro, chefe do Estado-Maior do Exercito [illegible]

[illegible]

No Ministerio do Interior

[illegible]

Na Prefeitura

O dr. Carlos Sampaio recebeu hontem, pela passagem do anno novo, os cumprimentos dos funccionarios municipaes, que, precedidos dos respectivos chefes, all estiveram em seu gabinete, afim de saudal-o. [illegible]

"CIGARROS MISTURAS"

Manufactura esmerada de LOPES SA' & C., são os melhores. Rua Santo Antonio, 5/9. (12604)

Por não querer sobreviver á cegueira

—:—

Suicidou-se com um tiro certeiro no coração

[illegible]

DIPLOMACIA

Em transito para o seu paiz, só amanhã partirá desta capital, para Buenos Aires, a bordo do "Darro", o dr. Eduardo Garland Roel, secretario da legação do Perú, cujo embarque se realiza no cáes Mauá, á 1 hora da tarde.

So Janeiro

A Reputada CASA MANCHESTER, *Rua Gonçalves Dias 5*, manterá durante o MEZ DE JANEIRO os DESCONTOS de 20 % a 40 % em todas as MERCADORIAS, como demonstração de gratidão para com o Publico, pela preferencia que a destinguiu no Anno Findo.

V. Exia. deve visital-a afim de poder CONSTATAR os Preços REDUZIDOS marcados com verdadeiros DESCONTOS de 20 % a 40 % em todo o seu valioso STOCK.

Mais um véto do prefeito

O prefeito vétou hontem a resolução do Conselho Municipal que mandava incorporar aos vencimentos dos preparadores da Escola Normal a gratificação que percebem pela verba material.

Os novos identificadores das circumscripções de justiça militar

Foram mandados seguir para as regiões abaixo, como identificadores, os seguintes inferiores:

Na 3ª região — Rio Grande do Sul — Segundos sargentos Armando da Silva Couto e Olegario Joaquim Alves dos Santos, cabendo a cada um delles, respectivamente, a identificação de toda a força concentrada naquella região; na 4ª região — Juiz de Fóra — segundo sargento Benedicto Pedro de Jesus; e na 6ª região — em Pernambuco — 2º sargento Antonio Edgard dos Santos.

Estas designações foram feitas, em cumprimento do art. 326 do Codigo de Organização Judiciaria e Processo Militar e de accordo com o art. 11 das instrucções de 27 de janeiro do anno findo.

Dispensa do pagamento da taxa de consumo dagua

O ministro da Fazenda, despachando o requerimento do presidente dos Patronatos de Menores, pedindo dispensa do pagamento da taxa de consumo d'agua, para o mesmo patronato, proferiu este despacho: "Faça prova de que é proprietario do predio".

Peitoral Aklina

Mais uma importante cura deste poderoso preparado?

Raphael da Silva Araujo advogado provisionado, residente na Cidade de Caratinga, do Estado de Minas Geraes, attesta para todos os effeitos que, tendo sido atacado recentemente de bronchite, e tendo feito uso do preparado PEITORAL AKLINA, [illegible] em poucos dias se sentiu livre da tosse, e que se acha completamente [illegible] outro medicamento; o que affirma por ser a expressão da verdade.

Caratinga, 28 de setembro de 1920.

(Assignado) Raphael d Silva Araujo.

Firma reconhecida pelo tabellião da localidade Etienne Arreguy e [illegible] do Rio, Alvaro Rodrigues Teixeira. Estava [illegible] com uma estampilha do Thesouro Federal.

Depositarios: VICTOR RUFFIER & C.

Rua S. Pedro, 126 e 128 —:— Rio de Janeiro (15783)

O CHA' DANSANTE, DE HONTEM, EM HOMENAGEM A HEARNE

Uma festa sympathica

[illegible]

A BOLSA DE CAFE'

O Centro do Commercio veiu em seu auxilio

O syndico da Junta dos Correctores communicou ao ministro da Agricultura que o Centro do Commercio de Café do Rio de Janeiro resolvera manter a mesma verba já fornecida no anno passado, para que a Bolsa de Café não interrompesse os trabalhos iniciados em abril de 1920.

Tosses rebeldes, INFLUENZA e GRIPPE. ELIXIR DE MASTRUÇO (12293)

MANTEIGA

CASA ESPERANÇA — Rua 7 Setembro, 79

Venderá a manteiga, no varejo, durante esta semana, a 4$500 o kilo. (I 2.015)

O chefe de policia nomea e exonera

[illegible]

O ANNIVERSARIO DO DR. HELENIO MOURA EM BARRA MANSA

Barra-Mansa, 3 — Festejando, hontem, o anniversario do estimado advogado dr. Helenio Miranda Moura, realizou-se, no salão do importante hotel S. Pedro, que se achava artisticamente enfeitado, um lauto banquete, no qual tomaram parte, alem dos drs. Carolino Lengruber e Paulo Moraes, Juiz de Direito e Promotor, todos os advogados e demais membros deste foro e representantes dos jornaes locaes.

Em nome dos que trabalham no foro e dos seus collegas, orou brilhantemente o advogado dr. Sebastião de Barros, tendo, apoz outros brindes, o dr. Helenio Moura, agradecido sensibilizado, e levantado sua taça em honra aos drs. juiz de direito e promotor publico.

A' noite, promovido por um grupo de rapazes, houve nos salões da Maçonaria um grande baile que se prolongou até á madrugada, tendo comparecido o que ha de mais distincto de nossa sociedade. (I. 21160)

Acidos No Estomago Causam Indigestão

Formam gazes e causam azia e dôres — Como tratal-os

[illegible]

(8664)

Em Therezina

O anniversario do 25º batalhão de caçadores

Therezina, 2 — Tiveram inicio hoje os festejos commemorativos do anniversario do 25º batalhão de caçadores, aqui acantonado, para os quaes, o respectivo commandante distribuiu largamente convites. Espera-se que os mesmos tenham completo exito, dada a sympathia que a tropa goza aqui.

Gratificação devida por uma commissão pericial

[illegible] do Interior communicou ao general Silva Pessoa, commandante da Policia Militar, [illegible] engenharia daquella corporação, [illegible] que lhe seja [illegible] gratificação que [illegible] commissão pericial que desempenhou.

Incendio no armazem 14 do Cáes do Porto

Convidam-se os srs. directores ou representantes das companhias de seguros interessadas no incendio occorrido em 31 de dezembro p. p. naquelle armazem, a comparecer no escriptorio da Companhia "ALLIANÇA DA BAHIA", no 1º andar do edificio do "Jornal do Commercio", hoje, ás 10 1/2 horas, para providenciarem, quanto antes a respeito dos salvados. (I 22037)

Morreu uma illustre escriptora franceza

—:—

Quem era Daniel Lesueur, poetisa, dramaturga e romancista

Paris, 3 — Falleceu a romancista Daniel Lesueur.

A escriptora hontem fallecida em Paris

Joanna Loiseau, mais conhecida pelo pseudonymo de Daniel Lesueur, nascida em Paris, no anno de 1860.

Collaboradora de varias revistas parisienses, em breve popularizou o nome que escolhera para subscrever os seus artigos, estreando na grande literatura com o volume de poesias *Flores de Abril* (1882) e o romance *O casamento de Gabriella*, ambos premiados pela Academia Franceza, que annos depois tambem lhe conferiu o premio de poesia, pelo seu delicioso poema *Sursum corda* e pela sua traducção de Byron, *Sonhos e visões*.

Jeanne Loiseur teve ainda nesse mesmo anno, 1889, premiado pela Academia o seu romance — *Comediante*.

Agraciada em 1900 com a Legião de Honra, em 1905 mais uma vez lhe coube o premio academico Villet.

Além das obras citadas, Daniel Lesueur publicou *Amor de hoje*, *Nevrotica*, *Paixão slava*, *Um amor mysterioso*, *A força do amar*, *Ouro sangrento*, *A honra de uma mulher*, *O amante de Genoveva*, *Marcella*, *Uma vida tragica*, *Justiça de mulher*, *Odio de amor*, *Encanto invencivel*, *Labios fechados*, *Além do amor*, *A noiva d'além mar*, *Coração caminha*, *Vingança tardia*, *Segredo mortal*, *O calvario de uma mulher*, *O filho do amante*, *A senhora embaixatriz*, *A evolução feminina*, etc.

Mortal segredo comprehende a *Açucena real* e *A morte de uma alma*, e *A mascara do amor*, o *Marquez de Valcor* e *Madame de Frénense*.

Para o theatro, a sra. Loiseau escreveu os dramas *A noiva*, em prosa, *Fóra do casamento*, que foi pela primeira vez representado no Theatro Feminista, com grande exito, e *Mascara do amor*, extraido do romance de egual titulo e levado á scena em 1905, no Theatro Sarah Bernhardt.

Encarregada, pelo Congresso de Commercio e Industria, reunido em 1900, da elaboração de um relatorio sobre os direitos das mulheres, viu as suas conclusões adoptadas por uma lisongeira unanimidade de votos.

Casada com Henri Lapange, conservador do palacio das Bellas Artes, de Paris, a illustre escriptora revelou sempre, nos seus livros, uma fina cultura e uma alta observação dos costumes contemporaneos.

Dramaturga, poetisa e romancista, devem-lhe as letras francezas excellentes traducções de Lord Byron, como as do *Child Harold*, *Mazeppa*, *Parisina*, *Manfredo*, *Prisioneiro de Chillon*, *Cerco de Corintho*, etc.

MOVEIS A PRESTAÇÕES, em boas condições, entregando-se na 1ª prestação de 20 % e sem fiador. Cattete n. 108, Tel. 3653, B. M., Casa Bella Aurora. (9211)

GUARDA-MOVEIS

(Sob patrocinio do industrial Leandro Martins). — Chamados: Ourives 41. Tel. Norte, 1.500. (11761)

PELLE E SYPHILIS, ulc. cancerosas e morphéa. Dr. Ed. Magalhães; rua 7 de Setembro 36, ás 10 e da 1 hora em deante. (I 20997)

DO RIO A BUENOS AIRES EM AEROPLANO

—:—

Uma parada, apenas, em Porto Alegre

Está sendo organizado, pelo major Rosenang, director interino da Escola de Aviação Militar, um grande "raid", que deverá ser feito, dentro de poucos dias, a Buenos Aires, pelos instructores da nossa Escola de Aviação Militar.

Esse "raid", que será feito em duas etapas uma do Rio a Porto Alegre e outra de Porto Alegre a Buenos Aires, conforme a intenção dos nossos aviadores militares, terá o seu inicio no menor prazo de tempo possivel. Podemos mesmo dizer que elle será iniciado até ao dia 15 deste mez.

Os apparelhos que vão ser usados nesse "raid" são construidos exclusivamente de aluminium, typo *Breguet*, e os mais possantes que possuimos, de 300 H. P. Cada um levará á "nacelle" dois pilotos, sendo, portanto, de duplo commando. O ministro da Guerra vae dar, ao "raid" um cunho official mandando, pelos pilotos, ao governo argentino, uma mensagem do governo brasileiro.

Tinta Sardinha

(FLUIDA E FIXA)

Para canetas automaticas. A' venda em todas as papelarias. (9583)

ELIXIR DE INHAME

Depura — Fortalece — Engorda (10038)

Uma companhia de tecidos paulista eleva o capital

S. Paulo, 3 — A Sociedade de Tecelagem de seda Italo-Brasileira elevou o seu capital social de 3.000 para 5.000 contos, representado por 10.000 acções de 500$000, tendo feito uma bonificação de mil contos aos seus accionistas.

Escola Nacional de Bellas Artes

Realiza-se hoje, á 1 hora da tarde, o julgamento e arguição dos trabalhos de architectura executados pelos alumnos da aula de composição de architectura (grão maximo). Os alludidos trabalhos acham-se em exposição no primeiro pavimento do edificio desta escola.

MIGUEL BRAGA — Callista. Quitanda, 79, sob., esq. Ouv. Tel. N. 5507. (4888)

Transferencia de funccionarios na Recebedoria Federal

Tiveram ordem de servir na 2ª sub-directoria da Recebedoria do Districto Federal o 3º escripturario Benedicto de Azevedo Lopes, que servia na 1ª sub-directoria, e na 3ª sub-directoria, os quartos escripturarios Carlos de Carvalho, que servia na 1ª, e Guilherme Bastos Villarim, que servia na 2ª sub-directoria.

PAGOU DUAS VEZES O SELLO PROPORCIONAL

—:—

City "versus" União

The Rio de Janeiro City Improvements Company, propoz, no juizo federal da 1ª vara, uma acção contra a União Federal pleiteando a restituição de ...... 15:978$174, correspondentes ao emprego de sellos proporcionaes que indevidamente lhe foram exigidos e cobrados pelo governo, nas contas relativas ás taxas de exgotos da Gloria, Cattete, Cidade Nova, Catumby e parte de Laranjeiras, durante os annos de 1913 a 1916, mais ainda os juros da móra e custas.

Allegou a autora que, conforme reconhecera o governo, as contas, pelo contrato celebrado ex-vi do decreto n. 1929, de 1857, estão isentas de sello proporcional por já devidamente pago na assignatura do contrato.

A União, porém, sustentou, em sua defesa:

a) que qualquer duvida, sobre o contrato deverá ser resolvida por juizo arbitral;

b) que do contrato não consta ter sido pago o sello;

c) que ainda que o houvesse sido feito não podia comprehender as zonas não previstas no alludido contrato.

Processado o feito e conclusos os autos afinal, o juiz dr. Vaz Pinto Coelho, por sentença de hontem, attendendo a que, conforme allegação da ré o sello proporcional já estava devidamente pago na assignatura do contrato, julgou procedente a acção na forma do pedido.

CASA SAUDE ICARAI

PRAIA ICARAI 419

Cirurgia, medicina, convalescentes—Preços modicos. (I 12597)

Estações de Aguas

O EXPRESSO INTERNACIONAL não cobra absolutamente a minima commissão ás pessoas que levam os seus coupons de hotel para qualquer das estações: Caxambú, Poços de Caldas ou Cambuquira, FORNECENDO VIAGEM COMPLETA e TRANSPORTE DE BAGAGENS.

Os coupons são vendidos pelo justo valor da diaria cobrada pelos hoteis e garantem as reservas de quartos.

EXPRESSO INTERNACIONAL

Agencia de Viagens

AV. RIO BRANCO, 183 — Tel. Central, 812. (15791)

Um pedido de consignação indeferido pelo ministro da Fazenda

O ministro da Fazenda indeferiu o pedido dos funccionarios da Delegacia Fiscal em Minas para consignarem até dois terços do ordenado á agencia do Banco Pelotense, em Bello Horizonte, visto não gozar o mesmo banco dos favores do artigo 171 da lei numero 3454, de 6 de janeiro de 1918.

Um pagamento por exercicios findos

O ministro da Fazenda remetteu ao da Agricultura o processo relativo ao pagamento, por exercicios findos, da importancia de réis 3:937$201 a Manoel Paulino Cavalcanti, e communicou-lhe que o Tribunal de Contas resolveu deixar de tomar conhecimento do pedido feito por não ter havido a intervenção do Ministerio da Fazenda, que é o ordenador da despesa.

Boas Festas

A **CAMISARIA VENEZA** *cumprimenta a respeitavel clientella e communica na 7ª pagina a continuação de sua Liquidação, que se prolongará até o fim do mez, com as reaes vantagens que sempre manteve em suas transacções.*

100 - Sete de Sete de Setembro - 100.

Installação de um posto anti-ophydico na Parahyba

O ministro do Interior recebeu hontem um despacho telegraphico communicando que, de accordo com o contrato feito com o ministerio a seu cargo, o dr. Vital Brasil installou um posto anti-ophydico em Campina Grande, Estado da Parahyba.

ATÉ 31 DO CORRENTE:

Artigos de Vestuario

Artigos da Moda

Artigos de Casa

Com desconto real de

20 %

sobre todos os preços marcados.

Parc Royal

(15770)

Os ladrões continuam a agir no mar

Sabe á policia que uma poderosa quadrilha de ladrões do mar está organizada, agindo com desassombro, sem que nenhuma providencia digna de nota tenha sido tomada.

Ainda hontem, pela madrugada, as chatas "Odette", "Jupiter", "B o" e "Japoneza", da Standard Oil, e que se encontravam fundeadas nas proximidades da ilha das Enxadas, receberam a visita dos ladrões do mar, que roubaram da primeira 33 caixas de gazolina, no valor de 1:485$000.

O facto foi levado ao conhecimento da Policia Maritima, que deteve, para averiguações, os mestres das chatas José Pinto, Duarte, José Bernardo do Couto, Francisco da Rosa e Antonio José de Azevedo.

A policia apurou já que algumas das caixas roubadas foram vendidas, por um desconhecido, ao sr. Manuel Francisco Quadros.

Um duello entre actores portuguezes

Lisboa, 3. — Os actores Nascimento Fernandes e Alves da Cunha, bateram-se hoje em duelo a florete, na estrada da Luz, em Bemfica, por questões que ainda não são do dominio publico.

O "AELUS" CHEGOU DE BUENOS AIRES

—

15 familias montenegrinas quasi impedidas de desembarcar

Chegou, hontem, á Guanabara, o paquete americano "Aelus", procedente de Buenos Aires, com passageiros para o Rio e Nova York.

O paquete americano veiu em bôas condições sanitarias.

O sub-inspector Miranda, da Policia Maritima, impediu o desembarque de 15 familias montenegrinas, de passagem por esta capital, com destino a Nova Orleans.

Depois de algum tempo, entretanto, aquella autoridade, por determinação do 3º delegado auxiliar, permittiu o desembarque dessas familias, fazendo-as acompanhar, por um agente, até ao Lloyd Brasileiro, onde adquiriram passagem para os Estados Unidos.

DEPURATOL. Poderoso purificador do sangue. Infallivel na cura da Syphilis, rheumatismo, molestias da pelle. (7735)

O MOVIMENTO OPERARIO EM SANTOS

—

A policia apprehende boletins, concitando á greve geral

Campos, 3 — O dr. Ibrahim Nobre, delegado regional, que tem pessoalmente dirigido o policiamento da cidade, apprehendeu grande quantidade de boletins, redigidos em linguagem bastante violenta, atacando fortemente a policia e concitando todas as classes operarias de Santos a se declararem em grève geral, hoje. Entretanto, sómente os trabalhadores da Companhia Constructora não compareceram hoje ao trabalho.

O serviço das Docas está quasi normalizado, não existindo mais a grève nesta companhia, por terem sido dispensados 1.700 homens grevistas, dos quaes muitos se empenham em tomar novamente o serviço.

Os orientadores da grève querem esta como protesto pela prisão do conhecido agitador Manoel Campos, um dos redactores do jornal "A Plebe", de S. Paulo.

As demais classes operarias adheriram ao appello do "Comité Central". Os boletins são feitos em S. Paulo e enviados para Santos.

A policia continúa em promptidão, effectuando, de commum accordo com a da capital, innumeras prisões.

Tosse? Catarrho? Use o grande tonico peitoral "Bromotone" Medicamentally. (16640)

O trafego da Oeste de Minas prejudicado pelas chuvas

A pedido da chefia do trafego da E. de F. Oeste de Minas, a Central do Brasil suspendeu o recebimento de despachos de qualquer natureza e venda de bilhetes para o trecho de Porto Real a Patrocinio.

Essa resolução foi tomada em virtude do estado das linhas, damnificadas pelas ultimas chuvas.

Ainda em consequencia da enchente do rio Paraguay cujas aguas cobriram os trilhos de um grande trecho entre Miranda e Porto Esperança, foi suspenso o trafego para além de Miranda até segunda ordem.

BELLEZAS DO NOSSO TELEGRAPHO

—:—

Um telegramma leva dezenove horas para ir da Central dos Telegraphos ao Engenho de Dentro!

O descaso chegou ao cumulo na nossa repartição dos Telegraphos. Não ha mais queixas nem reclamações que concertem aquillo...

Para prova do que affirmamos, basta citar o seguinte facto: um telegramma passado ante-hontem, ás 4 horas da tarde, na Repartição Geral dos Telegraphos, sob n. 701, para a rua Dr. Leal, no Engenho de Dentro, só chegou hontem ás 11 horas da manhã ao seu destino, depois de decorridas dezenove horas do seu despacho!

Da propria natureza do serviço deprehende-se que quem recorre ao Telegrapho é por que tem urgencia nas communicações; para tal fim paga mais caro — não fosse isso, utilisar-se-ia do Correio, despendendo apenas 100 réis.

Desde que o Telegrapho não preenche os seus fins, torna-se uma repartição inutil.

Para o descalabro que ali reina chamamos a attenção do ministro da Viação.

O publico que paga para ser bem servido não pode continuar a ser ludibriado de modo tão grosseiro.

DEBILIDADE GERAL, VELHICE PREMATURA, FIM DE VIGOR SEXUAL

SÃO A RUINA DIARIA DE GRANDES MULTIDÕES

Contra estas molestias ha o producto opotherapico de G. W. C. Co. - New York

HORMOTONE

Restaurador de grande potencia, feito exclusivamente com productos tirados pela mesma natureza.

Cada tubo contem amplas informações

[illegible] ALMEIDA PRADO, IRMÃO & Co.

Cartas de bachareis isentas do "visto" do inspector

O presidente do Conselho Superior do Ensino enviou hontem aos presidentes do Supremo Tribunal Federal e Côrte de Appellação o seguinte officio:

"Tenho a honra de communicar a v. ex., para os devidos fins, que as cartas de bacharel em sciencias juridicas e sociaes expedidas pela Faculdade de Direito e de Sciencias Juridicas e Sociaes desta capital, ora incorporadas á Universidade do Rio de Janeiro, estão isentas do "visto" do inspector, porque se acham officializadas e deixaram de ser fiscalizadas ex-vi do artigo 6º do decreto n. 11.530, de 18 de março de 1915. Saude e fraternidade. — Dr. B. F. Ramiz Galvão.

Para a séde da Associação Brasileira de Imprensa

O dr. Carlos Sampaio, prefeito municipal, sanccionou hontem a resolução do Conselho Municipal que concede á Associação Brasileira de Imprensa para seu uso e gozo, uma faixa de terreno de 20 metros de frente por 40 de fundo, na área que, pelos melhoramentos da Prefeitura, for conquistada ao morro do Castello, e situada no prolongamento da rua Barão de S. Gonçalo, logo após a rua Azevedo Lima.

Nesse terreno, pretende a Associação construir a sua séde.

AS FESTAS DA VICTORIA EM ROMA

As actuaes condições politicas e economicas da Italia

Roma, novembro de 1920 — Estes primeiros dias de novembro têm sido em Roma e na Italia ferteis de grandes acontecimentos, isto é, de acontecimentos que se inscrevem mais do que na chronica dos jornaes, na historia de um povo.

E, por isso, sobre elles escreverei, nesta minha carta, pois, embora seja ella publicada com atrazo motivado pela grande distancia, nada ella perderá do seu interesse. Será agradavel a quem, vivendo na America, conserva na Italia ou vivos affectos ou sympathicas recordações saber como tenha sido recebida e apreciada na Italia a noticia de que nestes primeiros dias de novembro de 1920, a Italia concluiu finalmente a sua paz e celebrou solennemente a sua grande victoria militar.

Talvez quem está longe de nós se admirou quando o telegrapho transmittiu aos jornaes a noticia de que a Italia, a 17 de novembro deste anno, em Santa Margherita, — a encantadora cidade de que tantos americanos conservam, por certo, uma deliciosa lembrança — estipulou, finalmente, a sua paz definitiva com o inimigo. E, certamente, algum dos meus leitores terá dito com os seus botões: "Mas como? A guerra entre a Italia e a Austria e os herdeiros do throno austriaco, não acabara pois ha dois annos, com a grande victoria de novembro de 1918, quando o exercito austriaco tornara a subir os Alpes em fuga?"

A esta justa pergunta é necessario responder que, de facto, a guerra terminara ha dois annos, mas que, até agora, a Italia não pudera obter a sua "paz victoriosa", que a sua grande victoria lhe permittiu. Infelizmente a historia de todos os tempos e de todos os povos ensina que a guerra e a diplomacia são duas coisas bem diversas, e que ha batalhas diplomaticas mais duras e difficeis de vencer do que as batalhas com as armas na mão, em campo aberto. E é justo que o grande e generoso povo do Brasil "saiba claramente" o que acontecera á Italia, nesse sentido.

O imperio austro-hungaro, após a grande derrota de novembro de 1918, esphacelara-se; o imperador, deposto refugiou-se na Suissa e, em Vienna, foi proclamada a Republica. Mas, Vienna era a capital de uma vasta confederação de Estados differentes e de varias nacionalidades, e, por isso, esphacelado o imperio, cada um desses Estados colheu a opportunidade para declarar a sua independencia. Surgiu, assim, no coração do ex-imperio austriaco, um novo Estado, a Yugo-Slavia, ligado e alliado da Servia. Este novo Estado, constituido de subditos do esphacelado imperio, começou a litigar direitos sobre algumas das terras banhadas pelo mar Adriatico e habitadas por povos de lingua italiana e de origem e tradições puramente italianas.

Estas pretenções do novo Estado slavo foram tão tenazes e insistentes — apoiadas, em partes, por certos obscuros "manejos politicos" do presidente dos Estados Unidos, sr. Wilson — que a Italia não conseguiu vencer nem em Paris, nem nas successivas conferencias de San Remo, Spar e Aix-les-Bains. Desapparecido agora — pelo menos "virtualmente" — da scena o sr. Wilson, que se mostrou "pessoalmente" um irreductivel adversario das regiões italianas a Italia póde, finalmente, na conferencia de Santa Margherita, obter o justo premio a que fizera jus pelo seu immenso esforço de guerra, esforço que lhe custou mais de meio milhão de mortos, um milhão de feridos e cem billiões de despesas.

O governo do sr. Giolitti tem, por sem duvida, o grande merecimento, de haver concluido a paz definitiva da Italia, e todos são accordes em julgal-a uma paz de justiça e de equidade — embora tenha custado algum sacrificio á nação italiana, que teve de abandonar á Yugo-Slavia uma parte da Dalmacia. A Dalmacia é indiscutivelmente um "paiz italianissimo", pois por nove seculos foi terra fiel "da gloriosa Republica de Veneza, e é com dor que a Italia — mesmo arrancando aos herdeiros da Austria a bella cidade de Zara, que nos ultimos cem annos teve que soffrer o dominio austriaco — deve abandonar algumas outras cidades dalmatas, como Sebenico, Ragusa, Trau e Spalato. Mas a estas cidades a Italia as acompanha com o seu affectuoso pensamento de mãe Latina e evidentemente, depois de uma guerra como esta, ninguem se podia arrogar o direito de exigir uma paz que "fosse totalmente" satisfactoria. Mas a Italia, com o tratado de Santa Margherita, assegurase o solido dominio dos Alpes que fecham o territorio ou melhor das suas "portas de casa", sobre os montes e sobre os mares, e, tendo acolhido no seu seio a maior parte de seus filhos que o estrangeiro conservava em escravidão, libertou-se do perigo das invasões estrangeiras em seu territorio.

Era este o fim principal por que a Italia entrara numa tão terrivel guerra. Este objectivo foi plenamente alcançado, e os nossos gloriosos mortos do Trentino, do Carso e Piave, não morreram em vão.

Era, pois bem justo que a Italia celebrasse finalmente a sua victoria. E a commemoração foi verdadeiramente solenne, como o exigiam a grandeza epica dos acontecimentos e a feliz solução de uma guerra tremenda. A commemoração foi feita, como devia ser, no Capitolio, e a grandiosa cerimonia relembrou a todos que ella bem podia chamar-se, latinamente, "triumphus", porque nós vimos, como viam os nossos mais remotos antepassados ha mais de vinte seculos, dois generaes italianos, que venceram e anniquilaram o inimigo, subir, entre infinitas acclamações do povo, a majestosa escadaria do Capitolio, onde tambem nos tempos de Cincinato e de Mario, de Julio Cesar e de Trajano os "triumphadores" subiram para receber o premio da sua gloria. Evidentemente, entre a immensa multidão de povo ali reunida, ninguem diria mais as palavras que Horacio solennemente nos transmittiu:

Non semel dicemus: Io triumphe!

Mas o animo dos espectadores era sempre o mesmo, isto é, a alegria pela sempre renovada e eterna grandeza da Italia. Cerca de mil foram as bandeiras militares que subiram no Capitolio, onde sua majestade o rei entregou a cada uma dellas a medalha ao valor que mereciam os seus heroicos defensores, e, emquanto sob a grande estatua de Roma immortal as bandeiras victoriosas desfilavam deante do rei, da immensa praça que faz frente ao monte Capitolio subia ao ar puro e limpido de Roma a voz exultante de uma enorme multidão de cidadãos e de soldados que acclamava a Patria victoriosa. As bandas de musica tocavam, troavam os canhões, as bandeiras eram desfraldadas ao vento, as armas scintillavam ao sol e de todos se elevava um côro de alegria, de alegria pela victoria que as armas haviam conquistado e pela paz que o saber civil do governo finalmente obtivera.

Estes grandiosos acontecimentos influiram e mais ainda influirão para melhorar a situação economica do paiz. Agora, é necessario considerar que quem residindo no estrangeiro, julga que as agitações que se registam na Italia sejam agitações de caracter politico, erra grosseiramente, ou, melhor, mostra de não saber interpretar, no seu justo sentido, os phenomenos da vida italiana. Na Italia, não ha agitações de caracter politico; na Italia, o que ha é um grave descontentamento pelas condições economicas em que a guerra deixou o paiz. Estas agitações, todos o sabem, não são exclusivamente particulares da Italia, porém ellas são mais graves na Italia do que em outros paizes vencedores da guerra — seja porque a Italia é um paiz economicamente mais fraco do que a França, da Inglaterra e dos Estados Unidos, seja porque o tratamento dispensado pelos alliados ao nosso paiz não tem sido sempre, no campo economico, nem amigavel, nem baseado na equidade. A necessidade em que se encontra a Italia de importar do exterior uma grande quantidade de trigo e de materias primas, indispensaveis á sua industria, fez baixar extraordinariamente o cambio da nossa moeda, e a consequencia foi um enorme encarecimento de todas as coisas mais necessarias á vida commum. Deste encarecimento, verdadeiramente intoleravel, derivam o nosso descontentamento e as nossas agitações, as quaes, mal interpretadas no estrangeiro, produziram a impressão de que a Italia era um paiz abalado por tão profundas crises de abalar o seu credito no estrangeiro, e esta impressão de que a Italia seja um paiz "muito agitado" contribuiu naturalmente para depreciar ainda mais a sua moeda, e, como compensação, para augmentar ainda mais os preços no interior do paiz.

Agora, porém, tudo leva a crêr que este doloroso estado de coisas começará a melhorar, porque, no exterior, todos começarão a persuadir-se de que "na Italia não ha o menor perigo de revoluções".

As eleições administrativas que se realizaram nestes dias, em toda a Italia, deram "uma enorme maioria aos partidos da ordem", e como agora, finalmente, a Italia assignou a sua paz, não ha duvida que a obra da sua reconstrucção economica poderá desenvolver-se e proseguir rapidamente. Essas coisas (segundo nos informaram os telegrammas) explicou-as claramente aos nossos amigos do Brasil o nosso embaixador, sr. Orlando, e a acolhida que os brasileiros dispensaram ao enviado do rei da Italia, e que nos commoveu profundamente, diz claramente que o Brasil comprehendeu qual seja o logar, que, num proximo futuro, a Italia dignamente occupará entre as grandes nações europêas. — *Arturo Calza*.

Neurasthenia e fraqueza geral? —Use o verdadeiro fortificante "HEMOPHOSPHOTONE" Medicamentally. (16640)

Um importante contrabando

—:—

Faz-se mysterio em torno delle

Hontem, á noite, avisados por um telephonema, fomos á Guarda-Moria, a investigar, para bem informar o publico, um importante contrabando que ali devia estar.

De facto, vimos detida uma catraia cheia de barricas de castanha que, disse-nos pessoa presente, fôra apprehendida pelo guarda-mór, como contrabando que era.

Disse-nos mais essa pessoa que as ditas barricas continham castanhas sómente nas camadas superiores e inferiores, tendo ao centro bolsas de prata, relogios, etc.

O contrabando é assás valioso e, como seja assim, procura-se formar em torno delle um certo mysterio.

Não conseguimos dados positivos a respeito. Vimos, é certo, a catraia cheia de barricas, e sabemos pertencerem á casa Soares Azevedo, estabelecida á rua da Misericordia. Sabemos tambem que o navio que as transportou se chama "Fort de Douaumont".

Uma coisa, porém, é preciso salientar: a má vontade do guarda aduaneiro Alvaro Cunha, que, além de inhibir os seus companheiros de dar informações, lançava aos representantes da imprensa os mais irritantes doestos pelo facto de procurarem conhecer de perto o contrabando...

Queimou-se

Thereza de Araujo Lima, com 26 annos de edade, casada, hontem, á tarde, em sua casa, á rua da Capella n. 108, Piedade, quando procurava accender o fogo, queimou-se.

A Assistencia soube do caso.

Os ladrões continuam a agir nas estações da Central do Brasil...

Ainda hontem, foi preso, no pateo da estação Maritima, pelo soldado n. 99, da 4ª companhia, do 2º batalhão da Policia Militar, Ladisláu Sacramento, um ladrão, que se recusou a dar o nome.

O meliante foi preso em flagrante, na occasião em que violava o carro de mercadorias n. 688, serie V, que aguardava descarga hontem, na refereida estação da Central do Brasil.

O ladrão foi remettido para o 8º districto policial.

A SOCIEDADE ELEGANTE é convidada a visitar a GUANABARA na sua nova e luxuosa installação para vêr como, sem pagar exageros, lhe é possivel vestir-se com os mesmos finissimos tecidos e com a mesma distincção das casas de luxo.

54

R. Carioca, 54—Central 92

O que fez o Tribunal de Justiça de S. Paulo em 1920

S. Paulo, 3 — Durante o anno de 1920, entraram para o Tribunal de Justiça, 2.398 autos, sendo 1.521 do interior e 1.078 da capital. Foram distribuidos 2.507, julgados 2.690, sendo 1.762 na Camara Criminal, 901 na Camara Civil, e 7 nas Camaras Reunidas.

O Tribunal realizou 192 sessões, sendo, Camara Criminal 86, Camara Civil 80 e Camaras Reunidas, 27.

Um processo de exercicios findos devolvidos ao Ministerio do Interior

O ministro da Fazenda devolveu ao seu collega do Interior, pedindo para o caso a sua attenção, em vista do parecer da Procuradoria da Fazenda, o processo relativo ao pagamento, por exercicios findos da importancia de 2:832$257 a d. Jardelina de Andrade Teixeira Braulio Pinto, de gratificação extranumeraria que cabia a seu fallecido marido, dr. Simplicio de Lemos Braulio Pinto, director da Colonia de Alienados, no Engenho de Dentro.

GRAVE DESACATO NO FORUM DO PARA'

—:—

O promotor publico aggredido physicamente por um individuo processado por crime de defloramento

Belém, 2 — O turco Elias Assad Scaffe, celebrizado já por tres desacatos ás autoridades, hontem, no Forum aggrediu o dr. Arnaldo Lobo, promotor publico da capital. Scaffe, que está sendo processado por crime de defloramento, compareceu hontem na sala de inquirições das testemunhas, na Repartição Criminal, afim de assistir á justificação de edade de sua victima, a portugueza Cassilda de Jesus Sobral. Era advogado do réo o dr. Raul Borborema.

No momento em que o dr. Avertano Rocha, segundo promotor publico, fazia perguntas a respeito da edade da offendida, que caia em contradicções, o solicitador Sabbat disse protestar contra as declarações, por não serem semelhantes ás que já havia prestado. Bruscamente, o criminoso ergue-se e interpella Cassilda, sendo impedido pelas autoridades presentes. Logo em seguida a este ligeiro incidente entre Borborema e o promotor publico Arnaldo Lobo, o criminoso aggrediu este a bofetadas e socos. Passado o primeiro momento de pasmo, todos os presentes investiram contra Scaffe, esbofeteando-o e applicando-lhe muitos ponta-pés, não obstante as pessoas procurarem defender o réo. Incontinente, a onda popular quiz invadir o recinto e lynchar o réo, no que foi obstado graças á energia dos juizes. Deante da insolita aggressão e grave desacato á autoridade, reuniu-se extraordinariamente o Tribunal Correccional, afim de processar e julgar summariamente o turbulento, pela aggressão e desacato praticado. O Tribunal achava-se repleto de povo, além de grande numero de advogados, medicos, e jornalistas.

Afim de conter a ira popular, foi requisitada uma força de praças de cavallaria. Aberta a sessão, foi feita a denuncia do criminoso.

Procedido o interrogatorio das testemunhas, o promotor solicitou a condemnação do réo á pena maxima. O dr. Raul Borborema, dentro do facto criminoso do seu constituinte, abandonou a causa afim de tornar-se solidario com o protesto do povo, collocando-se ao lado das autoridades, que não podiam ter desprestigiada, e pediu para ser substituido na defesa.

Procedido o corpo de delicto no offendido, foi lavrado um accordão julgando procedente a denuncia offerecida contra o réo, que foi condemnado a 14 mezes de prisão.

Terminada a leitura da sentença, o povo prorompeu em applausos. A policia, por meio de um truc, conseguiu illudir a vigilancia do povo, transportando o condemnado para o quartel da companhia de metralhadoras e depois para o presidio de S. José.

Ao anoitecer, grande massa popular invadiu a casa de Scaffe, quebrando todos os moveis.

Liga de Auxilios Mutuos dos Cégos no Brasil

A directoria technica desta sociedade, destacando equivocos e confusões que ainda se tornam sobre a organização e fins da Liga, dirige a quantos interessar a seguinte explicação:

"A Liga é uma associação composta de cégos e fundada por elles (cegos de ambos os sexos, educados no Instituto Benjamin Constant, a cuja frente esta, ha 6 annos, o director sr. Francisco Prêtre, e tem por missão os fins, dos quaes são uma parte o de orientar todos os cégos no Brasil.

Já é grande o numero de cégos que se tem registrado e mais consideravel ainda o de moços que se tem incorporado. Se, dentro dos limites de fraternal reunião que a Liga possa dar, a sociedade, e nas circumstancias actuaes, em que... ha poucos annos, se lhes deparam... os cégos que... de São Paulo... asylo e os exploradores da sua miseria...

A Liga visa por fim:

1º Congregar os cégos existentes no Brasil em uma só associação e ampará-los...

2º Combater o analphabetismo e a ignorancia entre os cégos...

3º Proporcionar-lhes os conhecimentos na pratica de uma profissão util...

4º Fundar, para tais fins, escolas e officinas...

A Liga é uma associação que não depende de quem quer que seja...

O pessoal docente da Liga acha-se á disposição dos cégos que se queiram matricular. Séde: Rua Dr. Inneecio Gomes, 3. Janeiro de 1921. Engenho de Dentro. Rua Dr. Newton 60, sobrado — Séde da Liga.

O que resolveu o Tribunal de Contas na sessão de hontem

O Tribunal de Contas resolveu, na sessão de hontem, das Camaras Reunidas, ordenar o registro do adiantamento de 160$000 ao ajudante do porteiro da Recebedoria Federal Arlindo de Oliveira Siqueira, por ter deferido o pedido de pagamento do exercicio findo; ordenou o registro dos pagamentos de despesas effectuadas para occorrer as despesas com o pagamento de "accrescimos e reparos de edificios", e o de 13:200$000, para pagamento de 22 medalhas executadas pelo professor Henrique Bernardelli para o edificio da Escola de Bellas Artes e de 4:200$000, outro, para pagamento ao director da Escola Accioly de Brito, alumno do Instituto Nacional de Musica.

NO DEPARTAMENTO NACIONAL DE SAUDE PUBLICA

—:—

As visitas do director geral aos dispensarios

O director geral do Departamento de Saude Publica, dr. Carlos Chagas, effectuou, domingo, a visita annunciada ás sédes das Inspectorias de Prophylaxia da Lepra e Doenças venereas e da Tuberculose, inspectorias já ha tempos inauguradas, mas somente agora visitadas pelo dr. Carlos Chagas, que as achou magnificas e muito bem installadas, correspondendo perfeitamente ás exigencias da hygiene moderna e, por sua vez, um perfeito accordo com o novo Regulamento.

S. s. percorreu e examinou, minuciosamente, todas as dependencias das repartições visitadas, acompanhado dos drs. Eduardo Rabello, inspector da Prophylaxia da Lepra e Belisario Penna, director do Dispensario da Tuberculose, e demais funccionarios. No dispensario da rua Senador Euzebio, a Inspectoria de Prophylaxia da Lepra, recebido pelo seu director, dr. Fontenelle, assistente da Inspectoria da Lepra e mais funccionarios de categoria, no dispensario Oswaldo Cruz, foi o dr. Chagas recebido pelo seu director, dr. Rodolpho Josetti. Esse Dispensario está dividido em duas secções, uma para homens e outra para mulheres. Cada secção, por sua vez, é dividida em duas sub-secções, para os doentes novos e antigos, e para os que estão sendo tratados anteriormente.

Emfim o dr. Carlos Chagas saiu muito bem impressionado e já está providenciando para as instalações dos outros dispensarios, do mesmo genero dos visitados, para o que entrará em accordo com as Polyclinicas existentes no Rio de Janeiro.

Modo de usar: basta colocar certa quantidade de PÓ AZUL em todos os logares frequentados pelas baratas. Absolutamente inoffensivo aos animaes domesticos.

NOVOTHERAPICA ITALO BRASILEIRA

De Mattia & C.

Rua Buenos Aires, 104

(12796)

CRUZADA NACIONAL CONTRA A TUBERCULOSE

Concurso de cartazes

Realiza-se hoje o julgamento dos cartazes apresentados no concurso aberto pela Cruzada Nacional Contra a Tuberculose.

O jury compor-se-á dos redactores artisticos dos varios jornaes desta capital, sob a presidencia do sr. Epitacio Pessôa, que iniciará os seus trabalhos á 1 hora da tarde, no edificio do "Jornal do Brasil", no local onde esteve até ha pouco installada a Galeria Jorge.

Nesse certamen, ao qual concorreu elevado numero de expositores, encontram-se trabalhos de real valor, que muito honram os nossos artistas.

Estomago e intestinos !... Soffreis ?... Usae sem perca de tempo o digestivo e regulador physiologico,

"HEMOPEPTONE"

Medicamentally. (16641)

Um pedido da Fabrica de Fumos Brasil não attendido pelo ministro da Fazenda

O ministro da Fazenda, de accordo com os pareceres da directoria da despesa publica, resolveu indeferir o pedido feito pela "Fabrica de Fumos Brasil" no sentido de ser-lhe permittido recorrer, independentemente de deposito da multa de . . . 57:880$800, do acto da Recebedoria do Rio de Janeiro, que lhe impoz a multa por infracção do Regulamento de imposto de consumo.

O director do gabinete do Ministro da Fazenda remetteu á Imprensa Nacional, para publicação no "Diario Official", as copias do decreto e mais papeis referentes á autorização concedida á Det-Kongelige, com séde em Copenhague, para funccionar na Republica.

O "Necatoricida Simões"

expelle qualquer verme intestinal. (16641)

A UNIVERSIDADE DO RIO DE JANEIRO

Eleição dos membros do Conselho Universitario

O dr. Ramiz Galvão, reitor da Universidade do Rio de Janeiro, endereçou aos directores das Faculdades de Medicina, de Direito e Escola Polytechnica desta capital o seguinte officio:

"O decreto n. 14.572, de 23 de dezembro de 1920, que escreveu no artigo 2º o seu regimento da Universidade do Rio de Janeiro, estatue no seu artigo 1º de janeiro de 1921, e no seu artigo 9º que a cada uma das congregações dos institutos componentes da mesma Universidade compete eleger bienalmente dos professores cathedraticos ou em exercicio para fazerem parte, com os respectivos directores do Conselho Universitario. Para que possa expedir á disposição desse instituto o regimento, afim de que possam ser feitas a eleição, e por quem possa ser realizada a eleição, e possa o Conselho Universitario iniciar as suas importantes funcções. Cumpre-me antes delibertar dever de apresentar-vos assim como aos dignos professores da Faculdade as minhas felicitações pelo inicio do regimen que successivamente ao empo, do que exclusivamente depende o exito e ao progresso do ensino superior neste paiz. Saude e fraternidade. — B. F. Ramiz Galvão."

Quebrou a cabeça da japoneza

A japoneza Manima Ko reside, com outras mulheres, á rua Joaquim Silva n. 93.

Hontem recebeu ella a visita do seu amante, com quem teve uma discussão, ao que saiu ferida por este, que aggrediu-a, ferindo-a na cabeça com um tamanco.

A policia do 13º districto acudiu e tomou o agressor em flagrante, cuidando de Manima Ko receber curativos na Assistencia.

POLICIA

O delegado de dia

Está de serviço, hoje, na repartição Central de policia, o 2º delegado auxiliar.

Fracturou a perna ao saltar do bonde

Ao saltar de um bonde em movimento, hontem, á rua Visconde de Inhauma, caiu fracturando a perna direita e recebendo escoriações nos joelhos, face e mão e na região frontal, o nacional Francisco Rodrigues do Nascimento, branco, de 65 annos, viuvo, residente á rua Viuva Claudio n. 169.

Depois de soccorrido pela Assistencia foi Nascimento internado na Santa Casa, com sciencia da policia do 1º districto.

Um imprudente

Quando, á rua Estacio de Sá, pretendia tomar hontem, em movimento, o bonde da linha Muda da Tijuca n. 233, guiado pelo motorneiro regulamento n. 218, o electricista Joaquim Pereira Rangel, branco, de 23 annos, solteiro, residente á ladeira Santa Thereza, n. 49, praticante de conductor, caiu, sendo apanhado pelas rodas do reboque. Rangel teve fractura subcutanea do 3º metatarsiano esquerdo e escoriações no pé direito, foi medicado na Assistencia.

A policia do 9º districto constatou a casualidade do facto.

O Joaquim é da Maria, saibam todos !

Anna Lopes, portugueza branca, de 40 annos, é a "pequena" do Joaquim (é tal, funccionario modesto da Pensão Wilson, sita á praia do Flamengo, n. 2...

Anna tem paixão pelo "rapaz"; este, ingrato, como todos os homens, gostava muito della e das outras...

Andando com a pulga atrás da orelha e disposta a apanhar o Quincas com a bocca na botija, tirou-se Anna, hontem, dos seus cuidados e deu com o corpo na Pensão onde o "Adonis" trabalha.

Lá chegada, fez coisas do arco da velha o raio da rapariga, e tantas, que foi pedida a presença do guarda civil 309 para que ella saisse.

O guarda difficilmente se desobrigou da tarefa e, quando esta estava concluida, Anna caiu ao sólo com um ataque nervoso, ferindo-se na região deltoidiana esquerda.

A policia do 6º districto fez recurar a rapariga na Assistencia e abriu inquerito para apurar se a coisa se passou da fórma por que foi contada.

Olhou provocadoramente e ainda feriu o outro

Passava hontem, pela manhã, pela rua 1º de Março o nacional Benedicto Carneiro de Oliveira, solteiro, de 25 annos, residente á rua do Proposito n. 41, quando ao chegar ao botequim estabelecido no n. 193 daquella rua, reparou que o carreiro Vicente Cavalieri, italiano, de 27 annos, solteiro, residente á ladeira do Barroso n. 20, o fixava insistentemente.

Ora, Benedicto sabendo que não é nenhuma raridade, nem um exemplar de belleza que espante os demais, deu o desespero com aquillo e quiz saber por que o outro o encarava tanto.

Vicente, que não tem a covardia no rol das suas más qualidades, deu de hombros e respondeu que olha para onde quer e não tinha por isso de dar satisfações. Foi o bastante para que os dois homens se engalfinhavam. Benedicto vibrou uma facada no pescoço de Vicente. Este, embora ferido, quiz deter o seu aggressor, que tentava fugir, sendo, porém, preso, pelo soldado do Batalhão Naval n. 58, da 4ª companhia e autuado em flagrante na 2ª delegacia.

Vicente recebeu curativos na Assistencia e recolheu-se á sua residencia.

Entre mulheres

Maria de tal e Clotilde Machado residem juntas na casa da ladeira do Pinto n. 72.

Hontem, por questões de familia, nascidas de intriguinhas soezes, as duas pegaram-se. Mais fraca do que a outra, Clotilde, que é branca, brasileira, casada, de 29 annos, recebeu pancada á bessa, saindo ferida na face posterior do hemitorax direito.

A policia do 8º districto soube do caso, abriu inquerito e mandou a ferida a curativos na Assistencia.

Caiu do bonde, á rua do Espirito Santo

Viajava hontem, pouco depois das 9 horas, em um carro reboque da linha Lins de Vasconcellos, o jardineiro portuguez Firmino José de Oliveira, de 48 annos, casado, residente na Penha.

Ao fazer o vehiculo a curva da rua do Senado para entrar na do Espirito Santo, Firmino, que tirava uma somneca, foi cuspido fóra do carro, ficando com uma ferida na região occipital esquerda.

Foi medicado no posto da Assistencia.

A policia do 4º districto soube do facto, que foi casual.

Teriam perecido afogados?

Operarios da Companhia Industrial de Papeis e Cartonagem, de Tijuca, José de Mattos, de 36 annos, brasileiro, Fernando Ottolin e Nelson Ottolin, tambem brasileiros, sairam no dia 1º para uma pescaria na lagoa Marapendy, Barra da Tijuca, de onde ainda não regressaram.

Receosa de que algo de extraordinario tenha acontecido com elles, a directoria da fabrica pediu providencias á policia.

Até á noite, nenhuma informação era conhecida do paradeiro delles.

Perversidade incontida

No botequim da rua Pedro Alves n. 205, de propriedade de Raul Alves, estavam hontem, varios freguezes. Entre estes, achava-se o portuguez Alvaro Marques da Silva, de 36 annos, casado, residente á rua Senador Euzebio n. 542. Subito, surgiu ali uma cara desconhecida que entrou a provocar a todos, doidinho para brigar.

O pessoal era prudente, e o homem não encontrou ensejo de dar mostras de sua valentia. Então, atirando um palavrão, saiu para a rua.

Finda a sua chicara de café, Alvaro Marques pagou a despesa e retirou-se. A' esquina da rua D. Joaquim estava parado, em attitude aggressiva o valentão, que logo se dirigiu a Marques, ferindo-o com uma navalha, no rosto, sem dar tempo a que evitasse a aggressão.

Os ferimentos apresentavam certa gravidade, tanto assim que, por isso, foi a victima, depois de soccorrida pela Assistencia, internada na Santa Casa.

O aggressor fugiu, tendo o commissario Reis registrado o facto e facilitado todos os recursos ao aggredido.

Aggrediram-n'o

Americo Brasileiro da Costa Moreira, residente á rua Lino Teixeira n. 4, procurou as autoridades policiaes do 18º districto e queixou-se de que fôra aggredido por Casemiro de Freitas e por um capanga deste, Paulo de tal.

Foi aberto inquerito.

Os autos continuam a atropelar

O auto n. 3059, dirigido pelo *chauffeur* Joaquim Carneiro de Lacerda, atropelou hontem, á rua General Camara, esquina da de Quitanda, o carreiro Joaquim Octavio Pinto, de 45 annos, branco, ferindo-o na região occipital e no pé esquerdo.

Verificado o atropelamento, o *chauffeur* fugiu para se apresentar mais tarde á delegacia do 1º districto, onde provou ter sido o facto inteiramente casual.

O carreiro recebeu curativos na Assistencia, recolhendo-se á sua residencia.

— O outro desastre de automovel verificou-se á rua Barão de Mesquita, esquina da de Uruguay.

Passava por ali o menor Frederico, de 10 annos, filho do coronel Azeredo Coutinho, quando foi atropelado pelo auto n. 1072, dirigido pelo *chauffeur* Luiz Elias, recebendo ferimentos varios pelo corpo.

A Assistencia soccorreu-o e Frederico recolheu-se á sua residencia, á rua Barão de Mesquita n. 671.

O *chauffeur* foi preso, apurando a policia, a inteira casualidade do facto.

PRECIPITOU A MORTE

—

Suicidio de um tuberculoso

Não tinha illusões. A morte, no bacillo da tuberculose, mais hoje, mais amanhã, arrastá-lo-ia á sepultura. Era inevitavel.

Hontem, o infeliz quiz abreviar os dias amargurados: — ingeriria uma grande dose de iodo, morrendo alguns momentos depois.

O suicida, Elydio Gonçalves, era solteiro, contava 22 annos e morava á rua Parintins n. 15, em Jacarepaguá.

O cadaver permaneceu na residencia. Ali o autopsiou um medico da policia.

Nem o pessoal da policia escapa !

Hontem, ás 5 ½ horas da tarde, á rua Senador Euzebio, esquina da de Pedro Rodrigues, o caminhão n. 918, dirigido por João Lourenço e de propriedade da firma Archangelo Russo & Cia., estabelecida á rua do Cattete n. 22, atropelou o inspector de vehiculos Antonio José Fernandes Filho, de 27 annos, brasileiro, casado, residente á rua Leopoldo n. 49.

A victima recebeu fractura subcutanea de ambos os ossos da perna direita, ferida contusa na região superciliar direita e contusões generalizadas.

Depois de medicado na Assistencia foi o infeliz inspector de vehiculos internado na Santa Casa.

E' dispensavel adeantar que o cocheiro evadiu-se.

Um "expresso" atropelado por um auto

O entregador por expresso José Gonçalves Junqueira, de 18 annos, branco, residente á rua do Cattete n. 221, quando, montado numa bycicleta, parava pela Avenida Beira Mar, foi atropelado proximo á rua Paysandú pelo auto n. 2.555, particular.

Gonçalves recebeu ferimentos em varias partes do corpo e foi medicado na Assistencia.

O auto... continuou a correr.

Entre um bonde e uma carroça

O soldado da Força Militar, Alvaro Leão de Paula Madureira, brasileiro, de 22 annos, residente á rua Silva Manoel n. 223, quando procurava atravessar hontem a Avenida Gomes Freire, proximo á rua da Relação, ficou imprensado entre um bonde linha Rua-Chile e uma carroça.

Madureira recebeu varias contusões na perna e coxa direita, sendo soccorrido pela Assistencia.

A policia do 12º districto não soube do facto.

Quiz morrer, atirando-se ao mar

Maria da Penha Rabello, brasileira, de 17 annos, residente á rua Fernando Guimarães n. 60, cançada de viver, quiz suicidar-se, atirando-se ao mar, na praia da Urca.

Maria da Penha não conseguiu realizar o seu intento, por ter sido retirada das ondas por dois pescadores.

Depois de medicada na Assistencia, a infeliz rapariga foi internada na Santa Casa.

O facto foi registrado na 7ª delegacia.

O preço da carne bovina subiu, ainda uma vez...

O preço da carne bovina subiu hontem, no Entreposto de São Diogo para 1$130 e 1$150 o que deu em resultado ser vendida hontem nos açougues, aos preços de 1$500 e 1$600 o kilo. Essa alta surprehendeu tanto os marchantes, como os retalhistas, que não puderam esclarecer os motivos da mesma.

No dia 31 de dezembro, terminou o accordo entre os marchantes e a Superintendencia do Abastecimento, para a venda da carne bovina a 1$100, o que permittiu a venda a retalho em determinadas condições.

Quer isto dizer que, se a Superintendencia do Abastecimento não fizer sentir sua acção energicamente, a situação do mercado de carne verde soffrerá grande modificação, com grave prejuizo para os interesses do povo, que ficará assim entregue ao bel prazer dos marchantes, que confessam ingenuamente — "que não podem esclarecer os motivos da alta..."

A Superintendencia do Abastecimento, apezar de ter agido no accordo como delegado da Prefeitura, nada sabe, por emquanto, mas não acredita que o augmento se mantenha, porquanto tem informações seguras que existe gado em abundancia, no interior, achando-se a Brazilian Meat em condições de abastecer os retalhistas.

Soubemos, entretanto, que já foram dadas providencias, para uma reacção energica. A Superintendencia, de accordo com a lei e com a Prefeitura, pretende agir no sentido de evitar que esse augmento inexplicavel se torne effectivo.

O SR. ALCANTARA BACELLAR

—:—

Não lhe poupam nem as bagagens, nem o "chalet"

Belém, 3 — Dizem communicações recebidas de Manáos que um soldado de policia, conduzindo uma carroça, em que transportava as bagagens do ex-governador do Estado, dr. Alcantara Bacellar, para a colonia de Campos Salles, onde existe um "chalet" de sua propriedade, no bairro de Flores, fôra atacado por um grupo de homens que lhe tomaram o vehiculo com os moveis e bagagens que ia transportando.

O soldado fugiu, communicando o facto á policia, que mandou ao encalço do grupo varias praças com armas embaladas, as quaes foram destroçadas, tendo sido morto um atacante.

O "chalet" do dr. Alcantara Bacellar, nessa colonia, fôra incendiado.

IODOLINO DE ORH

Precioso succedaneo do oleo de figado de bacalháo, das emulsões e das preparações iodadas. — O melhor tonico para creanças e pessôas anemicas. Fortalece e engorda em poucos dias. Receitado diariamente por notaveis clinicos, que attestam o seu valor therapeutico — Leiam os attestados.

Quando estava gravida tinha repugnancia á comida e ficava extremamente fraca-Aborto evitado com o Iodolino de Orh.

Quando ficava gravida, era tal a repugnancia que sentia pela comida, que passava dias sem comer coisa alguma, alimentando-me com um pouco de leite, e mesmo isso vomitando varias vezes.

Ficava tão magra e fraca, que dos quatro partos que tive antes de curar-me, dois foram abortos e dois nasceram mortos.

Ao ficar gravida pela quinta vez, senti muito, pois já sabia a que soffrimentos estava sujeita, sem ter o prazer de criar meu filho; entretanto, com o remedio que me recommendaram, o IODOLINO DE ORH, tive immenso prazer de passar muito bem durante todo o periodo de gravidez, conservando sempre o appetite, alimentando-me bem, dando finalmente á luz um menino forte e robusto, que conta hoje cinco mezes de edade, muito satisfeita agradeço a Deus por ter-me proporcionado occasião de usar o abençoado fortificante, IODOLINO DE ORH, com o qual recobrei minha saude, e tive a ventura de conservar meu filho.

Anna Machado da Matta.

Pará.

Em todas as pharmacias e drogarias. Agentes: SILVA GOMES & C. — Rua 1º de Março, 151 — RIO DE JANEIRO. (14156)

NO MUNDO DA TÉLA

Chronica dos cinemas

Não obstante o calor suffocante, que castigou a cidade, hontem, as casas de espectaculo onde dominam as "estrellas" da arte do silencio, estiveram cheias, desde as primeiras sessões.

O carioca tem predilecção pelo cinema, conhece os episodios da vida das grandes heroinas do "écran", discute-lhes o merito, a elegancia da indumentaria, e, portanto, não ha de ser a subida do thermometro que lhe arrefecerá o enthusiasmo, afastando-o da Avenida na hora das projecções.

Corremos hontem os varios cinemas que haviam mudado os seus programmas.

No Avenida occupava a téla, o empolgante film em 5 actos da Paramount Artcraft, "Facil de possuir", um interessante trabalho de Marguerite Clark, a mais trefega e a mais deliciosa artista americana e de Harrison Ford.

O assumpto é interessante e demonstra que embora a entrada da lua de mel a mulher pode fugir, sendo de difficilima solução o problema de possuil-a.

O programma termina com um film de grande comicidade, da Paramount Mac Senett-Coney Island.

O Palais deu o ultimo film posado pela infortunada Suzanna Grandais, morta ha mezes, num desastre de automovel, em Paris, em plena mocidade, — "Aversão dos homens", drama leve e original da Phocéa Film, no qual interveiu tambem o grande actor Paul Capellani.

Completa o programma com o film natural "A Navarra", franceza.

Odeon — Deu o frequentado cinema da Avenida, o 3º trabalho de Charles Chaplin, do seu contrato de um milhão de dollars, "Ao sol", em que se vê, o querido artista nos trajes de vaqueiro, depois na região da fantasia, entre nymphas, que bailam sob os raios de Phebo; em seguida caixeiro de hotel e até almofadinha.

Termina o programma com o 7 episodio de Barrabás — "Nas azas de Satanaz", e com o ultimo numero do interessante jornal informativo — "Gaumont Actualidade".

No Pathé vimos o grande tragico da Fox, William Farnum, na reprise (em copia nova), da ... "Febre de vingança", na qual Farnum personifica o amor filial, sincero, inquebrantavel.

"Febre de vingança" é calcada na peça theatral de grande exito "A mulher pintada".

Deu-nos o Central um film que faz reviver as antigas lutas religiosas; pondo em foco os processos da Santa Inquisição. Intitula-se este film: "Uriel Acosta" e desnuda a vida do joven judeu desse nome que se sacrificou pela ramificação da sua seita.

O film mostrou-nos pela primeira vez um excellente actor allemão, Bruno Decarli e tem a cooperação da grande actriz allemã Margit Barnay.

O programma teve por complemento a "Semana Mecaster", jornal de ultimos acontecimentos mundiaes.

No Parisiense enchia as sessões, o film em cinco actos "Repudiada", editado pela grande fabrica Gladiator de Roma, e tendo por principal interprete Dóra Menechelli, uma das mais bellas artistas da arte muda.

Para complemento do programma, foi dado um film natural, de lindo effeito.

* * *

CINEMA CENTRAL — Em sessão de despedida, o dr. Carlos Monden e Mme. Theré Deslys offerecem hoje, uma sessão especial, onde realizarão uma inedita experiencia para o Rio, e decerto levará a este cinema, uma assistencia na altura do valor do trabalho. Trata-se de uma catalepsia geral no corpo de Mme. Deslys, que ficará insensivel ás maiores dores physicas, pois o seu corpo será atravessado por estyllectes de aço, sem que ella sinta a menor dor. Esta experiencia é realizada pelo dr. Carlos Monden e Mme. Deslys com uma execução que a todos emociona. A empreza avisa que as pessoas de animo facilmente impressionaveis não devem assistir essa sessão.

Gastem sómente os queijos Borboleta — Cuidado com as imitações. — (I 21462)

O MOVIMENTO EM NOSSOS THEATROS, DURANTE O MEZ DE DEZEMBRO

Durante o derradeiro mez de 1920 deram-se nos theatros cariocas, 367 recitas, das quaes 30 em vesperal.

No Carlos Gomes:

A companhia do actor Francisco dos Santos representou a regulamentar peça dezembrina "Os dois proscriptos" dez vezes. A companhia successora, organizada pelo actor Marzullo deu "O homem do gaz" 19 vezes; "A pensão de d. Nicota" 14 vezes; e "Amor de perdição", uma só vez.

Somma: 44 recitas, sendo uma em vesperal.

No Municipal:

A companhia do grande actor hespanhol Vilches terminou a temporada official da empresa Mocchi, representando perante poucos e, por isso mesmo, escolhidissimos ouvintes; "El corazon manda", "Amores y amorios", "El eterno d. Juan", "Wu-Li-Chang", "La Casa de la Troya", "El Comediante", "A ceia dos cardeaes", "La muchacha que todo lo tiene", "Primerose" e "Rosas de outomno", todas em dez espectaculos, sendo 2 em vesperal.

No Palacio-Theatro:

A companhia Satanella-Amarante, de volta de S. Paulo, repetiu o seu conhecido repertorio: "Amor de apaches", uma vez, "Paris-Monte Carlo" 9 vezes; "Miss Diabo", 9; "Amor perfeito", 3; "Mulher ingrata", 2; e "Pae Simão", 2 vezes. No mesmo theatro, a empresa José Loureiro, obteve que a companhia hespanhola, após a temporada do Municipal, desse uma pequena serie de recitas. Assim, por preços mais ao alcance das bolças burguezas, o publico, dessa feita, muito numeroso, apreciou o eminente artista Vilches em tres espectaculos, de fim de mez, com as peças: "Wu-Li-Chang". Somma: — 32 recitas das quaes 4 em vesperal.

No Recreio:

A empresa Rangel & Comp. montou com extraordinario luxo, e, com desusado exito a revista de Rego Barros "Se a bomba arrebenta...", que, por ora, chegou a 21 representações.

No Republica:

A companhia da sra. Cremilda de Oliveira, com exito muito remunerador, levou á scena: "Costa Suzana", 15 vezes; "A Duqueza do bal Tabarin", 12 vezes; "Sonho de valsa", 3; "Moinhos que cantam", 6; "A Princeza dos dollars", 3; "Eva moderna", 2; "A viuva alegre", 2; e uma vez cada uma: "Mercado de donzellas", "Eva", e "A senhorita Trálálá".

Somma: — 36 recitas, sendo 5 em vesperal.

No S. José:

A popular empresa Paschoal Segreto deu: "Quem é bom já nasce feito", 45 vezes; "Os cangaceiros", 40; "Forrobodó", 4; e "Pé de anjo", 3.

Somma: — 92 sessões, das quaes, 3 em vesperal.

No S. Pedro:

O genero "Chatelet" offereceu em mais genuino nacional: "Longe dos olhos...", 30 vezes; e "Capital Federal", 29 vezes.

Somma: — 59 sessões sendo 3 em vesperal.

No Trianon:

A apreciada companhia do actor Alexandre Azevedo representou: "O Pirata", 6 vezes; "A inquilina de Botafogo", 16; "O amigo Carvalhal", 14; "Voces acabam casando", 5; "Bôdas de ouro", 2; "Por causa do rei", 2; "Nossa gente", e "A casa do tio Pedro", 26 vezes.

Somma: — 73 recitas das quaes 11 em vesperal.

Resumo:

Carlos Gomes	43,1
Municipal	8,2
Palacio-Theatro	28,4
Recreio	20,1
Republica	31,5
S. José	89,3
S. Pedro	56,3
Trianon	62,11
Total	337,30

EXAMES

Collegio Militar

Realizam-se hoje, ás 10 horas da manhã, os seguintes exames oraes:

2º anno — Arithmetica — Alumnos ns.: 381 — 492 — 563 — 593 — 697 — 700 — 708 — 729 — 733 — 734 — 738 — 747.

2º anno — Geographia — Alumnos ns.: 442 — 449 — 469 — 477 — 480 — 483 — 503 — 533 — 574 — 604 — 706 — 739.

3º anno — Portuguez — Alumnos ns.: 203 — 239 — 269 — 274 — 437 — 504 — 582 — 593 — 599 — 632 — 649 — 691.

3º anno — Francez — Alumnos ns.: 12 — 19 — 30 — 31 — 33 — 34 — 44 — 86 — 105 — 393 — 394 — 630.

3º anno — Algebra — Alumnos ns.: 53 — 95 — 100 — 111 — 118 — 130 — 145 — 563.

5º anno — Historia Geral — Alumnos ns.: 20 — 97 — 163 — 202 — 212 — 213 — 220 — 414 — 432 — 451 — 464 — 473.

6º anno — Topographia — Alumnos ns.: 179 — 191 — 226 — 261 — 296 — 397 — 404 — 436 — 536 — 822.

6º anno — Historia natural — Alumnos ns.: 286 — 395.

Realiza-se tambem hoje, ás 8 horas da manhã, os exames das materias praticas que constituem o 1º grupo para os seguintes alumnos: 1 — 62 — 101 — 110 — 141 — 160 — 253 — 262 — 419 — 526.

Realizam-se amanhã, 5 do corrente, ás 10 horas da manhã, os seguintes exames oraes:

2º anno — Arithmetica — Alumnos ns.: 579 — 590 — 591 — 622 — 633 — 637 — 676 — 686 — 690 — 715 — 725 — 728.

2º anno — Geographia — Alumnos ns.: 332 — 343 — 347 — 364 — 573 — 602 — 610 — 613 — 619 — 636 — 651 — 673.

3º anno — Portuguez — Alumnos ns.: 509 — 523 — 531 — 534 — 535 — 537 — 552 — 560 — 566 — 573 — 592 — 751.

3º anno — Algebra — Alumnos ns.: 68 — 72 — 103 — 172 — 194 — 229 — 244 — 541.

3º anno — Francez — Alumnos ns.: 114 — 181 — 183 — 184 — 199 — 200 — 201 — 223 — 238 — 247 — 250 — 683.

4º anno — Historia geral — Alumnos ns.: 3 — 15 — 16 — 32 — 45 — 47 — 59 — 73 — 80 — 89 — 91 — 147.

5º anno — Physica — Alumnos ns.: 294 — 349 — 416 — 438 — 461 — 482 — 562 — 570 — 577 — 600 — 664 — 777.

6º anno — Chorographia — Alumnos ns.: 286 — 395.

6º anno — Topographia — Alumnos ns.: 13 — 251 — 435 — 437 — 457 — 458 — 486 — 490 — 572 — 690.

Realizam-se amanhã, ás 8 horas da manhã, os exames praticos que constituem o 1º grupo (infanteria, gymnastica e tiro ao alvo), para os seguintes alumnos: 179 — 191 — 226 — 261 — 296 — 397 — 404 — 536 — 822.

O ponto oral para os exames de mathematica e sciencias physicas e naturaes será dado ás 8 horas da manhã, na secretaria.

*

COLLEGIO RAMPI WILLIAMS — Resultados de exames:

Geographia — Classes dirigidas pelo illmo. e exmo. sr. dr. Horacio Maisonnette:

6º anno superior — Distincção com louvor: Stefana Macedo.

5º anno superior — Distincção 10: Dina Mattos, Maria Edwiges Costa, Maria José Oberlaender e Edith Barros.

4º anno superior — Distincção 10: Noemy França, Regina Villela e Zaira Moss.

4º anno inferior — Distincção 10: Ilka Amaral, Lygia Murtinho, Maria do Carmo Fragoso, Maria Luiza Freitas; plenamente 9: Noemia Sá. Faltaram 3.

3º anno superior — Classe dirigida por mme. Emilia Rampi Williams: Plenamente 8: Analia Motta, Dulce Nogueira e Elza Sá Pereira; plenamente 6: Dolores Py, Edith Villela, Maria José Scholobach e Maria Luiza Vernet. Simplesmente 5: Arlette Rousse, Aline Clève Conceição Clève, Clelia Brito e Nisia Silva. Faltaram 9.

3º anno superior — Classe dirigida por mme. Mathilde Liabastre.

Distincção 10: Alita Paula e Silva e Hilde Cardozo; distincção: Aracy Pereira, Emilia Santos e Odette Guerin; plenamente 9: Clotilde De Coen, Emilia Espeiman, Julieta Figueiredo e Luzia Praga; plenamente 8: Carmen Costa e Marina Mattos; plenamente 7: Dulce Motta, Lydia Siqueira e Hilda Sá; plenamente 6: Arina Plaisant, Carmen Lima, Dulce Lallemant, Gilda Silvestre, Ilka Maury, Judith Mello, Laura Souza, Nair Silveira e Nair Gonçalves. Faltaram 2.

2º anno — Classes dirigidas por melle. Mercedes Silva.

Distincção com louvor: Elza Xavier da Costa; plenamente 9: Barbarina Taddei, Geny Ferreira, Izabel Hadad e Yolanda Burlamaqui; plenamente 8: Alice Pyle e Aida Macedo; plenamente 7: Sára Hadad; plenamente 6: Nair Xavier da Costa. Faltaram 3.

1º anno — Distincção com louvor: Regina Souza; distincção 10: Minerve Bridi; distincção: Aida Lemos; plenamente 9: Guiomar Braga e Thereza Penna; plenamente 8: Sonia Burlamaqui e Tylda Guimarães; plenamente 6: Jurema Farias, Elisa Baroni e Heloisa Vasconcellos. Faltaram 3.

Classes dirigidas por melle. Diva Arnaud Casali:

6ª classe — Plenamente 9: Lucy Teykal; plenamente 8: Guida Jordão, Maria Izabel Corrêa, Stella Magalhães e Zelia Machado. Faltou 1.

7ª classe — Plenamente 8: Adelia Andrada Silva; plenamente 6: Cynira De Coen, Stella Ewald e Mathilde Pralong.

Historia do Brasil e Geral — Classes dirigidas pelo illmo. e exmo. sr. dr. Horacio Maisonnette:

6º anno superior — Distincção e louvor: Stefana Macedo.

5º anno superior — distincção 10: Dina Mattos, Adelia Mello, Maria Edwiges Costa, Maria José Oberlaender e Edith Barros.

5º anno inferior — Distincção 10: Suzanna Alcoulombé.

4º anno superior — Distincção 10: Regina Villela; plenamente 9: Noemy França e Zaira Mattos.

4º anno inferior — Distincção 10: Jilda Sant'Anna, Lygia Murtinho, Maria do Carmo Fragoso e Maria Luiza Freitas; plenamente 9: Ilka Amaral e Noemia Sá.

3º anno superior — Classe dirigida pela illm. e exma. directora mme. Rampi William:

Plenamente 8: Arlette Rousse, Dolores Py, Dulce Nogueira, Elza Sá Pereira e Leonor Mueller; plenamente 6: Clelia Brito, Edith Villela, Maria Luiza Vernet, Maria José Scholobach, Regina Paranhos; simplesmente 5: Analia Motta, Aline Clève, Conceição Clève e Nysia Silva. Faltaram 9.

Classe dirigida por mme. Mathilde Liabastre:

Distincção 10: Alitta Paula e Silva e Hilde Cardozo. Distincção: Aracy Pereira, Emiliana Santos e Odette Guerin; plenamente 9: Clotilde De Coen, Emilia Espeisman, Julieta Figueiredo, Luzia Braga e Mindala Akerman; plenamente 8: Alzira Franco, Carmen Costa e Marina Mattos; plenamente 7: Dulce Motta, Lydgia Siqueira, Natalina Monteiro e Zilda Sá; plenamente 6: Arina Plaisant, Carmen Lima, Dulce Silvestre, Ilka Maury, Judith Mello, Laura Souza, Nair Silveira e Nair Gonçalves. Faltaram 2.

2º anno — Classes dirigidas por melle. Mercedes Silva:

Distincção com louvor: Elza Xavier; plenamente 9: Barbarina Taddei, Geny Ferreira, Izabel Hadad e Yolanda Burlamaqui; plenamente 8: Alice Py e Aida Macedo; plenamente 7: Sára Hadad. Faltaram 3.

1º anno — Distincção com louvor: Regina Souza; plenamente 9: Guiomar Braga e Thereza Penna; distincção: Aida Lemos e Minerve Bridi; plenamente 8: Sonia Burlamaqui e Tyda Guimarães; plenamente 6: Elisa Baroni, Jurema Farias e Heloisa Vasconcellos. Faltaram 3.

Classes dirigidas por melle. Diva A. Casali:

6ª classe — Plenamente 9: Guida Jordão e Lucy Teykal; plenamente 8: Maria Izabel Pereira Corrêa e Zelia Machado.

7ª classe — Plenamente 8: Adelia Andrada; plenamente 6: Cynira De Coen; Stella Ewald e Mathilde Pralong.

Arithmetica e preliminares de geometria — Classes dirigidas pelo illmo. sr. dr. Raul Guedes:

3º anno — Distincção: Stefana Macedo, Dina Mattos, Maria Oberlaender, Adelisa Mello, Gilda Sant'Anna e Dolores Py; plenamente 8: Suzanna Alcoulobé, Maria Edwiges Costa, Ilka Amaral e Maria do Carmo Fragoso; plenamente 7: Marley Cadaval; plenamente 6: Edith Barros, Noemy França; Regina Villela, Zaira Moss, Lygia Murtinho, Maria Luiza Freitas, Noemia Sá, Elza Sá Pereira, Leonor Noronha, Maria Luiza Vernet e Regina Paranhos. Faltaram 5.

2º anno — Distincção 10: Clotilde De Coen, Dulce Lallemant, Emiliana Santos, Hilde Cardoso, Nair Gonçalves e Odette Guérin; plenamente 9: Carmen Costa e Marina Mattos; plenamente 8: Maria José Scholobach, Alitta Paula e Silva, Emilia Espeismane e Mindala Akerman; plenamente 7: Analia Motta, Dulce Nogueira, Annita Tineberg, Luzia Braga e Natalina Monteiro; plenamente 6: Arlette Rousse, Aline Clève, Conceição Clève, Clelia Brito, Edith Villela, Leonor Mueller Nisia Silva, Arina Plaisant, Aracy Pereira, Alzira Franco, Carmen Lima, Dulce Motta, Gilda Silvestre, Ilka Maury, Judith Mello, Lydgia Siqueira, Laura Souza, Nair Silveira e Zilda Sá. Faltaram 7.

1º anno — Classe dirigida por melle. Mercedes Silva:

Distincção 10: Elza Xavier e Geny Ferreira; plenamente 9: Aida Macedo; plenamente 8: Aida Lemos; plenamente 7: Nair Xavier, Yolanda Burlamaqui e Regina Souza; plenamente 6: Alice Py, Barbarina Taddei, Izabel Hadad, Sára Braga, Heloisa Vasconcellos, Jurema Farias, Maria Luiza Mattos, Minerve Bridi, Sonia Burlamaqui, Thereza Penna e Tyda Guimarães. Faltaram 3.

Phisica — Aulas dirigidas pelo illmo. exmo. sr. dr. Plinio Olinto:

2º anno — Distincção: Zaira Moss, Dina Mattos, Marly Cadaval, Maria Edwiges Costa Stefana Macedo, Adelita Mello e Maria Oberlaender; plenamente 8: Suzanna Alcouloumbé e Edith Barros.

1º anno — Distincção: Gilda Sant'Anna e Maria do Carmo Fragoso; plenamente 9: Ilka Amaral, Maria Luiza Freitas e Lygia Murtinho; plenamente 6: Noemia de Sá, Noemy França e Regina Villela. Faltaram 5.

Desenho e Pintura — Classes dirigidas pelo illmo. sr. Raphael Frederico:

4º anno — Distincção com louvor: Diva Arnaud Casali, Marly Cadaval e Italia Graça.

3º anno — Distincção com louvor: Maria Edwiges Costa e Edith Barros; distincção: Elza Sá Pereira e Zaira Moss; plenamente 6: Suzanna Alcoulombé. Faltou 1.

2º anno — Plenamente 7: Maria do Carmo Gonçalves, Domingas Mercadante, Simone Gerkovitch e Maria Luiza Vernet; plenamente 6: Maria Luiza Freitas, Regina Villela e Carmen Nunes. Faltou 1.

1º anno — Distincção: Maria José Oberlaender; plenamente 6: Alitta Paula e Silva Lydgia Siqueira, Elisa Baroni, Leonor Mueller, Nair Gonçalves e Carmen Lemos. Faltaram 4.

Dactylographia — Aula dirigida por mlle Dulce Cunha Faria:

Distincção com louvor: Stefana Macedo, Zaira Moss, Olga Andrada e Silva, Edith Barros, Noemia Sá e Diva Arnaud Casali; distincção: Mindala Akerman, Emilia Espeisman e Domingas Mercadante; plenamente 9: Astrogilda Gonçalves e Maria do Carmo Gonçalves; plenamente 8: Clelia Brito. Faltaram 2.

Carthographia — Classe dirigida por mme. Paulina Accioli de Brito:

Distincção: Marly Cadaval, Stefana Macedo, Suzanna Alcouloumbé, Maria Edwiges Costa, Dina Mattos, Maria José Oberlaender, Ilka Amaral e Maria do Carmo Fragoso; plenamente 9: Edith Barros e Zaira Moss; plenamente 8: Noemia Sá, Maria Luiza Vernet e Regina Villela; plenamente 1: Lygia Murtinho e Noemy França. Faltou 1.

*

ESCOLA DE MUSICA FIGUEIREDO ROXO — Resultado dos exames de piano, realizados na ultima quarta-feira: — Foram approvados com distincção:

1º anno: — Carmen Contrucci, Zuleika Margarida Carneiro, Nair Passos Cunha, Maria Cecilia Meira Penna, Lourdes Freitas, Alayde Goulart, Americo Lacombe, Nadile de Barros, Lais Costa Barbosa, Eunice Paes Barreto, Heloisa Costa Pereira, Lucilla de Toledo, Antonio Carlos Pires de Albuquerque, Alice Telles de Oliveira e Elsa Pinto. Plenamente 9, Risoleta Agnese, Maria Luiza Costa Guimarães, Maria Thereza Navarro, Dulce Simões Corrêa e Maria de Lourdes Silva. Plenamente 8, Marina Ferreira.

2º anno: — Distincção, Heloisa Pinto, Ruth Person de Mattos, Mariasinha Barbosa, Ida Silva, Mary Atlee, Violet Atlee. Dirce Bustamante e Helena Guimarães. Plenamente 6, Lecticia Mello. Simplesmente 5, Luiza Costa Guimarães.

3º anno: — Distincção, Leonor Cavalcanti, Elisa Paes Barreto, Clotilde de Oliveira Lemos e Eugenio Ribeiro. Plenamente 9, Cinira Manetti e Maria Pia de Freitas.

4º anno: — Distincção, Arcy Jardim e Helena Agnese.

5º anno: — Distincção, Regina Pires de Albuquerque e Izah Liberali.

*

13ª MIXTA DO 5º DISTRICTO. — Resultado dos exames effectuados na 13ª Escola Mixta do 5º Districto, sob a regencia da cathedratica Leonor do Rego Barros:

3º anno fundamental, a cargo da adjunta de 2ª classe Maria Magdalena Teixeira Lima: — Distincção, Wentworth Peebles Mac Murray. Simplesmente, Annibal Cunha.

2º anno fundamental, a cargo da adjunta de 2ª classe Maria Magdalena Teixeira Lima: — Distincção, Augelina Lopes. Plenamente 7, Eduardo Lopes.

2º ano fundamental, a cargo da adjunta de 1ª classe Ezilda Freire de Carvalho: — Distincção e louvor, Cecilia oJsé de Souza, Izaltina da Silva e Florisbella de Lima. Distincção, Diva Pereira de Lima e Adahyl Moreira. Plenamente 9, Franklin Salgado Reis e Gil Barreto. Plenamente 8, Inimá Campos e Reynaldo Ferreira. Plenamente 6, Aspasia Barcellos.

1º anno fundamental, a cargo da adjunta de 1ª classe Ezilda Freire de Carvalho: — Distincção, João Stecciolt. Plenamente 9, Evaristus Peebles Mac Murray, João Augusto Pereira e José Lanceiro. Plenamente 8, Gracinda Costa.

1º anno fundamental, a cargo da adjunta de 2ª classe Benedicta da Conceição: — Distincção, Altamyro Daniel da Costa, Helio Antonio de Mello, Herculano Pereira, Isaura da Silva, Leonor de Mattos Costa, Mario Medina, Noemia da Paixão, Oscar Nery de Miranda e Oswaldo Corrêa Medina. Plenamente 9, Cacilda de Paula Loureiro, Laura Steiner, Maria de Lourdes da Silva e Nicanor Gomes. Plenamente 8, Carlos Magno da Silva, Leonilda Geada e Rosalina Cardoso da Rocha. Plenamente 7, Arlette da Silveira, Nair Henrique da Silva, Archia Menezes e Carmen Pereira. Plenamente 6, Candida Pelegrino.

1º anno fundamental, a cargo da adjunta substituta Maria da Conceição Chgas: — Distincção, Alda Moreira. Plenamente 9, Celestina Peixoto Teixeira, Nelson Medina e Ondina Judée Rodrigues. Plenamente 8, Norival da Silva. Plenamente 7, Gerson da Silva. Plenamente 6, Oswaldo Rodrigues.

* * *

INSTITUTO LA-FAYETTE — Resultado dos exames de promoção:

1º anno gymnasial — Portuguez — Ernani da Motta Rezende e Roberval Roche Moreira, 10; Tharcizio Izaac dos Reis, Antonio Guedes Valente, Guilhermina Sampaio Brandão e Uair Cerqueira Lima, 9; Oswaldo Altino Doria, Germano Costa Bastos, Cid Ferreira Jorge e Adhemar Pinto, 8; Oswaldo Ribeiro Carvalho e Evangelina Costa Santos, 8,5; Augusto Valeriano Pinto e Clarindo G. Rabello, 7,5; Othon Nogueira, Jorge Mafra Filho, Luiz Augusto da Silva Anachareta e Afranio Veiga Valle, 7; João Baptista Portugal, Pedro Travassos e José Jansen Paço, 6,5; José Luiz dos Santos e Ophelia Pinho, 6; Antonio Padula e Erico Costa Velho, 5,5; Francisco Cabral e Aristides Macedo Penna 5; Tito Botelho Martins, Eugenio Sodré Borges, Nelson Hoffman e Helena Aristotelina Costa, 4,5; Raymundo de Lima Bacellar, 4; Reprovados 7.

Francez: — Oswaldo Albino Doria, Tharcizio Izaac dos Reis, Cid. Pereira Jorge, Othon Nogueira, Nair Cerqueira Lima, Ernani Motta Rezende e Roberval Roche Moreira, 10; Adhemar Pinto, 9,5; Augusto Pinto, Germano Costa Bastos, Ophelia Pinho e Antonio Guedes Valente 9; Oswaldo Ribeiro Carrilho, 8,5; Clarindo Queiroz Rabello, 8; Antonio Padula, João Baptista Portugal, Luiz Augusto da Silva Anachoreta e Afranio Veiga de Valle, 7; Jorge Mafra Filho, 6,5; Pedro Travassos, José Luiz dos Santos, José Jonsen Paço e Evangelina Costa Santos 6; Ruthenio Azambuja, Guilhermina Sampaio Brandão, Francisco Cabral e Helena Aristotelina da Costa, 5; Tito Botelho Martins, Sylvio Tovar e Nelson Hoffman, 4,5; Aristides Macedo Pdos, 4. Reprovados 8.

Arithmetica: — Oswaldo Altino Dorio, 10; Roberval Roche Moreira, Nair Cerqueira Lima, 9; harcizio Izaac dos Reis, Ernani Motta Rezende e Evangelina Costa Santos, 8,5; Augusto Pinto, Germano Costa Basto, Adhemar Pinto, Luiz da Silva Anachoreta, 8; Cid Ferreira Jorge, Oswaldo Ribeiro Carrilho, 7,5; Othon Nougeira, oJsé Jonsen do Paço e Antonio Guedes Valente, 7; João Baptista Portugal, Guilhermina Sampaio Brandão e José Luiz dos Santos, 6,5; Raymundo de Lima Bacellar, 6; Aristides Macedo Pons, 5,5; Clarindo Queiroz Rabello, Pedro Travassos, Tito Botelho Martins, Afranio Veiga do Valle e Helena Aristotelina da Costa, 5; Jorge Mafra Filho, 4,5; Antonio Padula, Sylvio Tovar, Francisco Cabral, Ophelia Pinho e Nelson Hoffman, 4. Reprovados, 5.

Geographia: — Oswaldo Altino Doria, Ernani da Motta Rezende, Roberval Roche Moreira e Antonio Guedes Valente, 10; Clarindo Queiroz Rabello e João Baptista Portugal, 8; Ruthenio Azambuja, Tharcizio Izaac dos Reis, Adhemar Pinto e Luiz Augusto da Silva Anachoreta, 7; Augusto Pinto, Raymundo de Lima Bacellar, Afranio Veiga do Valle e Jacyntho Pacheco, 6; Nair Cerqueira Lima, 5,5; João Sampaio Brandão, Guilhermina Sampaio Brandão, Pedro Travassos, oJrge Mafra Filho José Luiz dos Santos, Francisco Cabral, Aristides de Macedo Pons, Germano Costa Bastos, Elysio Sodré Borges e Erico da Costa Velho, 5; Nelson Hoffmon, 4,5; Antonio Padula, Othon Nogueira, Tito Botelho Martins Ophelia Pinho e oJsé Jonsen do Paço 4. Reprovados 5.

Desenho: — Oswaldo Altino Doria, Ernani da Motta Rezende e Roberval Roche Moerira, 10; Tharcisio Izaac dos Reis, 9,5; Augusto Pinto, 8,5; Luiz da Silva Anachoreta e Oswaldo Ribeiro Carrilho, 8; Guilhermina Sampaio Brandão, Adehmar Pinto, José Jonsen d oPaço, Antonio Guedes Valente e Evangelina Costa Santos, 7; João Baptista Portugal, Cid Ferreira Jorge, Ophelia Pinho, Nair Cerqueira Lima e Jacyntho Pacheco Filho, 6; Afranio Veiga do Valle, 5,5; Henrique Ortiz Filho, 5; Ruthenio Azambuja, João Sampaio Brandão, Armando Gomes da Silva, Francisco Cabral, Aristides de Macedo Pons, e Elysio Sodré Borges, 5; Jorge Fafra Filho, Clarindo de Queiroz Rabello, 4,5; Othon Nogueira e Raymundo de Lima Bacellar, 4. Reprovados, 3.

*

GYMNASIO VERA CRUZ — Resultado dos exames do 1º anno do Curso Intermediario, nos dias, 1, 2, 3, 4, 6, 7, 9, 10, 11, 13 e 14 do mez de dezembro:

Portuguez: — Augusto Soares, José Guimarães Moraes, Newton Simões, Augusto Chaves, Moacyr Mendes, José Cesario da Silveira e Henoscar Guimarães, plenamente; Heraclito Pulcherio, simplesmente. Faltaram 2.

Arithmetica: — Augusto Soares, José Guimarães Moraes, Newton Simões, Augusto Chaves, Moacyr Mendes e José Cesario da Silveira, plenamente; Henascar Guimarães e Heraclito Pulcherio, simplesmente. Faltaram 2.

Francez: — José Cesario da Silveira, Augusto Soares, Newton Simões, Augusto Chaves, Moacyr Mendes e Heraclito Pulcherio, simplesmente. Faltaram 4.

Geographia: — José Cesario da Silveira, Augusto Soares, José Guimarães Moraes, Augusto Chaves, Moacyr Mendes; Newton Simões, Henascar Guimarães e Heraclito Pulcherio, simplesmente. Faltaram 2.

Chorographia: — José Cesario da Silveira, Augusto Soares, Augusto Chaves e Moacyr Mendes; José Guimarães Moraes e Newton Simões, simplesmente. Faltaram 4.

Historia do Brasil: — José Cesario da Silveira, Augusto Soares, Newton Simões, Augusto Chaves, plenamente; Moacyr Mendes, Henascar Guimarães, simplesmente. Faltaram 5.

Lições de coisas: — José Cesario da Silveira, Augusto Soares, Newton Simões, Augusto Chaves e Moacyr Mendes, plenamente. Faltaram 5.

Desenho: — José Cesario da Silveira, Augusto Soares, Newton Simões, Augusto Chaves, e Moacyr Mendes, plenamente. Faltaram 2.

CURA DA HERNIA OU

QUEBRADURA

RIO DE JANEIRO

Avenida Gomes Freire n. 124, em cima da Pharmacia. SEM OPERAÇÃO, por meio da CINTA HERNIARIA ELECTRICA do INSTITUTO DE Orthopedia incruenta. Medalha de ouro, Paris.

NUMEROSOS ATTESTADOS DE CURAS.

A pedido de milhares de doentes, que o esperam no Estado do Rio Grande do Sul, o Prof. Lazzarin avisa aos interessados que estará no seu estabelecimento do Rio de Janeiro até o dia

15 de Janeiro

No grande estabelecimento do conhecido especialista os senhores doentes encontrarão maravilhosos apparelhos, feitos sob medida para a contenção e cura das mais volumosas quebraduras.

Essas cintas, electro-orthopedicas, sem nenhuma molla de ferro, leves, invisiveis, permittem ao enfermo montar a cavallo, fazendo qualquer trabalho ou fadiga, ficando completamente curado em pouco tempo, sem operação alguma.

O Professor Lazzarini estará pessoalmente e gratuitamente ás ordens dos senhores interessados. Pede-se aos senhores medicos de visitar-nos.

Faixas especiaes para obesidades, rins moveis, ventre caido, descido, utero. Dama especialista visitará as exmas. senhoras.

Catalogos illustrados á disposição das pessoas residentes longe da capital, que podem tratar-se por correspondencia. — Aberto das 7 ás 11 e das 2 ás 5 horas da tarde. — Não esperar para amanhã, augmentando a Hernia diariamente.

(I 22130)

FÓRA DA SCENA...

Uma "festança" que acaba em conflicto

Um dos artistas da companhia fizera annos. Seus companheiros do circo de cavallinho resolveram prestar-lhe uma "homenagem" — uma *farra* completa, com obrigação, já se vê, a comedoria, bebidas e o indispensavel passeio de auto no Leblon...

Este era o programma do "pagode", préviamente traçado dentro de curtas quantias, e que não passou da primeira parte — do jantar. Estalára em meio deste um conflicto, e a policia, apparecendo, levou os convivas para a delegacia, onde acabaram de passar a noite.

São elles: Roberto Pery Pantojas, casado, 23 annos, branco, morador á rua Dr. Maciel n. 128; Jorge Carvalho Reis, solteiro, 27 annos, branco, residente á rua Dona Joaquina, 19; Carlos Sampaio, vulgo "Cócó", casado, 28 annos, branco, morador á rua Imperial n. 1, estação de Ramos, e Manoel Alipio de Oliveira, branco, casado, 28 annos, residente á ladeira do Barroso n. 129.

A policia prendeu, tambem, Silvestre Peixoto, portuguez, com 30 annos, habitante á rua S. Luiz Gonzaga n. 118, e que procurou dar fuga aos barulhentos.

O caso passou-se num restaurante da praça Tiradentes, e os artistas presos são da companhia Pedro Gonçalves.

AS CELEBRES ISENÇÕES DE DIREITOS

—:—

As sonegações verificadas nas Alfandegas do Amazonas, Pará, Maranhão e Bahia

O conferente da Alfandega desta Capital Gonçalo Rego Monteiro, presidente da commissão incumbida pelo sr. Homero Baptista de rever os despachos livres de direitos das Alfandegas do norte, da Republica, acha-se presentemente no Rio, onde vem scientificar o ministro da Fazenda do exito das pesquizas procedidas em quatro repartições aduaneiras.

Segundo os trabalhos já executados pela commissão, nas alfandegas do Amazonas, Pará, Maranhão e Bahia, as sonegações apuradas sobem a 10.773:504$019, ao cambio de 3$484 por 1$000, ouro, proveniente de mercadorias retiradas das Alfandegas com isenção de direitos não legalizadas.

Para melhor capacitar-se da extensão das fraudes, basta dizer que só de direitos simples, isto é, sem o agio-ouro, considerada englobadamente a parte ouro, que conforme a época tem variado de 33 °|° a 55 °|°, são estas as sonegações verificadas em cada uma das alludidas alfandegas: Manáos, 2.253 contos de reis; Pará, 2.949 contos de reis; Maranhão, 92 contos de reis; Bahia, 577 contos de reis.

Alguns processos ha já organizados em que foram applicadas multas em dobro.

ULTIMA HORA

A revisão das tarifas alfandegarias dos Estados Unidos

Washington, 3 — A revisão das tarifas da Alfandega será um dos importantes assumptos que vão ser estudados pelo Senado e pela Camara dos Representantes esta semana. O senador Penrose, presidente da Commissão de Finanças do Senado, pensa voltar, depois de um anno de ausencia, devido á molestia, para começar o estudo do projecto de tarifas de emergencia que recentemente passou na Camara dos Representantes.

O estudo do projecto de revisão geral das tarifas, que começará a ter vigor a 4 de março, será iniciado na quinta-feira, deante das commissões de Transportes e de Meios da Camara dos Representantes e proseguirá indefinadamente.

Ha um formidavel programma para o Congresso realizar nos 52 dias de trabalho depois da sua reabertura a 3 de março. Entre as questões que nelle figuram encontra-se a de se conhecer se poderá ser feita uma tentativa para a ratificação do tratado com a Colombia, com o pagamento de 25 milhões de dollars de indemnização devido á construcção do canal do Panamá.

Tambem a questão dos cabos submarinos será posta em estudos a 10 de janeiro pelo sub-comité de commercio inter-estadual. O desenvolvimento da fabrica de nitrato do governo será discutido durante a presente semana em ambas as casas.

A commissão das Relações Exteriores convocou uma reunião a proposito do desarmamento internacional, assim como uma resolução votada pelo senador Borah, pedindo um accordo para se tratar da diminuição das construcções navaes.

A commissão do Exterior do Senado, discutirá tambem uma proposta do senador Walsh, propondo que seja nomeado um representante dos Estados Unidos para tomar parte na commissão da Liga das Nações que vae tratar do desarmamento.

Espera-se que o Senado tratará na segunda-feira de discutir a questão de immigração, o projecto da Camara, já approvado pelos representantes, prohibindo toda a immigração por dez mezes.

A Lethonia e o seu reconhecimento pela Inglaterra

Londres, 3 — Chegou a esta capital o ministro dos negocios estrangeiros da Lethonia, que vem pleitear o reconhecimento desse paiz, por parte do governo britannico e o reatamento das relações commerciaes com os Alliados.

A Belgica recebe uma nota do governo francez

Bruxellas, 3 — O governo belga recebeu uma nota do presidente do Gabinete francez, sr. Leygues, relativa á falta de cumprimento, por parte da Allemanha, das obrigações que lhe são impostas pelo Tratado de Versalhes.

O plesbicito da Alta Silesia

Berlim, 3 — O "Oberagnecesische Landezeitung, noticia que a commissão do controle inter-alliada de Oppeln assentou varias medidas para a realização do plesbicito da Alta Silesia o qual não será entretanto effectuado antes de meados de março.

EU SEI TUDO Continúa á venda o • • • • • • primoroso Magazine

NOS THEATROS

Notas & Noticias

"SE A BOMBA ARREBENTA..." — Filomena Lima, Zezé Cabral, Lucinda Flora, Margarida Velloso, Julieta de Oliveira, Léda Vieira, Rosa Alves, Celia Zenatti e Adelina Marques formam o grupo de galantes actrizes que bastante tem concorrido para o exito alcançado pela revista de Carlos Bittencourt, Rego Barros e Cardoso de Menezes, *Se a bomba arrebenta...* Provocam todas as noites gargalhadas do publico os actores cômicos José de Deus, João Martins, Ribeiro, Loureiro e Teixeira Barros.

A "ULTIMA DE "O AZ" — A companhia Cremilda de Oliveira, que está dando as suas ultimas representações no Republica, annuncia para hoje uma nova representação do hilariante "vaudeville" O az.

— Na proxima sexta-feira, 7, Cremilda de Oliveira realiza a sua festa artistica com a opera comica de Gervasio Lobato e d. João da Camara, *O burro do sr. alcaide*, fazendo Cremilda o papel de "André".

A HOMENAGEM DE AMANHÃ, NO RECREIO — Edu Chaves, o arrojado aviador brasileiro, terá amanhã, no Recreio, uma honrosa homenagem, com a inauguração do seu retrato na apotheose á aviação nacional, do primeiro acto da revista *Se a bomba arrebenta...*

Essa homenagem é prestada pelos escriptores Rego Barros, Cardoso de Menezes e Carlos Bittencourt, que a realizam a sua recita de autores, com um programma excellente, que será levado a effeito nas duas sessões.

Serão incluidos numeros novos na revista *Se a bomba arrebenta...*, e os bailarinos "Les Demos" dansarão fantasias mexicanas.

A artista "Transmontana" cantará *Triste Carnaval* e o *fox-trot* das compras.

PROFESSOR CARLO MONDEU — No Central, pela ultima vez, hoje, a pedidos insistentes, dá o seu ultimo espectaculo o professor Carlo Mondeu e sua esposa, cujos trabalhos de telepathia e outros ramos da sciencia têm muito agradado.

O professor Mondeu parte no *Itajuba* para Pernambuco.

O FESTIVAL DE ODUVALDO VIANNA NO TRIANON — Oduvaldo Vianna, o autor d'*A casa de tio Pedro*, realiza hoje a sua festa. Para melhor encanto desse festival, um acontecimento interessantissimo lhe estava reservado. É que o encantador trabalho de Julio Dantas, *A ceia dos cardeaes*, brilhantemente representado no Theatro Municipal, pelo consagrado artista hespanhol Ernesto Vilches e a sua companheira De la Mata e Vicente, vae ser agora representado no Trianon, por gentileza do Municipal, para que o autor d'*A casa de tio Pedro* possa realizar com o exito da sua festa...

Na outra parte do programma figuram no recital d'*A casa de tio Pedro*, actos da estreia, acto variado e valsas de Mario Pennafort.

Haverá distribuição de flores ás senhoras.

A's aquellas que obtiverem localidades para as sessões da noite será facultada a entrada na vesperal que a companhia Azevedo e Oduvaldo Vianna offerecem á Companhia Vilches, ás 4 horas da tarde, no Trianon.

Nesse chá haverá uma audição do prof. Del Leon, que o reproduzirá no instrumento "Maribom" e far-se-ão outras attracções.

OS ESPECTACULOS DO CARLOS GOMES — A companhia Marzullo representa hoje, a pedido, a comedia de Alberto Deodato *A pensão da Nicota*.

Sexta-feira, aquella companhia representará o drama portuguez *A Rosa do Adro*, cujo desempenho será confiado, principalmente, a Ema de Souza, Iracema de Alencar, Hortencia Santos, Mathilde Costa, F. Marzullo, Augusto Santos, Manoel Collares, etc.

Em fins desta quinzena, finalmente, a companhia do actor Marzullo representará o original brasileiro *O collar da baroneza*, escripto pelo jornalista Eduardo Faria, em collaboração com o theatrologo argentino Guido Bianchi.

RECO-RECO — Proseguem, no S. José, com grande faina, os ensaios da revista carnavalesca *Réco-Réco*, de autoria de Carlos Bettencourt e Cardoso de Menezes.

Réco-Réco, que aproveita os recursos artisticos de todos os elementos da companhia, tem excellente montagem.

Izidro Nunes, director do S. José, espera poder apresental-a em *première* ainda esta quinzena.

O PE' DE ANJO — A Empresa Paschoal Segreto annunciou uma *reprise* d'*O pé de anjo*, sem grande reclame, e, como por encanto, o S. José apanhou, desde logo, tres enchentes á cunha.

Hoje, que se repete a peça querida do publico, é certo que o mesmo successo se verifique, ali, no sympathico theatrinho da praça Tiradentes.

SERPENTINAS LYRICAS — Hoje, á tarde, no S. Pedro, o sr. Eduardo Vieira, no palco scenico, fará um ensaio de apuro da "pochade" carnavalesca *Serpentinas lyricas*, original de Carlos Bettencourt e Cardoso de Menezes.

Nesse ensaio será feita a juncção das massas coraes.

Serpentinas lyricas tem, como já se disse, excellente partitura, escripta sobre os motivos da *Tosca*, *Bohemia*, *Guarany*, *Rigoletto*, *Othelo*, *Carmen*, *Lucia*, *Pagliacci*, etc., e os seus principaes papeis estão confiados a Lais Areda, Alzira Leão, Albertina Rodrigues, Wanda Rooms, etc.

A parte masculina está distribuida pelos actores Arthur de Oliveira, Manoel Durães, Vicente Celestino, Alvaro Fonseca, Procopio Ferreira, etc.

A CAPITAL FEDERAL — Póde-se assegurar, agora, que *A Capital Federal*, no S. Pedro, estabeleceu o *record* dos successos.

Com effeito, desde que a Empresa Paschoal Segreto annunciou a *première* da desopilante burleta de Arthur Azevedo, o vasto theatro da praça Tiradentes nunca mais deixou de apanhar casas á cunha.

A DATA — 4 de janeiro de 1843. Primeira representação, no Theatro Italiano, de Paris, da opera buffa de Donizetti "Don Pasquale".

O assumpto do "D. Pasquale" é o mesmo do "Ser Marc Antoine"...

Tivemos o "Don Pasquale" no Lyrico...

O SUCCESSO DE "LA GRIFFE", DE BERNSTEIN — Os jornaes portuguezes dão noticias do successo que acaba de obter em Lisboa, no Theatro Gymnasio, a peça de Bernstein "La griffe", traduzida com o nome de "A garra".

O CIRCO AMERICANO DO REPUBLICA — Promette fazer uma magnifica temporada no Republica, a grande companhia do Circo Americano...

A FESTA ARTISTICA DE ERNESTO VILCHES, NO PALACIO THEATRO — Hoje não ha espectaculo no Palacio Theatro, descansando Vilches e sua companhia.

Amanhã, em despedida da companhia e festa artistica do actor hespanhol Ernesto Vilches, será representado "El Eterno Don Juan" em que o illustre artista tem uma grande creação.

CUMPRIMENTOS — Mandou-nos um gentil telegramma de saudações pela entrada do anno novo a graciosa actriz Abigail Maia.

— Do actor Gervasio Guimarães recebemos delicado cartão, gentileza que tambem teve o festejado comediographo dr. Claudio de Souza.

O QUE HA HOJE

TRIANON — Festa do autor de "A casa de tio Pedro".

REPUBLICA — "O az", ás 8 3|4.

RECREIO — "Se a bomba arrebentá...", ás 8 3|4.

S. PEDRO — "A Capital Federal", ás 7 3|4 e 9 3|4.

CARLOS GOMES — "A pensão da Nicota", ás 7 3|4 e 9 3|4.

S. JOSE' — "O pé de anjo", ás 7, 8 3|4 e 10 1|2.

Um temporal em Belém

Belém, 2 — Hontem, por occasião do temporal que desabou sobre esta capital, cahiu uma faisca electrica no edificio do Instituto Gentil Bittencourt, demnificando-o, sem que entretanto fizesse mal ás educandas ali asyladas.

O governo do Estado ordenou que se mandassem executar os necessarios reparos no predio.

CINE MEYER
Av. Amaro Cavalcanti, 25
HOJE HOJE
Jornal de actualidades da Fox
TOM MIX, em:
-- O TERROR --
drama em 6 actos
—:— BARRABA'S —:—
3º episodio
Quarta-feira — Festival dedicado aos empregados deste cinema. 5ª e 6ª-feira — Ilha do Terror, por Houdini. (I 20994)

CONTRABANDO OU ROUBO?

Uma apprehensão, feita a bordo, pelo commandante do "Avaré"

Hontem, á tarde, casualmente um official de bordo do "Avaré" notou que, em poder de alguns tripulantes, se achavam varios objectos, que mais pareciam o producto de um roubo, do que mesmo um contrabando...

Grande quantidade de meias finas e variadas, despertadores, vidros de perfumarias, escovas, latas de talco americano, vidros de medicamentos e outras miudezas, que foram logo apprehendidas pelo commandante do navio.

Já era bastante tarde quando os funccionarios da Alfandega se retiraram de bordo, conduzindo as mercadorias.

Como os nossos leitores devem estar lembrados, no volta do "Avaré" á este porto, o commandante Bernardo de Miranda trouxe a ferros dois marinheiros, que roubavam a carga dos porões.

Fallecimento em Porto Alegre

Porto Alegre, 3 — Falleceu nesta capital a sra. d. Faustina Nery de Avila, sogra do dr. Pedro Villalobos, deputado por S. Paulo. Seu enterro realizou-se com grande acompanhamento.

Instituto Biologico de Defesa Agricola

Realizou-se hoje, na séde do Instituto, a primeira prova do concurso para o preenchimento effectivo do cargo de preparador de entomologia agricola. A prova teve inicio á 1 hora e 30 minutos.

O ministro dr. Simões Lopes compareceu ao Instituto ás 2 horas, para ver o andamento da prova, que se estava realizando.

Hoje realizar-se-á a prova final do concurso.

CORPO DE BOMBEIROS

Serviço para hoje:

Official de dia, capitão Santos; auxiliar, 2º tenente Monteiro; 1º soccorro, 2º tenente Camillo; 2º soccorro, 2º tenente Manoel; 2º sobras, 1º tenente Affonso; ronda, capitão Tenreiro; medico de dia, capitão dr. Taylor; medico de emergencia, major dr. Trigo; na pharmacia, capitão Mairaga... Uniforme, 6º.

XX Congresso Internacional de Americanistas

Haverá, sexta-feira, 7 do corrente, sob a presidencia do senador Lauro Muller, a sessão preparatoria do "Comité Organizador do XX Congresso Internacional de Americanistas".

— O sr. Benjamin Moraes nos offereceu, para ser distribuida pelas creanças pobres soccorridas por este jornal, 100 vidros de seu preparado Ascaridol, vermifugo preparado pela Directoria Geral de Saude Publica.

DESAPPARECIDA

Em viagem da estação de Amorim para Bom Successo, perdeu-se a nacional de nome Eduarda. Quem della tiver noticias póde communicar para o sr. Antonio Macedo, á rua Alegria, n. 392, casa 12.

A' policia pede-se tambem providenciar sobre o caso.

Carnaval

DEMOCRATICOS

Activam-se os grandes preparativos para os festejos em homenagem ao Rei Momo, entre os rapazes do invencivel club dos Democraticos, os campeões do Carnaval carioca.

Lord Féra, o chefão da commissão de Carnaval...

Para sabbado proximo, os defensores do pavilhão alvi-negro estão preparando grande baile á fantasia.

FENIANOS

Promette ser attrahente o baile de anniversario do festejado grupo das Sabinas...

TENENTES

Quinzinho, o maioral dos Pierrots da Caverna, juntamente com os guerridos folides Gallo, Irineu, Barreto, Tinoco e outros, estão preparando para o proximo domingo um saboroso "cozido"...

ZUAVOS

Dr. Sciencia, de accordo com os seus collegas da directoria, está organizando para sabbado proximo um sumptuoso baile á fantasia, que promette ser supimpa.

Abrilhantará a festa uma banda de musica militar.

PINGAS

Depois do successo incontestavel da festa de Anno Novo, os gloriosos Pingas retomaram a sua antiga senda, no que ponham carnavalescos dos suburbios, onde são aclamados, os campeões do Carnaval.

DEMOCRATICOS DE MADUREIRA

A festa de Anno Novo marcou mais um successo para o pavilhão dos Democraticos de Madureira.

LYRIO DO ARAGÃO

O baile de domingo foi em homenagem ao maestro Octaviano das Chagas.

Escusado é dizer que a festa decorreu no meio do maior enthusiasmo, animada pela presença de lindas senhoritas e de folides do topete carnavalesco de *Lord Rompe e Rasga* e *Lord Batuta do Boulevard*.

O programma foi escolhido a dedo, iniciando-o *Lord Capitão*, com o mavioso recitativo do poeta *Bonitinho* — *Perdão, Milocó*, ...

RESERVISTA CLUB

Dizem que o Moreira está preparando uma grande surpresa para o proximo baile dos Reservistas...

Os Reservistas nunca desmentiram o seu valor.

A IDEAL
MOVEIS A PRESTAÇÕES
74 F. VEIGA & C.
S. José
(9219)

CENTRAL DO BRASIL

Durante o mez de dezembro ultimo, a estação Central forneceu 985.5 passagens, por conta dos diversos ministerios e outras repartições publicas...

O sorteio militar na capital piauhyense

Therezina, 2 — Realizou-se, no dia 26 do mez proximo passado, a cerimonia do sorteio militar dos conscriptos que têm de servir este anno, e que attingem á 314 sorteados, aos quaes foi marcado um prazo para se apresentarem.

Esse serviço tem tomado marcha regular, que promette preencher o fim colimado.

NA ILHA DO GOVERNADOR

Houve novidade nos depositos de A. Thum & C.ª

A firma A. Thum & Comp. Ltd., exportadora de manganez, tem os seus depositos na praia da Ribeira, na Ilha do Governador...

GADO ZEBU'

Vendem-se 50 a 60 novilhas zebu', apuradas e puras...

Toma posse, hoje, a nova directoria da Sociedade de Medicina e Cirurgia

Realiza-se hoje, sob a presidencia do dr. Plinio Marques, a posse da nova directoria da Sociedade de Medicina e Cirurgia.

Os membros dessa associação scientifica vão offerecer, no proximo domingo, um almoço intimo, na Renascença, ao professor Fernando Magalhães, um dos directores que agora terminam o seu mandato.

Nessa homenagem, a saudação official será feita pelo dr. Nascimento Gurgel.

ASSISTENCIA JUDICIARIA MILITAR

Estatistica das despesas em 1920

Eis o numero de praças de pret do Exercito e da Marinha nacionaes, bem como da Policia Militar e do Corpo de Bombeiros desta capital, que a Assistencia Judiciaria Militar defendeu no anno findo, por solicitação dos proprios réos e attendendo ás requisições dos auditores e dos presidentes dos conselhos de guerra permanentes e tambem dos juizes civis:

Crime de homicidio, 4; de resistencia a prisão, 22; de insubordinação, 26; de offensas physicas, 62; de furto, 19; de desacato, 20; de impericia, 3; de fuga de prisão, 3; de pederastia, 13; de lesões corporaes graves, 14; de deserção simples, 142; de deserção aggravada, 27; de insubmissão, 173; total: 528.

Perante a justiça civil, isto é, nas varas criminaes, pretorias e no Tribunal do Jury:

Do Exercito, 76; da Marinha, 49; da Policia Militar, 35, e do Corpo de Bombeiros, 11; total: 171.

Perante a justiça militar foram absolvidos 401 e condemnados 127.

Das 127 condemnações, já lograram provimento do Supremo Tribunal Militar 71, para absolver os réos, e 58 ainda dependem de julgamento.

Das 171 defesas no fôro civil, obteve a Assistencia Judiciaria Militar 47 condemnações; das quaes foram reformadas pela Côrte de Appellação 22, e 25 ainda não tiveram decisão final.

A Assistencia Judiciaria Militar impetrou 37 "habeas-corpus", para presos militares que se viam á disposição do fôro civil, tendo conseguido decisão favoravel em 29.

De fórma que foram defendidos pela Assistencia Judiciaria Militar, durante o anno findo, 699 marinheiros e soldados.

— A Escola Nocturna gratuita para adultos militares, que mantém a Assistencia em sua séde, foi frequentada com aproveitamento por 185 alumnos, e a sua bibliotheca foi visitada por 317 ... numero o prefeito do Districto Federal e seu se...

Foi inaugurado hontem o Deposito Geral da 2ª divisão da Central do Brasil

A sub-directoria da 2ª divisão, a cargo do engenheiro dr. Antonio Carlos de Andrade, está passando por uma importante remodelação.

Ainda hontem, foi inaugurado o Deposito Geral, destinado ao supprimento de materiaes para o Trafego, Movimento e Telegrapho.

Ficou installado no armazem P. 3, na estação Maritima, no pavimento superior.

Para balancear o antigo Deposito, bem como o da 1ª Divisão, foram designados os escripturarios Lossio da Costa Pereira e Jayme Victor Pereira Guimarães e o conductor de trem de 4ª classe Arthur Pereira.

Os Escoteiros Catholicos do Brasil vão fundar o grupo de "lobinhos"

Devido aos esforços do vigario da Gloria e dos instructores do grupo de escoteiros que funcciona na mesma parochia, brevemente teremos o grupo de "lobinhos", que será o primeiro do Brasil. Os lobinhos, traducção do inglez de "wolf cubs", é uma instituição baseada nos moldes da dos escoteiros e como esta fundada pelo general sir Robert Baden-Powell, destinada aos meninos de 7 a 9 annos, que, pela sua pouca edade, ainda não podem ser escoteiros.

Os "lobinhos" têm os seus exames, insignias e distinctivos proprios. A sua continencia é feita com dois dedos abertos, imitando as orelhas do lobo e lembrando-lhe as duas partes de que se compõe o seu compromisso, e o seu uniforme consta de um gorro, camisola inteiriça de malha verde, calções azues e meias de desporto.

Notas sociaes

NATALICIOS

Fazem annos hoje:

a senhorita Abigail Medeiros, filha do capitão Antonio José de Assumpção Medeiros fazendeiro em Ponte das Garças, Estado do Rio;

—:— o sr. Alfredo Ilhas Fontes;

—:— d. Genoveva Joaquim de Jesus;

—:— d. Lily Sticher de Mattos Gonçalves;

—:— o menino Nelson Machado, filho do sr. Heliodoro Machado, funccionario da Saude Publica;

—:— o general Oliveira Valladão;

—:— o advogado Zeferino de Faria;

—:— o sr. Isolino Ribeiro.

CASAMENTOS

Contratou casamento com a senhorita Dea Lobo, filha do dr. Abelardo Lobo, o sr. Nysio Brum.

—:— No dia 10 do corrente realiza-se o enlace de mlle. Iracema Meira, filha do coronel Paiva Meira, com o sr. José Braz de Siqueira. São testemunhas nos actos civil e religioso os srs. Bueno Brandão, presidente da Camara dos Deputados, marechal Vespasiano de Albuquerque, general Albuquerque Souza, Torres Carneiro e senhoras Bueno Brandão, Balbina Souza e Olga Torres Carneiro.

VIAJANTES

Seguirá amanhã para Alagoas, de onde partirá para os Estados Unidos, o dr. Luiz de Freitas Machado, que acaba de conquistar o diploma de engenheiro agronomo.

O novo engenheiro obteve premio de viagem, e é em virtude delle que vae á America do Norte, aperfeiçoar os seus estudos.

—:— Para passar a estação calmosa em sua residencia de verão subiu para Petropolis, em companhia de sua exma. familia, o estimado cavalheiro coronel Fridolino Cardoso.

—:— Pelo nocturno paulista, são hoje esperados: Ernesto Braga, Gabriel Katen, José Gonçalves e sra., A. Gaspar, Tennyson de Oliveira, Alberto Ferreira e familia, Antonio Campiglia, Alberto Gomes de Almeida e sra., commendador Agostinho Lisboa, Carlos Ruca, Francisco Bezerra Santos, familia Rosa, Pedro Carvalho e sra., Candido Campos e Antonio Fernandez e familia.

Pelo comboio de luxo devem chegar: Urbano Procopio, Cav. Luiz Favilla, José Leys Correia, Francisco Staff, Armando de Oliveira e sra., Hugo L. Lyall, W. Meilligan, Gaston Lovy, F. Autuori, Amaro Ribeiro, M. Mesquita, José Porfirio de Oliveira, José Maria Dias da Cunha e Carmine Nery.

BOAS-FESTAS

Tiveram a gentileza de enviar-nos cumprimentos de boas festas, que retribuimos e agradecemos, os srs.: Elias Attan; as directorias da Associação Commercial do Rio de Janeiro e da Federação das Associações Commerciaes do Brasil; o Real Centro Portuguez; Manoel Joaquim Campos; o proprietario do "Hotel Avenida", de Palmyra, Minas; J. A. Sardinha; a Fanfarra da Policia Militar; Jorge Jaques; Francisco Leal & C.; Manoel Durães; Wady João; Adalberto Sabroou Valladão e d. Palmyra de Azevedo Valladão; Pedro Montesanti; a directoria da Sociedade União Internacional de Garçons; A. Delfino Antonio Rodrigues de Barros; Manoel Marques de Souza e familia; d. Maria Eugenia Portugal Cerqueira; S. Canetti & C.; Lopes Sá & C.; José Bernardino Monteiro de Barros; A. J. Loureiro; Carlos Emilio Schuck; João Pires de Oliveira.

REUNIÕES

O Conselho Director do Club de Engenharia reune-se em sessão ordinaria, hoje, ás 3 1|2 horas da tarde.

— Sob a presidencia do sr. Lauro Muller, reunir-se-á, hoje, ás 4 horas da tarde, a directoria da Sociedade Nacional de Agricultura, em sessão semanal.

— Realiza-se hoje ás 8 1|2 horas da noite, a sessão ordinaria da Sociedade de Medicina e Cirurgia, para posse da nova directoria.

ASSOCIAÇÕES

G. N. B. FLORIANO PEIXOTO. — Reune-se hoje, ás 8 horas da noite, em sua séde, á rua General Camara n. 256, em sessão extraordinaria, este gremio, afim de resolver sobre varios assumptos.

SOCIEDADE UNIÃO INTERNACIONAL DE GARÇONS. — Realiza-se no proximo dia 8, ás 11 horas da noite, o grande baile que esta sociedade offerece ás empresas ... da classe.

Haverá kermesse.

ESCOLARES

ESCOLA LIVRE DE ODONTOLOGIA — Acham-se abertas, na secretaria desta escola, as inscripções para o exame vestibular.

FALLECIMENTOS

Falleceu hontem d. Margarida Doring Duarte Nascimento, esposa do sr. Manoel Duarte Nascimento e mãe do sr. Mario Duarte Nascimento, da administração d'"O Imparcial".

Seu enterro realizar-se-á hoje, ás 3 horas da tarde, saindo o feretro da rua Colina 65.

— Falleceu hontem, á meia-noite, em sua residencia, á rua Paraná n. 52, a viuva d. Rita Carneiro da Rocha. O saimento funebre terá logar hoje, ás 4 horas da tarde, para o cemiterio de S. João Baptista.

Creanças magras

Experimentem um dos "Creme Infantis" em pó dextrinizado. Digestão já feita — Faz engordar e fortificar. Pacote, 1$200. A' venda nas boas casas. (1406)

PELO INTERESSE DO PUBLICO

A Casa Vieitas mantem na sua secção de optica á rua da Quitanda 99, um gabinete para exame da vista, o qual é gratuito. (12702)

Associação dos Empregados da Repartição Geral dos Telegraphos

Realizou-se hontem, ás 4 1|2 horas da tarde, na séde social, á rua da Misericordia n. 53, a assembléa geral para a posse da nova administração desta acreditada sociedade. Compareceu grande numero de associados, sendo a sessão presidida pelo sr. Candido Mendes, servindo de secretarios os srs. Amadeu de Oliveira Sucupira e Murillo Mendes Vianna.

Os novos directores hontem empossados, e que receberam muitas felicitações, são: presidente, doutor Edgard Teixeira, (reeleito); vice-presidente, Aluizio de Siqueira; 1º secretario, José Bueno da Fonseca Ramos; 2º, Carlos Santiago; 1º thesoureiro, Renato Barroso; 2º, Antonio da Rocha Paranhos; procurador, Christovão Gonçalves da Silva Alves.

Conselho Fiscal: Guilherme de Azambuja Neves, José Mario Travassos Serrano e Alfredo Accioly Goston.

O novo Conselho Municipal de Therezina

Therezina, 2 — Empossou-se hontem o novo Conselho Municipal, que tem de servir no quatriennio a findar em 1924. Tambem empossou-se o vice-presidente, dr. Luiz Ferraz, deixando de o fazer o intendente capitão Manoel Paz Filho, official do Exercito, por se achar ausente na Capital Federal.

Para presidente do conselho foi eleito por seus pares um outro militar, o capitão Arthur Ribeiro e para vice-presidente o dr. Gil Martins.

CINEMA MASCOTTE
Rua Archias Cordeiro, 230 Meyer
HOJE! HOJE!
— NOITE DE TENTAÇÃO —
drama em 6 partes
EXTRANHA AVENTURA
film em 6 actos
— O SIGNAL FATAL —
9ª e 10ª séries
Quinta-feira — William Desmond, no film "Um homem ás soltas". (I 21590)

CINEMA HELIOS
R. Barão de Mesquita, 640. Tel. V. 767. Propriet. P. Giorno
HOJE! HOJE!
ZA'-LA-VIE, em:
O BRAZEIRO
Aurelio Bocchino, 5 actos
O CONDE DE MONTE CHRISTO
4ª época
Amanhã — "Noite de tentação" e "Paixão slava".

Cineme Mattoso
Praça da Bandeira
HOJE! HOJE!
O testamento de Maciste
Ultima época, 6 actos de grande emoção
—:— SIGNAL FATAL —:—
3ª e 4ª séries
Amanhã — BERTINI, em: "Quando o coração quer". Quinta-feira — O celebre film: "O medico e o monstro".

Cinema Modelo
RUA 24 DE MAIO, 316
Hoje! Hoje! Hoje!
— DEMONIO DE FOGO —
Emocionante drama em 6 actos
GLADYS BROCKWELL, em:
Mentiras innocentes
5 actos
Amanhã — BERTINI, em: "Quando o coração quer!"

Cinema Smart
(ELEGANTE)
SEGUNDA e TERÇA-FEIRA
3 e 4 de janeiro, 921
VIAGEM DE MACISTE ..
MACISTE—6 partes
UM AMERICANO DE FACTO—Jack Deveneaux 5 p.
DIA 5 — Beneficio dos empregados deste cinema, grande festival, Meus olhos serão os teus. Matchel Lenis e Mabel Scott, 6 p. Viagem da familia Berluron—Camillo de Riso, 5 p.

CINEMA HADDOCK LOBO
RUA HADDOCK LOBO, 20
HOJE—Triangle e Paramount—
UM ELEITO DA GLORIA
5 actos da Triangle, por BESSIE LOVE.
Esposa só no nome
5 actos da Paramount, por Billie Burke.

Cinema Tijuca
Praça Saens Pena
— Programma extra — HOJE
— SUPREMA TORTURA —
(Monica Vogelsang)
6 actos emocionantes, por Henny Porten.
O testamento de Maciste
6 actos estupendos de emoções, terminação da Trilogia de Maciste

ELECTRO-BALL-CINEMA Empresa Brazileira de Diversões
51, Rua Visconde do Rio Branco, 51
A mais popular e querida casa de diversões desta capital
HOJE — Programma novo — HOJE
Azas Queimadas
Empolgante drama dividido em cinco longas partes pelo celebre artista
FRANK MAYO
Ping-pong, Bilhares e outras diversões
Artistica e abundante illuminação electrica
Banda de Musica militar
Ao Electro-Ball-Cinema!
As diversões começarão ás 5 horas da tarde I 22111

THEATRO PHENIX
Teleph. C. 5521
Hoje A's 7 1|2, 9 h. e 10 1|2 Hoje
Os dois famosos artistas do Musical Comedy de New York
Eddie Lyons and Lee Moran em
• LUCILIA •
Em 5 actos
Ultimo JORNAL PATHE'
Caça ao urso
Poltronas 1$000
Quinta-feira—Warren Kerrigan 22159

TRIANON
O ponto preferido das familias
Proprietario: — J. R. STAFFA —
Companhia Alexandre Azevedo
HOJE —:— 7 3|4 — 10 —:— HOJE
RECITA DO AUTOR
Oduvaldo Vianna
Dedicada ao sr. DR. PINTO DA ROCHA presidente da Sociedade Brasileira de Autores Theatraes
PROGRAMMA
1ª sessão 2ª sessão
A CASA DE TIO PEDRO
Linda comedia em 3 actos
2ª PARTE
UNICA REPRESENTAÇÃO DA CELEBRE peça em 1 acto, original de JULIO DANTAS
Traducção do poeta Francisco Vilaspesa
LA CENA DE LOS CARDENALES
Pela Companhia do grande actor hespanhol
ERNESTO VILCHES
que fez a temporada official do THEATRO MUNICIPAL.
Distribuição — CARDEAL GONZAGA: E. VILCHES; CARDEAL RUFO: R. MATA; CARDEAL MONTMORENCY: ALEXANDRE AZEVEDO, que obsequiosamente tomará parte.
2ª PARTE
ACTO VARIADO por ABIGAIL MAIA, CREMILDA DE OLIVEIRA, FILOMENA LIMA, JULIETA SOARES, E. VILCHES, ALMEIDA CRUZ, VICENTE CELESTINO, VASCO SANT'ANNA, PROCOPIO FERREIRA, Prof. DEL LEON e MARIO PENNAFORT, o REI DA VALSA, que tocará as mais celebres composições suas.
Os artistas serão apresentados pelo sr. SIMÕES COELHO, director de scena do TRIANON.
Montagem deslumbrante da COMPANHIA E. VILCHES.
Aviso. Os ingressos adquiridos para as sessões da noite, dão entrada para a VESPERAL, que se realizará ás 4 horas, em homenagem á ILLUSTRE COMPANHIA DE COMEDIAS HESPANHOLA E. VILCHES, á qual será offerecido um CHA' por ODUVALDO VIANNA e ALEXANDRE AZEVEDO.
PROGRAMMA
I — Audição de valsas originaes, por MARIO PENNAFORT, classificado em Paris como o REI DA VALSA;
II — PROF. DEL LEON, que se apresentará com o instrumento de sua invenção MARIBOM. ESPIA SÓ! — ESPIA SÓ! — ESPIA SÓ!

Cine Theatre America
Praça Saens Pena Telephone Villa 4575
HOJE — Programma encantador, só no America
Que sempre offerece os melhores programmas, as melhores marcas, os melhores artistas.
SCENAS DA ROÇA
Comedia em 2 partes da Sunshine Fox Comedy — O querido artista WILLIAM RUSSELL
em Isso arranjo eu
O SUCCESSO DO DIA
FRANCESCA BERTINI, em:
Quando o coração quer
5 actos da Rainha da téla e que todos admiram e que só ella poderia crear — Todos ao AMERICA.

LANÇA-PERFUME RODO
30 grammas duzia 32$500
60 " " 42$500
100 " " 66$500
N. Guimarães & C.
SERPENTINAS — Pacote 1$400
16 — Rua Luiz de Camões — 18
A casa de machinas de costura, linhas, retrozes, agulhas e mais miudezas para alfaiates e costureiras
17095

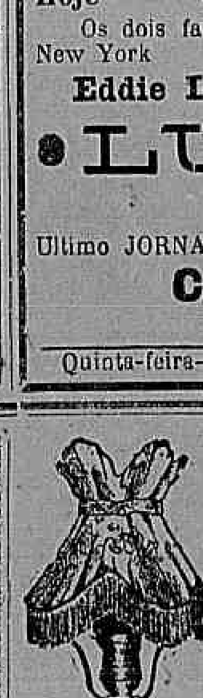

20$000
Um presente chic e distincto
RECLAME DA
Casa Braga
Rua Gonçalves Dias, 89
Junto ao Café do Rio
17139

Empresa Theatral José Loureiro
Palacio Theatro
Companhia Hespanhola de Comedias do notavel actor
—:— ERNESTO VILCHES —:—
Primeira actriz
IRENE LOPEZ HEREDIA
HOJE — DESCANSO
AMANHÃ — A's 8 3|4 — AMANHÃ
Festa artistica do actor ERNESTO VILCHES e despedida da companhia
A peça em 3 actos
El eterno Don Juan
Soberba creação do actor VILCHES
Preços populares
THEATRO REPUBLICA
Companhia Portugueza de Operetas CREMILDA DE OLIVEIRA de que fazem parte Maria Abranches e Almeida Cruz
Grande orchestra sob a direcção do maestro Assis Pacheco
Ultima semana de espectaculos
HOJE — A's 8 3|4 — HOJE
Unica representação do celebre vaudeville-opereta em 3 actos
O AZ
Chonquette — Cremilda d'Oliveira
Toma parte toda a companhia.
Amanhã — Sta. Trá—lá—lá.
Sexta-feira, 7 — Festa artistica da actriz Cremilda d'Oliveira — O BURRO DO SR. ALCAIDE.
Os srs. assignantes têm direito aos seus logares até quinta-feira, 6, ás 17 horas.
—:— POLTRONA — 6$000.
Bilhetes á venda nas bilheterias dos theatros, das 10 horas em deante, e na casa Lopes Fernandes, Avenida Rio Branco 138, das 11 ás 17 horas. (I 21371—72)

Theatro Recreio
(Empresa arrendataria RANGEL & C.ª)
Grande Companhia Nacional de Revistas
Espectaculos por sessões
—:— A's 7 3|4 e 9 3|4 —:—
O MELHOR ESPECTACULO DA ACTUALIDADE! — EXITO SEM PRECEDENTES!
A grandiosa revista em dois actos, sete quadros e duas apotheoses, original de Carlos Bittencourt, Cardoso de Menezes e Rego Barros.
Se a bomba arrebenta...
Successo colossal de todos os artistas
Numeros novos pela Transmontana — Bailados de sensação, por Les Demos!
Preços — Frizas e camarotes, 15$; cadeiras de 1ª, 3$; cadeiras de 2ª, 2$; galeria, 1$500; geral, 1$000.
Amanhã — SE A BOMBA ARREBENTA... — Recita dos autores. Grandes surprezas e novidades.
A' seguir — A revista carnavalesca de J. Praxedes — ENTÃO EU NÃO SEI... — Amanhã — No Palacio Theatro — EL ETERNO D. JUAN. (I 22090)

THEATROS DA EMPRESA PASCHOAL SEGRETO - Direcção: João Segreto
S. PEDRO
Grande Companhia Nacional, de Operetas e Melodramas (genero do theatro Chatelet, de Paris). — Direcção artistica de Eduardo Vieira — Regente da orchestra, Paulino do Sacramento.
HOJE - Duas sessões Duas - As 7 3|4 e 9 3|4 - HOJE
85.019 Pessoas assistiram, até hontem, no S. Pedro, ás representações de
A Capital Federal
Burleta de Arthur Azevedo, musica de Nicolino Milano, Assis Pacheco e Luiz Moreira
Lola — LAIS AREDA Benvinda — ALZIRA LEÃO
GRNDE SUCCESSO DE TODA A COMPANHIA
BREVEMENTE — Serpentinas lyricas, "pochade" carnavalesca, de grande espectaculo, escripta sob os motivos das operas mais applaudidas de Puccini, Verdi, Carlos Gomes, Leoncavallo, Bellini, etc. Original de Carlos Bittencourt e Cardoso de Menezes, musica de Robero Soriano. — SERPENTINAS LYRICAS, irá constituir o acontecimento theatral do anno!
S. JOSE'
Companhia Nacional, fundada em 1 de julho de 1911 — Direcção artistica de ISIDRO NUNES — Regente da orchestra, BENTO MOSSURUNGA.
HOJE—A's 7, 8 3|4 e 10 1|2—HOJE
Sensacional reprise da espectaculosa revista de Carlos Bittencourt e Cardozo de Menezes, musica de Bento Mossorunga
O PE' DE ANJO
E O QUADRO NOVO
O CASAMENTO DO PE' DE ANJO
Grande successo de Alfredo Silva, Pinto Filho, J. Figueiredo, Asdrubal Miranda, J. Mattos, Francklin de Almeida, Begonha, etc.
OTTILIA AMORIM e PEDRO DIAS reapparecerão nos seus numeros de dansas originaes.
BREVEMENTE — "Réco-Réco", a revista carnavalesca do anno, de surprehendente montagem, original de Carlos Bittencourt e Cardoso de Menezes.
CINEMA MODERNO — A cidade perdida (11ª e 12ª).
Carlos Gomes
Companhia F. MARZULLO, de que faz parte EMA DE SOUZA
HOJE — A's 7 3|4 e 9 3|4 — HOJE
Duas sessões Duas
A comedia em 3 actos, de Alberto Deodato
A pensão da Nicota
Sexta-feira — A ROSA DO ADRO.
Brevemente — "O Collar da Baroneza", genero policial, original de Eduardo Faria e A. Guido Bianchi. (I 22149)

CORREIO SPORTIVO

FOOTBALL

O tempo restante do jogo Fluminense x Mangueira

Sabbado ultimo chamamos a attenção da Liga Metropolitana para o facto de não estar incluido, na lista de jogos por terminar, o tempo de quinze minutos, entre as equipes do Fluminense F. C. e S. C. Mangueira — primeiros teams.

Essa lista definitiva, fornecida á imprensa, de facto, não apresentava o tempo restante daquelle encontro. Procurando informações na secretaria da Liga sobre a omissão, foi-nos declarado que a directoria da Metropolitana, por equivoco, se esquecera de incluir o citado match, na relação dos que deverão ser effectuados no proximo domingo, dia 16.

Essa informação não é verdadeira. O equivoco deu-se justamente por ter o escripturario deixado de copiar o match, não o passando para as notas officiaes, por um descuido muito natural a pessoas que têm encargos multiplicados como os funccionarios da Liga.

Hontem, no rascunho das resoluções, vimos, por gentileza de um director da aggremiação carioca, o sufficiente para formarmos esta opinião de hoje, que tem apenas o effeito dos pontos nos ii.

* * *

As provas de athletismo terão inscripção obrigatoria

Muito se tem lamentado ultimamente o desuso das nossas associações sportivas pelo desenvolvimento do athletismo entre nós.

Ainda para a ultima festa da Liga, apenas quatro clubs enviaram inscripções de associados seus [illegible]

* * *

O profissional do sport

Nas rodas sportivas desta cidade, forçado por uma determinação das leis que regem as associações dirigentes, comprehende-se por profissional todo o individuo que tira proveitos do sport [illegible]

* * *

O Carioca offerece uma taça ao Mackenzie

O S. C. Mackenzie vae receber uma riquissima taça que o campeão da 2ª Divisão vae offerecer pela brilhante victoria [illegible] em homenagem ao campeão de 1920.

A festa do River

Realizou-se ante-hontem, no campo do River F. C., a festa promovida pelo River F. C. [illegible]

* * *

O festival do Metropolitano

O festival realizado ante-hontem no campo do Metropolitano A. C. [illegible] Os premios foram distribuidos ante-hontem.

* * *

O Mackenzie não tomará parte no festival do Metropolitano

A vista dos acontecimentos verificados domingo entre associados do Mackenzie e um director do Metropolitano de grande destaque, parece que a directoria do Mackenzie, resolveu não tomar parte no bronze, que está empatado entre estes dois clubs.

* * *

Uma homenagem ao keeper do Mackenzie

Um grupo de associados do Mackenzie vae offerecer á directoria, o retrato do archeiro Luiz, para figurar na séde, pela brilhante figura que desempenhou, no [illegible] da temporada de 1920, em defesa deste club do Meyer.

* * *

A Liga Mineira tem novos directores

Em assembléa geral effectuada no dia 31 de dezembro ultimo, foram eleitos [illegible] Columbano [illegible] Rodrigues; [illegible] Caldas [illegible] Octavio Penna, [illegible] José Moreira [illegible]

Commissão de contas: Antonio Ca[illegible] [illegible]é Carneiro [illegible]

* * *

A assembléa geral da Liga

Reune-se amanhã em assembléa geral os representantes dos clubs filiados á Liga Metropolitana.

A reunião terá inicio ás 8 1|2 horas.

* * *

Conselho da primeira divisão

Reune-se hoje em sessão semanal o Conselho da primeira divisão da Liga Metropolitana.

* * *

Mangueira x Coelho Netto A. Club

Realizou-se sabbado o desempate da [illegible] instituida [illegible] disputada entre [illegible] os nomes [illegible] linhas. [illegible] da tarde. [illegible] José [illegible] dos E. [illegible] o inicio [illegible] Coelho [illegible] a Sisson [illegible]

* * *

Ainda a ida do Bomsuccesso a Cruzeiro

[illegible] Bomsuccesso, [illegible] Cruzeiro, [illegible]

* * *

O Sion F. C. derrota o Combinado Suisso por 2 x 1

Realizou-se sabbado ultimo, no campo do Sion F. C., [illegible] disputa [illegible] "Honorio Netto Machado" [illegible]

Assim terminou o jogo com a victoria do Sion F. C. por 2 x 1.

[illegible] Nilo Braga.

O team vencedor jogou com 10 jogadores e o vencido completo, estando assim organizado: Marino Netto Machado; José [illegible] e Francisco Vianna; [illegible] de Carvalho, Armando Lacerda; Gastão [illegible], Zacharias Brasil, João Coelho Netto e João Brasil.

Boas festas

A Confederação Brasileira dos Desportos enviou-nos hontem amavel cartão desejando-nos as boas-festas de passagem do anno.

* * *

FOOTBALL EM PETROPOLIS

Serrano x Cruzeiro

Realizou-se ante-hontem no campo do Cruzeiro, um encontro entre os primeiros quadros do Serrano e Cruzeiro em disputa de lindissima taça.

As equipes estavam assim organizadas:

Serrano — Vieira — Lima — Paiva — Costa — Brandão — Bueno — Jessey — Tavares — Waldemiro — Bastos — Meira.

Cruzeiro: — Heitor — Petrolon — Chocolate — Olindinho — Mario — Fonfoni — Willy — Reynher — Chiquinho — Victor — Lima.

O jogo que foi renhidamente disputado, infelizmente não terminou, pois a equipe do Serrano depois de estar vencendo por 1 x 0, não se conformou com um penalty marcado pelo juiz, fazendo sair seu team de campo.

* * *

Petropolitano x Itamaraty

No jogo effectuado ante-hontem, entre estes dois clubs, verificou-se a victoria do primeiro por 5 goals contra 4, sendo estes feitos numa admiravel "virada", e em dez minutos apenas.

* * *

A grande festa sportiva do Itacolomy

O sympathico club da Ilha do Governador, realizará domingo, 9 do corrente, a sua festa de sports, no campo do Carioca F. C. á Estrada D. Castorina, Gavea.

Obedecerá a mesma ao seguinte programma:

1ª prova, ás 12 horas e 20. Corridas, Velocidade, 200 metros. Vencedor, um objecto.

2ª prova, ás 12 e 1|2. Real Grandeza F. C. x Lage F. C. Vencedor uma taça.

3ª prova, ás 2 e 10. Corridas com ovos na colher, para moças. Vencedora, um objecto.

4ª prova, ás 2 e 1|2 S. C. Botafogo x Jardim F. C. Vencedor, uma taça.

5ª prova, ás 4 e 10. Lapa F. C. x Itacolomy F. C. Vencedor, linda taça.

Tocará durante a festa, uma banda de musica. Final, entrega dos premios.

* * *

A. A. de Jacarépaguá x Sport C. Edison

Realizou-se domingo ultimo o encontro entre as equipes dos clubs acima, no ground do primeiro.

Cerca de 2.000 pessoas, assistiram o desfecho da prova que vinha sendo assumpto obrigatorio no nosso meio sportivo.

Como prova preliminar encontraram-se os teams secundarios, vencendo o do S. C. Edison, por 3 x 1.

A's 4.30, sob applausos da assistencia e ordem do sr. Henrique Fournier, entraram no grammado as esquadras principaes, assim constituidas:

Associação — Barbedo; Ruben e Mario; Toco II, Chagas e Bento.

S. C. Edison — Silva; Pinho e Maia; Moura, Inglez e Paiba; Wandich, Soares I, Soares II, Gallo, e ?.

Tirado o "toss", este foi favoravel aos visitantes, que escolhem o goal de cima. Dada a saida pelo center local, este perde a esphera para os visitantes, que iniciam o seu ataque, não produzindo effeito, devido um hands de Soares II; tirada a penalidade atacam os locaes. Xavier envia forte arremesso a goal, produzindo Silva a primeira defesa; carregam novamente os locaes, no qual ha uma scrimage na cidadella dos visitantes, aproveitando Chagas, que de 20 jardas e sob applausos da assistencia, marca o 1º ponto para os seus. Dada a saida pelos visitantes, Wandich escapa pela extrema, centra dentro do goal, produzindo Barbedo linda defesa de socco, torna a atacar os mesmos, praticando Inglez outro foul. Tirado este, ha uma seria investida dos locaes, produzindo Pinho um corner que não dá resultado; ataques de parte a parte exigem tres defesas de Silva e duas de Barbedo. Soares II, perde bôa occasião de abrir o score: ha um corner dos locaes, nada produzindo; minutos após, termina o 1º tempo.

Depois do descanso de praxe, voltam em campo as equipes e é dada a saida pelos visitantes; estes carregam pela esquerda, produzindo Mario linda tirada de cabeça. Atacam os locaes e Leonel passa a Corrêa, este shoot a goal, Silva faz má defesa, vindo a bola ter aos pés de Torrão, que, sob salvas de palmas, conquista o 2º goal para os seus.

Dada novamente a saida, estes atacam por intermedio de Soares I, que shoota a goal. Batendo a pelota na trave, volta a campo, aproveitando Wandich a confusão para marcar o 1º ponto para os seus, em que é muito applaudido. Minutos após ha uma scrimage na porta do goal local e Wandich marca, com a mão o 2º e ultimo goal para os seus; o juiz pune este player, mas os torcidas e socios do club visitante invadem o campo para protestar.

Visto serem graves as consequencias, os players da Associação mandam que o juiz ponha a bola ao centro para ser o goal valido; é posta a bola ao centro sob uma salva de palmas por parte dos socios e torcidas da Associação; iniciada a peleja, atacam os visitantes, praticando Barbedo a mais linda defesa da tarde, de um possante tiro de Inglez, de 4 jardas, arrancando da assistencia uma prolongada salva de palmas.

Cabe agora aos locaes atacarem pelo centro que shoota a goal, tendo o kepper produzido linda defesa; novo ataque, Corrêa centra a André, este, a 5 jardas, sob uma algazarra infernal, conquista o 3º e ultimo ponto dos locaes, ponto este que assegurará a honrosa e merecida victoria da Associação. Minutos após termina o importante prelio; são carregados em triumpho os players vencedores.

Do vencedor não ha nome a destacar.

* * *

Quem é bom não se mistura empatou com o Pé de Anjo

Realizou-se sabbado passado, no campo do Metropolitano um encontro entre os scratches Pé de Anjo do Meyer e Quem é bom não se mistura do Engenho de Dentro.

O 1º half-time correu com grande animação, e o resultado deste meio tempo, foi favoravel ao Pé de Anjo por 2 x 1, sendo os autores dos goals, Mathias e Laranja, do Pé de Anjo e Lago do Quem é bom não se mistura.

No 2º half-time o sr. Tejo recusou-se a continuar a arbitrar a partida devido os accessos das torcidas Quem é bem não se mistura, sendo então convidado o sr. Adhemar, jogador do Metropolitano.

Com o resultado de 2 x 2 terminou o sensacional embate, e os teams achavam-se assim constituidos:

Pé de Anjo — Octavio; Juca e Laudelino; Oliveira, Washington e Heitor; Mello, Lima, Mathias, Ismael e Laranja.

Quem é Bom — Nelson; Conceição e Mascate; Quintanilha, Mamede e Villa; Veado, Sergio, Torterolli, Esquerdinha e Lago.

WATER-POLO

Commissão technica

O presidente da commissão de Water-Polo convocou os membros da mesma para reunirem-se, amanhã, ás 5 horas da tarde em sessão ordinaria.

Ordem do dia:

Approvação dos jogos realizados em 2 do corrente.

C. Internacional de Regatas

Haverá hoje á noite, no Internacional, uma grande reunião de assembléa geral para tratar dos actos da directoria em 1920 e outros interesses geraes.

* * *

Petropolitano A. C.

Os associados do Petropolitano A. C. já se iniciaram na pratica do water-polo. Os sportmen da cidade serrana occupam actualmente a piscina existente no logar denominado "Retiro", tendo constituido uma forte equipe, que se iniciará brevemente nas lutas com os desta cidade.

* * *

Dados estatisticos

Jogadores que fizeram até agora goals:

Serpa (Guanabara) — 3.
Paciencia (Vasco) — 2.
Witte (Natação) — 1.
Alcides (Boqueirão) — 1.
Castello I (Boqueirão) — 1.
Chocolate (Natação) — 1.
Crespo (Natação) — 1.
Fonseca I (S. Christovão) — 1.
Galvão (Guanabara) — 1.
Jorge (Boqueirão) — 1.
Martins (Natação) — 1.
Jorio (S. Christovão) — 1.

Keepers que deixaram entrar goals:

Rosas (Vasco) — 5.
Lopes (Guanabara) — 4.
Gobitta (Boqueirão) — 2.
Ribeiro (Vasco) — 2.
Manganga (Natação) — 1.
Isaac (S. Christovão) — 1.

PING-PONG

Gremio Desportivo Jaborandy

Jogos transferidos da 1ª turma.

Janeiro, 2 — Araujo x Odilon — ás 9 1|2 horas; janeiro, 3 — Zagari x Othon — ás 9 horas; janeiro 4 — Souto x Vieira — ás 9 1|2 horas; janeiro, 5 — Zagari x Odilon — ás 9 horas; janeiro, 6 — Menotti x Vieira — ás 9 horas; janeiro, 7 — Gastão x Othon — ás 9 1|2 horas; janeiro 9 — Vieira x Araujo — ás 9 horas; janeiro 10 — Vieira x Othon — ás 9 1|2 horas; janeiro, 11 — Menotti x Zagari — ás 8 1|2 horas; janeiro, 12 — Gastão x Vieira — ás 9; janeiro, 12 — M. Souto x Odilon — ás 9 1|2 horas; janeiro, 13 — Menotti x M. Souto — ás 9 1|2 horas; janeiro, 14 Zagari x Araujo, — ás 8 1|2 horas; janeiro 14 — Vieira x Odilon — ás 9 horas.

Jogos transferidos da 2ª turma.

Janeiro, 2 — Deoclydes x Picanço — ás 9 horas; janeiro, 3 — Prata x Rubi — ás 8 horas; janeiro, 4 — Evonio x José — ás 8 1|2 horas; janeiro, 5 — Rubi x Raul — ás 8 1|2 horas; janeiro, 6 — Deoclydes x Raul — ás 8 1|2 horas; janeiro, 7 — Picanço x Evonio — ás 9 horas; janeiro, 10 — José x Deoclydes — ás 8 1|2 horas; janeiro, 10 — Deoclydes x Evonio — ás 8 horas; janeiro, 11 — Raul x Prata — ás 8 horas; janeiro, 12 — Picanço x Prata — ás 8 1|2 horas; janeiro, 13 — Raul x José — ás 8 1|2 horas; janeiro, 13 — Evonio x Raul — ás 9 horas.

Jogos transferidos da 3ª turma.

Janeiro, 2 — Penalber x Abreu — ás 8 1|2 horas; janeiro, 3 — Vianna x Rubens — ás 8 1|2 horas; janeiro 4 Affonso x Rubens — ás 8; janeiro 4 — Affonso x Penalber x Vianna — ás 8 horas; janeiro 6 — Camisão x Affonso — ás 8 1|2 horas; janeiro, 7 — Vianna x Camisão — ás 8 1|2 horas; janeiro 9 — Penalber x Rubens — ás 7 horas.

TURF

Passou aos cuidados do "entraineur" José Veigal o cavallo argentino Guapo, do sr. Juvenal Vieira.

—:— Ao contrario do que foi noticiado o jockey Carmelo Fernandez e o seu irmão o aprendiz Guilherme Fernandez embarcarão para Buenos Aires, a bordo do "Darro", somente amanhã.

—:— Embarcarão na proxima quinta-feira, a bordo de um dos navios da Costeira, o cavallo Jubilo e a egua Faggiola.

O filho de Premier Diamond vae destinado ao "turfman" sr. João Magui e a egua ao criador sr. Armando de Alencar.

—:— Ao sr. Sylvio Guimarães, funccionario da policia, foi entregue hontem o premio que lhe coube como vencedor dos concursos organizados pelo semanario "O Bridão".

—:— Já seguiram para São Paulo os animaes Miau, Deserente, Noel, Relampago, Tucuman e Darro, que foram acompanhados pelo seu "entraineur" José Lourenço.

—:— Afim de exercerem a sua profissão no prado da Mooca, embarcarão esta semana para São Paulo os jockeys Ricardo Cruz e Julio Escobar.

—:— Acha-se em trato para um "turfman" pernambucano o cavallo inglez Manganez, filho de Rivoli, do importador sr. Carlos Coutinho.

POLICIA MILITAR

Serviço para hoje:

Superior de dia — sr. cap. Benedicto;

Official de dia ao quartel general — sr. 1º tenente Rebouças;

Official de dia ao Corpo de Serviços Auxiliares — sr. cap. Furtado;

Medico de dia — sr. 2º tenente honorario dr. Licinio (24 horas);

Medico de dia sr. 2º tenente honorario dr. Rocha, (12 horas);

Pharmaceutico de dia sr. 2º tenente Camerino;

Interno de dia — sr. 2º tenente honorario Ipyranga;

Dentista de dia — sr. 1º tenente Clodomir;

Auxiliar do official de dia ao quartel general — sargento Raul;

Musica de promptidão: das 6 ás 11 horas a fanfarra do Regimento de Cavallaria e das 11 ás 22, a banda do 1º Batalhão;

A conducção de presos será fornecida pelos corpos de accôrdo com o pedido que for feito.

O 1º batalhão fornece: a promptidão permanente; 10 praças para prevenção; a promptidão de incendio; o policiamento, e os demais serviços já determinados e o mais que for pedido.

O 2º batalhão fornece: 10 praças demais serviços já determinados e o mais que for pedido.

O 3º batalhão fornece: 1 inferior para ronda; 2 corneteiro para ordens á Assistencia do Pessoal; 10 praças para prevenção; o policiamento; os demais serviços já determinados e o mais que for pedido.

O 4º batalhão fornece: 1 inferior para ronda; 1 inferior ás 8 horas á Assistencia do Pessoal para rondar o 2º districto a promptidão de soccorros; 10 praças para prevenção; o policiamento; os demais serviços já determinados e o mais que for pedido.

O Reg. de Cavallaria fornece: 10 praças para a promptidão permanente; 1 inferior para ronda; a guarda do Quartel General; o policiamento; os demais serviços já determinados e o mais que for pedido.

O Corpo de Serviços Auxiliares fornece: um bombeiro e um mechanico de dia.

A Companhia de Metralhadoras fornece: os serviços já determinados e o mais que for pedido.

A Secção de Electricidade fornece: um electricista de dia.

Ronda — Com o superior de dia: srs. 1º tenente Saturnino e 2º tenente F. Carvalho.

Guardas — Da amortização — sr. 2º tenente Prado;

Da Moeda — sr. 2º tenente Limoeiro;

D Thesouro — sr. 1º tenente Guanabara.

Promptidão — No Quartel General — sr. 1º tenente Coelho; No quartel do Reg. de Cavallaria — sr. 1º tenente Meira Lima.

Dia aos Corpos — No 1º Batalhão — sr. capitão Barrão; No 2º batalhão — sr. 2º tenente Paranhos; No 3º Batalhão — sr. capitão Alvaro; No 4º Batalhão — sr. capitão Velloso; No Regimento de Cavallaria — sr. 1º tenente Abelardo. Na Saude — sr. 2º tenente Confucio. No Andarahy — sr. 2º tenente Piquet.

Uniforme 4º (kaki).

TRI NOZ
FORMULA ERNESTO SOUZA
Noz de Kola, Noz Vomica, Noz moscada, Melissa, Aniz e Gervão
Tonico Estomachico Reconstituinte
Más digestões, Máo halito, inappetencia, Enxaqueca, Nervosismo, Arrotos chocos, Enfarte do Figado e Urinas turvas.
(12229)

NOTAS RELIGIOSAS

MATRIZ DE S. FRANCISCO XAVIER. — Como nos annos anteriores, realizou-se nesta matriz, em a noite de 31 para 1º do corrente, a adoração ao S. S. Sacramento. Esta obra, dirigida pelos Vicentinos, vae, de anno para anno, ganhando admiravel e consolador incremento. O vasto templo esteve toda a noite repleto de familias, que, no meio do maior recolhimento, acompanhavam as orações dos Vicentinos, que foram distribuidos, em grande numero, por todas as horas, 10 horas da noite, ás 5 da manhã, nas suas adorações ao S. S. Sacramento. A' meia noite, foi entoado solenne *Te-Deum*, podendo os assistentes apreciar a belleza e sumptuosidade do canto liturgico, quando cantado, assim, com verdadeiro amor á arte, que elle representa, e com piedade e devoção. Apoz o *Te-Deum* foi por todos cantado o hymno "Queremos Deus".

Após a benção, foi celebrado o Santo Sacrificio da missa, na qual foi distribuida a Santa Communhão a todos os presentes.

PREFEITURA

O professorado do 23º districto escolar reuniu-se hontem, sob a presidencia do respectivo inspector, afim de deliberar sobre a requisição do material escolar no proximo anno lectivo.

—:— Pagam-se hoje as seguintes folhas de vencimentos: Directorias de Instrucção Publica, de Patrimono e de Archivo e Estatistica, Bibliotheca e Deposito Central.

—:— A respeito da mudança da "Escola Profissional Paulo de Frontin" do predio 252, da rua Haddock Lobo, para a rua Aristides Lobo, o dr. Ernesto Nascimento Silva, director de Instrucção, dirigiu ao prefeito Carlos Sampaio o officio seguinte:

"Tendo de deixar até o dia 14 proximo, o predio n.º 252 da rua Haddock Lobo, onde está installada a "Escola Profissional Paulo de Frontin" tomo a liberdade de lembrar a v. ex. que seria possivel apoz os reparos convenientes o levantamento de um barracão de 35, por 5 metros parallelamente á casa do predio e terreno occupados por um deposito da Prefeitura, á rua Aristides Lobo, accommodar alli, provisoriamente até que se construa o seu predio proprio, á "Escola Paulo de Frontin" garantindo-se assim a continuidade de seu funccionamento.

Urge em virtude do praso curto de tempo que dispomos para mudar "Paulo de Frontin", que v. ex. dê ordens promptas naquelle sentido."

—:— O inspector escolar do 10º districto recebeu hontem o seguinte officio que lhe foi dirigido pelo dr. Ernesto Nascimento Silva, director de Instrucção:

"Devendo ser entregue ao seu proprietario o predio n. 218 da rua d. Anna Nery, onde funccionava a 10ª escola desse districto, recommendo-vos me informeis se existem escolas proximas que possam receber os alumnos que ali estiveram matriculados em 1920."

Um credito de 30:000$ concedido pelo Thesouro

A' Delegacia Fiscal em Santa Catharina, a directoria da Despesa Publica concedeu hontem o credito de 30:000$000, destinado ás obras de installação da Escola de Aprendizes Artifices daquelle Estado.

GUERRA

O ministro da Guerra communicou ao seu collega da Fazenda haver enviado á directoria da administração da guerra os documentos relativos á cessão gratuita, feita áquelle ministerio pela intendencia municipal de Pelotas do predio e terreno do 3º posto de policia administrativa, sendo que o terreno estende-se a toda a quadra urbana comprehendida pelas ruas Bento Gonçalves, Santa Cruz, General Argollo e Barroso.

—:— Foi nomeado encarregado do deposito de material da 6ª região, o capitão reformado Virgilio Vieira Sampaio.

—:— o sargento amanuense Moysés Correia de Lima foi incumbido de processar e dar andamento dos papeis de meio soldo e montepio, ficando para isso, como encarregado do archivo da extincta divisão de justiça, do D. G.

—:— Foi mandado servir addido á repartição do Estado Maior do Exercito, o general reformado Sebastião Francisco Alves, professor do Collegio Militar desta capital.

Foi feita a mudança dos conferentes da Alfandega no Cáes do Porto

Por portaria de hontem, o inspector da Alfandega fez a mudança dos conferentes de portas dos armazens de saida do Cáes do Porto, serviço que ficou assim organizado:

Armazens: n. 2, Annibal de Castro; 3, Lisboa Serra e Silva Rego; 4, Horacio Machado e Ataliba Galvão; 7, Pereira de Mesquita e Manoel Alves; 8, Rodolpho Tinoco e Jovino Barral; 9, Luiz Soares e Camillo de Mendonça; 10, Luiz Valle de Almeida; 15, Lindolpho Camara e Julio de Miranda; 16, Fernandes da Silva e Angelo da Veiga; 17, Soares do Lago e Jansen Muller; 18 Loureiro Fraga e Mendonça de Carvalho e externo C. Pedro de Andrade.

Ilha do Cajú', Rodolpho Alencar Coimbra.

Gratificações addicionaes concedidas

Por aviso de hontem, o ministro da Viação deu conhecimento ao director da Central do Brasil do seu acto, concedendo a gratificação addicional de 40 °|° ao trabalhador de 2ª classe, aposentado, daquella estrada, Manoel Martins, e autorizou-o a conceder a de 20 °|° ao trabalhador da 5ª divisão, Alexandre Joaquim Pinto e ao guarda-chaves de 1ª classe Benedicto Antonio da Silva.

Para o julgamento das propostas de fornecimento á secretaria da Viação

O ministro da Viação designou, hontem, os funccionarios daquelle ministerio, srs. Gustavo da Silveira, Bernardo de Oliveira e Macedo Guimarães, para procederem ao julgamento das propostas apresentadas pelas firmas J. de Almeida Lustosa e Arnaldo Braga & C., para o fornecimento de objectos de expediente e artigos de escriptorio á respectiva secretaria de Estado, durante o corrente anno, conforme concorrencia aberta. Foi designado o dia de amanhã, ás 2 horas, para realizar-se o julgamento de idoneidade dos proponentes.

LLOYD BRASILEIRO

O sr. Gastão de Almeida, que ha muitos annos vem exercendo o cargo de chefe do trafego do Lloyd, deverá tomar hoje posse desse logar, do qual se achava afastado, por motivo de doença.

—:— Apresentou-se hontem á directoria o commandante Pedro Velloso da Silveira, commandante do "Uberaba" e que acaba de chegar de Santos. A carga do "Uberaba" consta de 29.611 volumes, dos quaes 27.195 em transito, para Nova York.

—:— Por terem chegado no "Rio de Janeiro", dos portos do norte, apresentaram-se hontem á directoria o commandante Arnaldo Muller, o engenheiro Arthur Moreira e o commissario José Moraes.

—:— Apresentaram-se hontem á Intendencia os commissarios Eduardo Santos e Roque Ripolle, este por ter desembarcado do "Uberaba" e aquelle por ter sido nomeado.

—:— O "Rio de Janeiro" trouxe 8.381 volumes.

—:— Deixou hontem a nossa bahia o paquete "Avaré", sob o commando do capitão Annibal Borges da Fonseca.

O "Avaré" vae carregado de assucar, tocando em S. Vicente, para receber carvão, seguindo depois para Genova.

—:— O "Uberaba" deverá sair para Nova York no dia 10 do corrente.

—:— O "Laguna" deverá seguir hoje para o sul.

—:— Foi transferido para o armazem 12, o sr. Hollanda Cavalcante, que trabalhou na turma de vigiaes das officinas.

—:— O dr. Elyson Cardoso, medico do "Uberaba", apresentou hontem ao chefe da secção medica o seu relatorio de viagem.

—:— O "Maranguape" sairá no dia 7 do corrente para os portos do sul.

—:— Tendo o sr. Durão Coelho, agente em Nova York, indagado da directoria a quem devia entregar a referida agencia, o sr. Frederico Burlamaqui ordenou que o fizesse a pessoa de sua confiança.

E' possivel que fique como agente interino o funccionario Antonio Ferraz.

—:— O "Iris" sae amanhã para Recife e escalas.

—:— O "Acre" tem a sua viagem marcada para o dia 6, aos portos platinos.

—:— O director do Lloyd mandou o sr. Victor Hugo Aranha, chefe da secretaria, expedir aos agentes e chefes de serviço as seguintes circulares:

"Tenho por muito recommendado que os pedidos de informações para defesa da União em questões judiciarias sejam respondidos com toda urgencia. Qualquer demora respostas deve ser explicada."

— "Recommendo-vos a reducção, ao extrictamente necessario para a normalidade dos serviços da repartição a vosso cargo, das despesas com o fornecimento de material a ser adquirido no exterior."

—:— O "Oyapock" vae no dia 6 do corrente recomeçar ás viagens de sua antiga linha.

—:— Já foram assignadas hontem ás seguintes designações:

Para servir como medico adjunto da secção o dr. Borges da Fonseca; medico do "Florianopolis", machinista da lancha "Curvello", Waldemar Corrêa Gama, e 4º do "Avaré" Bruno Burlini.

—:— A companhia Marconi propoz ao Lloyd fazer os concertos de que carecem os apparelhos do vapor "Pará".

Em resposta, o director declarou aceitar uma proposta desde que não haja a minima despesa para o Lloyd.

—:— O "Javary" talvez ainda hoje entre do norte.

O contrabando apprehendido no 6º districto

No processo administrativo instaurado na Alfandega, a respeito do contrabando de sedas apprehendido pelo commissario Ayres, do 6º districto policial, depuzeram hontem os dois contrabandistas presos, Antonio Ferreira Canha Sobrinho e Manoel Marques dos Santos, o guarda civil n. 144, Raul José Liborio, que, no dia da apprehensão, se encontrava de promptidão na delegacia, e o ajudante fiscal da Guarda civil, José Nate Sobrinho.

As declarações dos dois funccionarios da guarda confirmam tudo quanto a respeito já dissemos.

Canha Sobrinho e Marques dos Santos procuraram innocentar-se. Cairam, porém, em graves contradicções, com o que mais aggravaram a sua situação e mais comprovado deixaram o seu delicto.

ESMOLAS

A familia da pranteada senhorita Isabel Gyrão Lins Wanderley enviou-nos a quantia de 10$000 para ser distribuida pelos pobres do "Correio", em commemoração do 7º dia do seu fallecimento.

—:— De João José de Souza Junior, recebemos 5$000 para os seguintes pobres, em intenção a alma de sua esposa: Angela Pecoraro, 1$000; Elvira de Carvalho, 1$; Francisca da Conceição, 1$000; João da Cruz, 1$000, e Thereza, 1$000.

—:— De uma caridosa anonyma, recebemos mais 20$000 para os seguintes pobres: para Maria da Gloria, 5$000; Francisca de Barros, 5$000; para o ceguinho João, 5$000, e para a sra. doente da rua Senhor dos Passos, 134, 5$000.

Pagamento ao pessoal do Patronato de Santa Monica

O sr. Valdetaro, director da Despesa do Thesouro Nacional, providenciou para que seja pago hoje, no proprio local, o pessoal do Patronato de Santa Monica, no Estado do Rio de Janeiro.

Uma acção contra as Docas de Santos

Martins Junior & Comp. receberam de Nova York, pelo vapor *Severian Prince*, em 13 de junho do anno passado, 275 amarrados de ferro, pesando 29.907 kilos, que foram desembarcados no porto de Santos, para serem conduzidos para S. Paulo.

A Companhia Docas de Santos, depois de pagas as taxas devidas, embarcou a mercadoria, verificando-se, então, uma differença, no peso, de 10 kilos e tantos.

A' vista do prejuizo soffrido, Martins Junior & Comp., propuzeram na audiencia de hontem do juiz da 2ª vara federal, uma acção ordinaria contra a Docas de Santos, para condemnal-a no pagamento de uma indemnização de 11:920$500, valor equivalente á differença de peso verificado.

PLEITEANDO O SEU ANTIGO LOGAR

Acção proposta

O capitão do Exercito Julião Ferreira Esteves, professor interino do 1º anno da 4ª aula da Escola do Estado-Maior do Exercito, tendo sido nomeado a 18 de novembro de 1914, em commissão de 5 annos, conforme regulamento então em vigor, e ao findar esta provido por mais outros cinco annos, nos termos da lei 3.454, de 1918, propoz, na audiencia de hontem, do juiz da 2ª vara federal, uma acção summaria especial contra a União para o fim de annullar o acto do ministro da Guerra, que declarou não ser mais o autor professor da referida Escola.

Propondo a presente acção o supplicante pleitea as vantagens que lhe advinham do exercicio desse cargo.

CONCESSÃO PARA UMA LINHA DE FERRO-CARRIS QUE DEVERIA PARTIR DE MADUREIRA

—:—

Uma companhia ingleza notificada

Julia Roma de Souza e Silva, baroneza de Santa Cruz, e os engenheiros Bartholomeu Francisco de Souza e Silva e José Thomaz Machado Portella, allegando serem os actuaes concessionarios do privilegio, uso e gozo, durante o prazo de 50 annos, de uma linha de ferro carris, partindo da estação de Madureira, E. F. Central do Brasil, e terem feito, em Londres, um contrato, a 19 de março de 1910, com a "The Atlas Investment Corporation Limited", para a formação, dentro de dois mezes, de uma companhia com o capital de 325.000 libras, que se denominaria The Rio de Janeiro Suburban Tramway Limited, para explorar aquella concessão, não havendo aquella empresa cumprido o estipulado no contrato, requereram ao juiz federal da 2ª vara a notificação della para sciencia de que vão vender a concessão a terceiros como tambem de que ficará constituida em móra pelo inadimplemento das obrigações contratuaes.

O juiz, deferindo o requerido, ordenou a expedição de carta rogatoria á justiça ingleza, para o fim de ser citada a "The Atlas Investment Corporation Limited".

EM SANTA CATHARINA

Prohibição de entrada a bordo dos vapores

São Francisco, 3 — O inspector da Alfandega, commettendo arbitrariedade, baixou portaria prohibindo a entrada, a bordo dos vapores, ás pessoas mesmo a serviço da guarda-moria. Essa ordem é extensiva até á imprensa.

O arrendamento da Rêde Sul-Mineira

Campanha, 2 — Causou excellente impressão aqui a noticia do arrendamento da Rêde Sul Mineira ao governo do Estado de Minas.

Publicações a pedido

VILLA DO RIO CLARO — ESTADO DO RIO

Ao exmo. sr. Administrador dos Correios do Estado.

O commercio e particulares deste Municipio, vem solicitar de v. ex. o restabelecimento do correio diario para aqui, pois ha setenta annos, mais ou menos, que esta terra foi elevada a categoria de Villa e jámais deixou de ter Correio diario e justamente agora que o commercio atravessa uma grande crise, já pela elevação de impostos e já pela inconstancia do preço dos generos e que portanto muito necessita estar em contacto com o commercio dos grandes Centros, é que justamente só temos Correio as segundas, quartas e sextas -feiras, o que seriamente acarreta graves prejuizos ao commercio.

Hoje, exmo. sr., que o Estado do Rio está em grande progresso com a sabia administração do seu digno presidente dr. Raul Veiga, nós os negociantes e particulares deste Municipio, nos achamos em uma situação bastante deploravel com a falta do Correio, por isso vimos implorar de v. ex. o Correio diario, pois com este acto creia v. ex. que trará incalculaveis beneficios ao commercio deste Municipio, e ficae certo exmo. sr. que o povo desta terra bemdirá vosso nome e reverentemente curvar-se-á a vossa passagem o

Commercio agradecido.

Rio Claro, 30 de dezembro de 1920. (121464).

ASSOCIAÇÃO DOS EMPREGADOS NO COMMERCIO DO RIO DE JANEIRO

Fundada em 1880 — Edificios proprios á Avenida Rio Branco, 118 e 120 e Gonçalves Dias 40.

AVISO AOS SRS. SOCIOS

Lembramos a todos os srs. socios que é de indispensavel necessidade a communicação, á Secretaria da Associação, dos novos endereços, quando os associados mudam de residencia, afim de ser modificado o assentamento nas matriculas respectivas.

Esta providencia não só traz ordem aos trabalhos da Casa, como, principalmente, beneficia o proprio associado, evitando possiveis duvidas futuras.

Victor Rodrigues Junior — 1º Secretario. (15795)

RIO DE JANEIRO

Fui eu a unica pessoa da familia a quem ficou gravado isto na memoria. Meu pae era natural da ilha de S. Miguel, Portugal — contava que o seu bisavô era francez ou inglez e que este tinha uma exorbitante quantia para os herdeiros que se quizessem habilitar para receberem essa quantia; meu pae contava que o viu uma vez na ilha de S. Miguel, quando pequeno — e que era de um bonito aspecto, olhos azues, trajava calção curto e chapéo de bico e que se chamava Sebastião Marelbo Bittencourt. Minha mãe era filha legitima de um tio de meu pae, tambem este era natural da ilha de S. Miguel, porém, minha mãe nascida no nosso Brasil, onde tambem nasci em 1852, e nesta data meu pae poderia ter uns 20 annos. Talvez que por via diplomatica consiga-se alguns direitos para o auxilio de quem precisa auxiliar seus necessitados. (122067).

Dyspepsia
ou indigestão chronica é a causa de innumeras enfermidades. Como especifico contra a dyspepsia as
PASTILHAS do Dr. RICHARDS
vieram a ser famosas.

CAIXA GERAL FUNERARIA

Rua Elias da Silva 141 — Piedade.

De ordem do sr. presidente, convido os srs. associados quites a se reunirem em Assembléa Geral Ordinaria, no dia 5 do corrente, ás 8 horas da noite, para ouvirem a leitura do Relatorio biennal e elegerem a Commissão Fiscal de exame de contas de conformidade com as letras A e B do artigo 37º dos Estatutos.

Em 4 de janeiro de 1921.

O Secretario — *Carlos de Menezes.* (120996)

A VICTORIA DO ELIXIR DE NOGUEIRA EM JUIZO

Pelas columnas do conceituado orgão "O Jornal" que se publica no Rio de Janeiro, tivemos occasião de ler a victoria obtida pela firma VIUVA SILVEIRA & FILHO, contra o sr. Annibal Duarte, que, como director da revista "A MUNDIAL" e segundo o que lemos no supra-citado jornal, vinha movendo uma campanha de diffamação contra o reputado preparado "ELIXIR DE NOGUEIRA."

Felizmente para nós, os tribunaes, ahi estão para nos abrigar e fazer correr os tartufos que sem peias, invejando a labuta honrada do proximo, nos enchem de torpes fabulidades movidas pelo despeito e pela inveja.

E' a luta desleal, é a calumnia, são os papagaios do mal.

Parabens, pois, aos fabricantes do ELIXIR DE NOGUEIRA.

(Transcripto da "Gazeta do Povo" de Indaiatuba, Estado de São Paulo.)

(15728).

D. C.
CLUB DOS DEMOCRATICOS
(FUNDADO EM 1867)
A Directoria convida os Srs. Socios quites a se reunirem em Assembléa Geral Extraordinaria (2ª convocação — com qualquer numero) ás 8 ½ horas da noite de 4 de Janeiro de 1921.
Castello, 30 de Dezembro de 1920.
A DIRECTORIA.

DR. ERNANI FARIA ALVES
Recem-chegado da Europa. Cirurgia geral — (Appendice, Hernias, tumores, etc.).
Apparelhos e Vias Urinarias.
Rua da Quitanda, 33, 1º andar. A's 5 horas. Telephone 788 C.
(4815)

FUMAR La Reine
(14468)

INDICADOR

ADVOGADOS

Dr. Amalio da Silva — Rua 7 de Setembro 207, sobrado.
Dr. Alvaro Goulart de Oliveira — Rua da Alfandega 91, sobrado.
Dr. Salgado Filho. — R. General Camara 47, 1º and. Tel. 5304, Norte
Drs. Milton Arruda e Antunes Filho— R. Rosario 69. Tel. N. 2888.
Drs. Verissimo de Mello e Domingos Louzada — Quitanda 45. T. C 3907.
Dr. J. M. Mac Dowell da Costa — R. G. Camara 66. Tel. N. 4747.
Dr. Nelson Campos—Escript., r. Carioca 66, 1º and. Rio. Res.: V. Itaborahy 310, Nictheroy.
Francisco Loup — Rua do Carmo, 71, 1º andar, sala 3ª — Das 9 ás 11 hs. da manhã e das 4 ás 6 hs. da tarde.
Dr. Luiz Cirne — Advogado — Avenida Rio Branco 137, sala 40, telephone Central 5120. Residencia: — Senador Alencar 17—S. Christovão.

MEDICOS

Dr. Luiz Ramos —P. Saenz Pena 3; R. Conde Bomfim 685. Tel. V. 1639.
Dr. Garfield de Almeida — Ass. 18. C. 4728—S. Salv. 20 (B. M. 1607).
Dr. Moraes (Manoel de) Av. R. B.co 137, (15 hs.) 2.ªs, 4.ªs e 6.ªs.
Dr. I. Malagueta — Cons.: R. Uruguayana. 27. Tel. C. 3487.
Dr. Artidonio Pamplona, medico, res. R. Medeiros Passaro 27. Muda da Tijuca. Tel. Villa 1276.

CIRURGIÕES

Dr. Pedro Moura — R. Ourives, 29, (1 ás 3).

CLINICA CIRURGICA, VIAS URINARIAS

Dr. A. Costallat—R. Carioca 30. (3 hs.). Trav. Umbelina 25. S. 2403.
Dr. Julio de Macedo (Syp. vias urin.). Carioca 54-A, (8 ás 17 hs.) C. 3052.
Dr. B. Sicupira — R. Carioca 26 (4 hs). Tel C. 1856.

MEDICOS ESPECIALISTAS

Dr. Renato Souza Lopes—(App. digestivo. Raios X). S. José 39 (2-5).
Dr. W. Schiller (mentaes e nerv.) — R. M. Olinda (1-3) Tel S. 2404.
Dr. Nelson Miranda — (Trata pelos raios X). R. Carioca 48. T. C. 1525.
Dr. F. Terra — (Pelle e syphilis) — R. Assembléa 20 (2 ás 4).
Dr. Silva Araujo Filho — (Pelle e syphilis), 7 Setembro 38 (ás 2 hs.)
Dr. A. F. da Costa Junior. — Pelle, syphilis, tumores. Radiumtherapia. Rua da Carioca, 12 (3 1|2 ás 5 1|2).
Dr. Moncorvo — Creanças)—L. Carioca 24 (3 hs.) Moura Brito, 56.
Dra. Ursulina — (Senhs. e creanças). S. José 51 (12 ás 2 1|2). C. 5868.
Dr. Pacifico (senhoras e v. urinarias) 3 hs. Mem de Sá 343. T. C. 627.
Dr. Caramurú Paes Leme — (Mols. da pelle). R. S. José 82 (1 ás 3 hs.)
Dr. Werneck Machado — (pelle e syphilis) — 1º de Março, 10.
Dr. Marinho Rego—Mol. internas, esp. pulmão e intestinos. Cons.: S. José 63, 12 ás 2. Res.: Tel. S. 3154.
Dr. Guilherme Eisenlohr — (Tuberculose). Rua da Misericordia, 16.

GARGANTA, NARIZ, OUVIDOS E BOCCA

Dr. Eurico de Lemos — Especialista. Prof. liv. da Faculdade. Cura ozena (fetidez nasal.) R. Assembléa, 13 (sobr.) — Das 12 ás 6 hs.

GARGANTA, NARIZ E OUVIDOS

Dr. F. Castilho Marcondes — Rua Chile, 17 (3 ás 5). T. C. 4074.
Dr. Augusto Linhares (Cura gaguez). R. Quitanda, 11 (2 h.) T. C. 43.
Dr. Alvaro Tourinho — Rua do Ouvidor 152. Das 3 ás 5 hs.

OCULISTAS

Drs. Moura Brasil e Gabriel de Andrade — Uruguayana 37 (12 ás 4).
Dr. Rodrigues Caó — R. S. José 61, (2 ás 4). Tel. C. 4625.

OLHOS, GARGANTA, NARIZ E OUVIDOS

Dr. Hilario de Gouvêa — R. S. José 24. Tel. C. 2558. Das 2 ás 4.
Dr. Guedes de Mello—R. de S. José, 51, das 3 ás 5. Tel. C. 5868.

PARTOS E MOLESTIAS DAS SENHORAS

Dr. Castro Araujo — P. Tiradentes, 68. Alzira Brandão, 9. (V. 3969).
Dr. Daciano Goulart — R. Uruguayana 25 (4 ás 6) Tel. C. 3762.
Dr. Lincoln de Araujo — R. 7 de Setembro 96 (2 ás 4). T. C. 3551.
Dr. Queiroz Barros — R. 1º Março 18, (1—3). Res.: Pr. Botafogo 194.
Dr. Armando de Almeida — P. Tiradentes 68. Tel. C. 3869.
Dr. Octavio de Andrade. — R. 7 Setembro 186 (9 ás 4). Tel. C. 1591.
Dra. Ermelinda — Rua Assembléa, 35. De 1 ás 3. Tel. N. 3161.
Dr. Camacho Crespo — R. Conde de Bomfim 577. Tel. V. 1171.

PARTEIRAS

Mme. Bellieni, parteira formada pela Fac. Med. do R. Janeiro; r. Corrêa Dutra 142. Tel. 884, B. M.
Mme. Virginia Madruga, parteira diplomada pela Fac. Med. do Rio de Janeiro, auxiliar do Dispensario Moncorvo, r. Frei Caneca 60. Tel. 4223, C.

CIRURGIA, MOL. SENHORAS VIAS URINARIAS

Dr. Osorio Mascarenhas — Av. Rio Branco 257, (3—5). C. 910.
Dr. Rodolpho Josetti — Assembléa, 28, C. 1000. Av. Atlantica, 468.
Dr. Raul P. Santos — Rua do Passeio 56 (3 ás 7). Tel. C. 2369.
Dr. Possollo — Rua Assembléa, 81— (1 ás 3). Tel. C. 4169.
Dr. Nelson M. Cavalcante—Chile 17. Res.: P. Manoel, 34, (B. M. 786).

CURA DA PYORRHEA

Drs. Hugo Caminha e Coelho Junior — Tratamento e cura radical da Pyorrhéa. Cons.: Av. Rio Branco, 128. Tel. C. 1430.

ESCOLAS E LIVRARIAS

Escola Remington — Curso commercial completo — 7 de Setembro, 67.
Livraria Alves — Livros collegiaes e academicos R. Ouvidor, 166.

HOTEIS E PENSÕES

Hotel Avenida — O mais importante do Brasil. End. telegr. "Avenida".
P. Brasileira — Para familias e cavalheiros. Had. Lobo 123. V. 1716.

TRAPICHES

Trapiche Caporanga — Av. Rodr. Alves 767. (C. do Porto). N. 3893.

OS MELHORES CAFÉS

Saude 142 a 150. Tel. 707, Norte. Café Ideal — Sempre puro. Dep.: r.

DECLARAÇÕES

(CHIADOR)

Agradecimento

O abaixo assignado, em seu nome e no de sua mulher e filhos, vem por este meio agradecer a todas as pessoas de suas relações, que pessoalmente ou por escripto, trouxeram o conforto de sua solidariedade na grande dor que soffreram com o fallecimento inesperado de sua innocente filhinha e irmã Creusa, occorrido na tarde do dia 20 do corrente mez.

S. Antonio do Chiador, 24 de dezembro 1920.

João Serpa de Toledo. (121502).

SOCIEDADE PROTECTORA DOS BARBEIROS E CABELLEIREIROS

Secretaria: Rua Luiz de Camões 30.

De ordem do sr. presidente, communico aos srs. conselheiros e demais membros que a sessão de encerramento dos trabalhos realisar-se-á hoje 4 de janeiro, ás 8 horas da noite, — Secretaria, 4 de janeiro de 1921.

José Teixeira Ribeiro — secretario. (121487)

FACULDADE DE PHARMACIA E ODONTOLOGIA DO ESTADO DO RIO DE JANEIRO

Acham-se abertas as inscripções para os exames vestibulares para matricula aos cursos de Pharmacia e Odontologia desta Faculdade, até o dia 27 do corrente, devendo os mesmos exames effectuarem-se nos dias 28, 29 e 31 do corrente na séde da Faculdade. São exigidos certificados dos preparatorios: — portuguez, francez, arithmetica, geographia, physica e chimica, e historia natural, passados pelo Collegio Pedro II ou por Gymnasio onde tenha havido Banca examinadora nomeada pelo Conselho Superior do Ensino. — Faculdade de Pharmacia e Odontologia do Estado do Rio de Janeiro, em Nictheroy, 3 de janeiro de 1921. — *Ferreira Brito* — Secretario. (121554)

CLUB MILITAR

ASSEMBLEA GERAL EXTRAORDINARIA

2ª Convocação

De ordem do sr. General presidente convoco os srs. socios para a eleição dos cargos vagos de subdirectores secretarios do Club e da Assistencia e sub-director da Alfaiataria, que será realizada hoje, ás 20 horas, de accordo com a 2ª parte do artigo 29 dos Estatutos.

Rio, 4 de janeiro de 1921.

Capitão Nilo Val — Director-secretario. (15777)

CLUB INTERNACIONAL DE REGATAS

Convido todos os socios quites deste centro nautico, a se reunirem em assembléa geral extraordinaria, de accôrdo com o § 3º do artigo 16, capitulo IV dos Estatutos, no dia 4 do corrente, ás 20 e meia horas, para a seguinte ordem do dia: — Requerimento de 20 associados, para julgar actos da directoria e interesses sociaes.

Rio de Janeiro, 1º de janeiro de 1921 — *Jacomo Miglievich*, 1º secretario. (I 21176)

CLUB NAVAL

CONSELHO DIRECTOR

De ordem do sr. Almirante Presidente, convido os srs. membros do Conselho Director a reunirem-se em sessão, no dia 4 de janeiro de 1921, ás 8 1|2 da noite.

Assumpto: — Sessão Cooperativa.

Fernando Cockrane — 2º Secretario.

(15723)

THE RIO DE JANEIRO TRAMWAY, LIGHT AND POWER COMPANY, LIMITED

AVISO AO PUBLICO

Esta Companhia previne aos srs. Passageiros, que tem todos os Dias Uteis, desde ás 4 horas da tarde até ás 7 horas da noite, carros extraordinarios em circulação, que partindo da "Rua Uruguayana esquina Carioca" seguem os seguintes destinos:

Rezende
Santo Christo
Praça Saenz Pena
Aldeia Campista
Jardim Zoologico
Engenho Novo.
Pedregulho.

Rio, 30 de dezembro de 1920. 17163).

CAIXA BENEFICENTE DIVINO ESPIRITO SANTO, ESTACIO DE SA'

De ordem do sr. presidente, convido os srs. socios a reunirem-se em assembléa geral, de conformidade com o artigo 28 dos estatutos, no dia 5 de janeiro de 1921, ás 19 1|2 horas.

Rio, 4 de janeiro, de 1921. — O secretario, *Manoel da Silva Pinto Netto.* (120780)

SOCIEDADE BRASILEIRA DE BENEFICENCIA

Participa a seus dignos associados, que, tendo mudado sua séde para á rua Senador Euzebio n. 71, continua ahi a offerecer os seus serviços beneficentes, bem como os da assistencia medica, de 3 horas em deante e de advogado, de 1 ás 2 horas da tarde. (15780)

AOS SRS. AMADORES E COLLECCIONADORES DE QUADROS

Tendo terminado o contrato que tinhamos com a GALERIA JORGE para a fabricação de molduras de estylo, communicamos aos srs. amadores e colleccionadores de pinturas que dora avante receberemos qualquer encommenda, em nossa fabrica, á rua 7 de Setembro n. 203, não só dos typos que fabricavamos para uso exclusivo da referida GALERIA, como muitos outros que teremos o prazer de mostrar. Egualmente continuamos a manter a nossa officina de douração e restauração de molduras usadas, bem como reproducção de qualquer typo antigo ou moderno.

Preços da fabrica — *Martins Seabra & C.* — Rua 7 de Setembro, 203. (15782)

LIQUIDAÇÃO !

Preços de verdadeiro

LEILÃO

Opportunidade que V. Ex. se prevalecerá para fazer suas compras SOMENTE ESTE MEZ em que finalisará o seu collossal STOCK de Roupa Branca, Cama e Meza e artigos para Creanças e que damos nos preços abaixo um resumo de artigos de cada secção

REABERTURA HOJE A'S 11 HORAS

LIGAS americanas, de 1$200	por	$400	MEIAS fio inglez, ¼ de duzia	por	6$300	CALÇAS bordadas, finas, a 5$900 e		4$200
COLLARINHOS, saldo colossal, 3	por	$500	CUECAS aos preços de 4$900, 4$400 e		2$900	SUPERIOR cretone inglez, metro	por	4$700
TOALHAS para rosto, de 4$500	por	2$500	SUSPENSORIOS Syst. Guyot, de 5$500	por	2$900	LENÇOES para banho, de 9$	por	5$900
MORIM cretone, peça		10$800	CINTOS de pressão (moda) de 6$500	por	2$900	CAMISAS aos preços de 7$700, 6$400 e		5$500
CINTOS americanos, legitimos, de 6$	por	1$900	CAMISAS para Senhoras, a 5$900, 4$600 e		2$500	LENÇOL para Solteiro, de 7$800	por	5$800
COLLARINHOS de linho em pé, ¼ de duzia	por	2$400	CEROULAS aos preços de 5$900, 5$400 e		3$400	CAMISAS para homens, de 9$	por	5$900
CORPINHOS finissimos inglezes, de 6$	por	2$900	CRETONE para lençóes e fronhas, metro		2$800	COLCHAS Grandes, Paulistas, a		8$700
COLLARINHOS duplos, 3	por	2$900	ATOALHADO para mesa, metro		3$900	COLCHAS brancas para casal	por	14$900
CAMISAS mousseline, Carnaval, de 20$	por	14$900	CAMISAS para Carnaval de 1 5$	por	11$900	TERNOS para meninos (saldo)		4$700

GRANDES LOTES DE SALDOS POR TODO PREÇO

Atoalhados, Morins, Filó para Cortinado, Meias, Lenços, Ternos para Creanças, Camisas, Calças, combinações para Senhoras.

CAMISARIA VENEZA

100 - Rua Sete de Setembro - 100

Entre Gonçalves Dias e Avenida

(15702)

COLLEGIOS

Collegio Nacional

EXTERNATO FUNDADO EM 1917

Cursos primario, secundario e commercial. Ensino pratico de linguas, musica, dactylographia e tachygraphia.

Curso especial de mathematica, educação moral e civica, e intellectual e physica — Instrucção militar.

A banda de musica accelta contratos.

Reabertura das aulas no dia 10.

Rua Archias Cordeiro, 102, Meyer.

Bondes de Engenho de Dentro, Cascadura, Cachamby, São Francisco Xavier, Inhauma, José Bonifacio, Piedade e Boca do Matto.

Director, contra-almirante F. Paim Pamplona.

Rio de Janeiro, 1º de Janeiro de 1921. (I 21137)

ANNUNCIOS

CURA RADICAL DE GONORRHE'A CHRONICA

DR. PEDRO MAGALHAES.

ou RECENTE em poucos dias, por processos modernos, sem dôr; garante-se o tratamento. Electricidade. Vaccina 606 e 914. Assembléa 54. Das 10 ás 18. Serviço nocturno, 8 ás 9 (I 21209)

Mme. MISSICK

Collete, cintas e porta-seios. Rua da Carioca n. 12, sobrado. Telephone Central 3464. (12754.)

CHA' IDEAL

E' o melhor.

CASA DA INDIA. Ouvidor 57. (9371)

OURO

Prata, platina, brilhantes, compram-se e pagam-se bem; na praça Tiradentes n. 64. — CASA GARCIA. (11142)

CASA HEIM

Grande armazem de comestiveis para as festas do ANNO BOM e REIS. Sortimento completo de charcuterias, Carnes preparadas, queijos, massas, frutas, conservas nacionaes e estrangeiras. Vinhos, Bordeaux, Bourgogne, Rheno e Mosela. Chianti, Champagne, etc. Restaurant á la Carte. (16637)

PHARMACIA

Vende-se, para mudar, por motivo de entrega do predio. Facilita-se o pagamento. Praça Tiradentes n. 62. (14408A)

"915 Homœopatha"

EM TABLETTES

Dynamização em primeira centesimal do 914 (Neo-Salvarsan), pelo pharmaceutico Theophilo de Andrade. Empregado contra a SYPHILIS, em todas as suas manifestações, taes como: rheumatismo, feridas, manchas da pelle, eczemas, empingens, espinhas, escrophulas, darthros, erysipelas, bubões, tumores, etc. Não tem dieta. Preço 4$500. Granado & C., Pacheco, Casa Huber, Baptista e Granado & Filhos. (4866)

Collegio Nossa Senhora da Estrella

Reabertura das aulas jardim da infancia, primario, secundario e para admissão da Escola Normal, Pedro II, Gymnasio e Militar, no dia 10 do corrente, 63, rua da Estrella, 63. N. B. — As mensalidades serão augmentadas. (I 2115)

Dentaduras duplas — superior e inferior — com ou sem molas de ouro, das mais aperfeiçoadas e indispensaveis á bôa mastigação e ao embellezamento da bocca. Durabilidade garantida. Preços razoaveis. — No consultorio electro-dentario do **Professor DR. SILVINO MATTOS, á rua 7 Setembro n. 231, proximo á Praça Tiradentes**; das 7 horas da manhã ás 5 da tarde, todos os dias. — Telephone 1555, C. (I 21558)

Casa Orlando Rangel

85, RUA ASSEMBLEA, 85

Perfumarias finas e productos pharmaceuticos, nacionaes e estrangeiros. (13119.)

Doenças de ouvidos garganta, nariz e bocca

Cura garantida rapida do OZENA (fetidez do nariz) processo inteiramente novo

DR. EURICO DE LEMOS

professor livre dessa especialidade na Faculdade de Medicina do Rio de Janeiro. Consultorio: rua da Assembléa n. 13, sobrado, das 12 ás 6 da tarde. (I 22048)

"URIC"

EM TABLETTES

Pharmaceutico Theophilo de Andrade. Medicamento homœopatha que dissolve e expelle o acido urico, empregado nas dores dos rins, arthritismo, calculos, areias, bilis, artereo-sclerose, obesidade, gotta, eczemas e todas as perturbações do apparelho urinario. Não tem dieta. Drogarias Baptista, Huber, Pacheco e Granado & C. Preço 2$500. (4981)

Fitas! Fitas! Fítas!

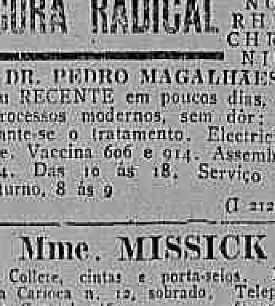

Fitas de louisine em todas as larguras, desde n. 2 até n. 100.

Fitas fantasia padrões novos e largos, metros	5$000
Fitas fantasia c/flores, metro	6$000
Fitas fantasia c/flores, metro	7$000
Fitas fantasia c/flores, metro	8$000
Fitas fantasia c/flores, metro	9$000
Fitas de Chamalote largas, para faixas, côres, metro	9$000
Fitas de nobreza, largas, todas as côres, para cabello e faixas, metro	4$000
Fitões largos com bordados a ouro e flores de velludo o que ha de rico, a 18$, 28$, 30$	38$500

Telephone, C. 2123. —:— A' AMERICANA —:— 60 — URUGUAYANA — 60 (14273)

Therezopolis

Varzea Hotel

O mais bem situado. Edificio novo, com todas as commodidades, cozinha de 1ª ordem. Informações, Café Cascata. Telephone Norte, 103. (I 22139)

LAMPADAS economicas AEG

(11223)

Srs. Electricistas !

Por economia, não comprem sem verificar as vantagens, que offerecemos.

OTTONI ALMADA & C.ª

Rua dos Andradas, 69. Tel. N. 1600

Rio de Janeiro. (13181)

FRISOLINA

(LOÇÃO DAS DAMAS)

Preparado Idéal

Para ondular e fortificar os cabellos, tornando-os flexiveis, sedosos e abundantes. Evita a quéda e extingue a caspa.

Vidro . . . . . 3$000

Pelo Correio 5$000

E' encontrado em todas as perfumarias.

Deposito: Rua Rodrigo Silva n. 36.

— Casa "A' NOIVA" — (17121)

AUTOMOVEL DIETRICH

16 por 30, vende-se um em perfeito estado na garage Haddock Lobo n. 232-A, para ser visto e tratado, a qualquer hora; o motivo da venda é o dono ter que se retirar para fóra. (I 21392)

Mme. CARMEN

Cartomante Brasileira Medium Clarividente

Consulta com clareza todo e qualquer negocio commercial, questões de grande importancia, viagens, casamentos, politica e vida particular. Conhecida do Norte ao Sul do Brasil e destinguida com referencias honrosas pelas illustradas imprensas de diversas capitaes, como Pará, Pernambuco e Bahia.

Consulta das 11 ás 4 — Rua Ruy Barbosa 35 (antiga S. Clemente), Botafogo. Consultas, 5$; mais extensas 10$, entrada pela loja que é de propriedade de meu marido. (I 22110)

Zumbidos dos ouvidos

Tratamento pelo Dr. Neves da Rocha, com exito seguro, dos zumbidos nos ouvidos, pela massagem vibratoria, pelas correntes de alta frequencia. Os zumbidos diminuem logo nas primeiras applicações e acabam desapparecendo completamente. Consultas das 12 ás 4 horas da tarde. — AVENIDA RIO BRANCO, 90. (I 22050)

SOCIO COMMANDITARIO

Uma firma estabelecida por longos annos nesta praça com uma pharmacia no centro da cidade e um grande laboratorio em um dos nossos arrabaldes com excellentes representações estrangeiras, deseja encontrar um socio commanditario com a quantia de 100 contos de réis, para desenvolver negocios, capital absolutamente garantido. Cartas para Chimico. Caixa Postal 1907 Nesta. (15794)

Grande Concurso Gratis dos Cigarros "VEADO"

Annexo á Loteria Federal de 30 de Dezembro de 1920

LISTA DOS NUMEROS SORTEADOS

81602	20.000 Vales em Brindes
105099	10.000 " " "
62394	4.000 " " "

2 PREMIOS DE 3.000 VALES EM BRINDES

23290 81964

4 PREMIOS DE 2.500 VALES EM BRINDES

22999 67737 82021 82707

14 PREMIOS DE 2.000 VALES EM BRINDES

14785	17297	19051	55210	64448	68344	69998
72963	74315	86360	89891	96910	98997	105431

39 PREMIOS DE 1.000 VALES EM BRINDES

186	6139	11897	13720	13784	21087
25291	35260	35938	47805	50831	53396
54084	54161	54886	56710	57175	61270
61900	65774	66897	69277	75322	79792
89144	89679	91807	95249	102930	103054
105429	106545	108125	109121	109430	109616
112588	114826	119749			

APPROXIMAÇÕES DO 1º PREMIO

81601	1	Premio de 2.000 Vales em Brindes
81603	1	" " 2.000 " " "

APPROXIMAÇÕES DO 2º PREMIO

105098	1	Premio de 1.500 Vales em Brindes
105100	1	" " 1.500 " " "

APPROXIMAÇÕES DO 3º PREMIO

62393	1	Premio de 1.000 Vales em Brindes
62395	1	" " 1.000 " " "

DEZENAS 1º, 2º e 3º PREMIOS

81601 a 81610 10 Premios de 800 Vales em Brindes
105091 a 105100 10 Premios de 800 Vales em Brindes
62391 a 62400 10 Premios de 800 Vales em Brindes

CENTENAS 1º, 2º e 3º PREMIOS

300 Premios de 500 Vales em Brindes

81601 a 81700 105001 a 105100 62301 a 62400

Rio de Janeiro, 30 de Dezembro de 1920.

Comp. Grande Manufactura de Fumos Veado

Rua da Assembléa, 94 a 98

João de Souza Cruz — Director Gerente

Dr. Fernando Soares Brandão — Fiscal do Governo (15775)

ESCRIPTORIOS

Alugam-se lado da sombra, 1º andar, á rua Misericordia 26, onde se trata. (I. 21591)

ANEMIAS !?...

Opilação ou amarellão. Flôres brancas e molestias das senhoras e senhoritas, que não cederam com outros medicamentos?!...

Cura certa pelo NECATORICIDA e ISOHEMOL Simões.

"HONROSO ATTESTADO"

Dr. Edmundo Bittencourt, proprietario do maior e mais apreciado jornal que se publica no Brasil — "Correio da Manhã", Rio de Janeiro, communica em 20 — 11 — 17, que obteve sempre os melhores resultados com o emprego do NECATORICIDA e ISOHEMOL Simões, nos casos indicados.

Peçam informações e prospectos: Caixa Postal, 50 — Rio de Janeiro — Brasil — Com o representante da Radium Melliorating Medicamentally.

A' venda nas Drogarias — J. M. Pacheco, rua dos Andradas, numero 43 — Rio de Janeiro e Braquel & C., rua Direita n. 3 — São Paulo. (17190)

ESPIRITA SOMNAMBULO

Consulta sobre qualquer sentido — Cartas ao Prof. Pedro Leitão, Cidade de Ubá — Minas. (I 19652)

Licôr das creanças

—DO—

DR. MONTE GODINHO

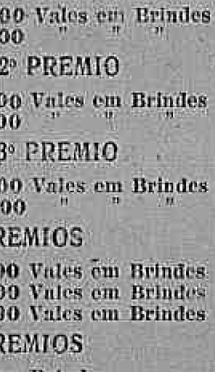

MARCA REGISTRADA

Infallivel CONTRA LOMBRIGAS

Depositarios: Bragança, Cid & C. — Rua Buenos Aires, 9.—Rio. (14402

Não ha mais tolos...

A "Joalheria Valentim" não promette vender pelo custo, nem com 5 °/°, mas garante vender tão barato ou mais do que qualquer casa barateira. Rua Gonçalves Dias, 37, telephone 991 central. Tambem compra qualquer quantidade de joias velhas ou novas de todos os valores, pagando muito bem. (I 20847)

IMPOTENCIA

SYPHILIS, ESTREITAMENTOS URETHRAES

Cura electro-medica, certa e radical

Dr. CAETANO JOVINE

Rua S. José, 56. — De 1 ás 5 da tarde.

Teleph. C. 2155 (10442)

Alves, Kastrup & C.

RUA DA ALFANDEGA, 165

End. Teleg. ALVESKA — Telephone Norte 6509

IMPORTAÇÃO — CAIXA DO CORREIO 1357 — EXPORTAÇÃO

COMMISSÕES — CONSIGNAÇÕES

Representações de fabricas estrangeiras e nacionaes

GRANDE STOCK DE

SABONETE "GLYCENOL" o mais perfumado.
BOTOES DE MOLA
FACAS PARA COZINHA
ARAME DE AÇO ALLEMAO
CHICARAS E CANECAS DE ALLUMINIO
DESNATADEIRAS "BOREAL" as mais perfeitas.
LAPIS PARA TODOS PREÇOS
TORNEIRAS DE ESTANHO E LATAO
TINTAS PARA ESCREVER "Royal Fox"
COLHERES E GRFOS DE ALLUMINIO.
MACHINAS DE COSTURA DE PE' E MAO. (14196)

Casa Especial de Gelo e Fructas

End. Telegraphico FRUCTAGEL — Correio — Caixa 605

TELEPHONES NORTE 32 e 3.346

Ferreira Irmão & C. Ltda.

Tem em todas as épocas do anno frutas frescas e outros artigos, conservados em camaras frigorificas, importados directamente dos Estados Unidos, Europa e outras procedencias.

Accessorios para industria do frio — Representações

4, Rua Primeiro de Março, 4

RIO DE JANEIRO

8 (13770)

Kola phosphatada DE Werneck

O mais poderoso tonico empregado contra as molestias ou excessos, que produzem esgotamento nervoso

Neurasthenia, Fadiga, Prostração de Forças, Anemia cerebral, Phosphaturia

(14492)

E' vantajoso não confundir

Para ter a certeza de que se compra na Joalheria *"ESMERALDA"* é preciso reparar que todas as portas e vitrines tenham o distico

"A ESMERALDA"

EXPOSIÇÃO PERMANENTE DE JOIAS E OBJECTOS DE ARTE NO 1º ANDAR SERVIDO POR ELEVADOR.

8 e 10 — TRAVESSA DE S. FRANCISCO — 8 e 10 (9295)

PYORRHÊA,

stomatites, affecções inflammatorias e suppurantes, desinfecção EFFICAZ e tonificação das mucosas da bocca e nazo-pharynge, avigoramento e conservação dos dentes: "O uso de "Calmettina" (de accordo com o folheto), dá resultados que *jamais* producto algum logrou." Tal asserção é affirmada, reaffirmada e confirmada pela opinião da maioria absoluta de medicos e dentistas em todo o mundo. Experimentem! o liquido e a pasta "Calmettina". (16657)

CURA DA TUBERCULOSE

Tratamento das affecções pulmonares pelo methodo do prof. Dr. Weninger.

Novo e experimentado com grande successo na Allemanha

Consulta diariamente das 10 ao meio-dia pelo

Dr. Alexandre Hauer

RUA CATTETE 38 (22014)

LATA, 1$500 — Nas drogarias, pharmacias, casas de aves, etc., e á RUA URUGUAYANA, 66 — Casa "A GARRAFA GRANDE" (14204)

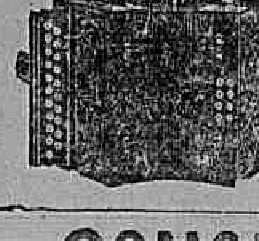

HARMONICAS e GAITAS DE BOCCA

A casa que maior stock tem no Rio

A' GUITARRA DE PRATA

Rua da Carioca, 37

— RIO DE JANEIRO —

Grandes descontos nas compras por atacado. (14742)

GONORRHENO

Unico que cura qualquer gonorrhéa e os corrimentos; para homens e senhoras. A qualquer freguez que comprar o "GONORRHENO" no deposito á rua General Pedra n. 88, pharmacia, restitue-se a mesma quantia se falhar a cura radical, o que é impossivel. Vidro 3$; pelo Correio, 5$000. (I 22137)

Autocura-Physica e Pyrotherapia

RUMO A' NATUREZA

Só a Natureza géra, alimenta, conserva, transforma e cura. Só as maravilhosas virtudes das plantas medicinaes e as energias dos agentes physicos podem curar; as drogas sómente abafam symptomas e envenenam o doente, multiplicando as molestias.

Vis naturae medicatrix.

Hoje, em dia com os progressos da Physiotherapia, da cura natural, com a volta do homem ao seio da creação e, sobretudo, após a organização da synthese therapeutica do *Dr. Moura Lacerda*, denominada *Autocura-Physica*, completada pela creação extraordinaria da sua Pyrotherapia Brasileira, todos, homens, mulheres e creanças, podem, em suas proprias casas, adquirir os meios de se autocurarem, de quesquer molestias chronicas, agudas, ou sub-agudas, sem drogas venenosas, sem injecções mortiferas, sem dietas anemiantes e sem operações perigosissimas, e alias, desnecessarias em 90 % dos casos. *Cura te ipsum!*

Para taes resultados é bastante que os enfermos recorram ás nossas prescripções, ás nossas series didacticas, evolutivas, dadas por escripto, com a maxima clareza. Sejamos sãos e restauremos anthropologica e moralmente a nossa raça e a humanidade. Ninguem deve partir para uma estação balnearia, ir veranear, ou ausentar-se para Europa, em busca de saude, sem primeiramente experimentar, por 30 dias os effeitos extraordinarios das nossas Prescripções de Automedicina. E uma vez feita essa experiencia, todos as levarão comsigo e voltarão radicalmente curados.

Séde — Rua dos Ourives n. 67 — Rio de Janeiro.

Todos os dias uteis, de 1 ás 4 1|2 — Honorarios a convencionar e ao alcance de todos.

Para os Estados e para o exterior do Brasil, contratos por cartas.

In natura vis et salus! (I. 21571)

Homens, Mulheres e Crianças!

Curae vossas FERIDAS! Ellas vos enfraquecem e vos expõem a infecções de molestias varias e graves! O unico remedio infallivel, fazendo desapparecer em pouco tempo as FERIDAS ANTIGAS ou RECENTES, por mais rebeldes e quando não hajam tirado resultado com outros remedios é a — SANTOSINA — pomada seccativa e refrescante, que acalma as dôres como por encanto!

NOS FURUNCULOS, PANARICIOS, ULCERAS, EMPIGENS, EZEMAS, COCEIRAS, ERYSIPELAS, TUMORES, QUEIMADURAS, CANCROS, UNHEIROS, etc., o resultado é certo. Lata 2$500, pelo Correio 3$500. Em todas as pharmacias e drogarias e no deposito geral: — 66, RUA URUGUAYANA, 66 A' GARRAFA GRANDE.

Perestrello & Filho

Em Nictheroy: — Drogaria BARCELLOS. (11832)

A HERNIA CURADA

Sem operação, sem dôr, sem tortura pelo

NOVO BRAGUEIRO FRANCEZ DE A. CLAVERIE

Pneumatico, Impermeavel e sem Mola

Este maravilhoso apparelho, baseado sobre recentes descobrimentos e inventado pelo grão especialista de Paris, o Snr A. CLAVERIE (80 e 90 234, Faubourg Saint-Martin), e o unico que desde o momento de applical-o assegura um allivio absoluto realizando a contenção perfeita e suave de todos os casos de hernia por volumosa e antiga que seja o tumor. Leve, flexivel, invisivel, impermeavel e inalteravel, convem a todos: homens, mulheres, creanças e anciãos, e permitte entregar-se a todas as profissões e a todos os sports.

Mais de 5.000 medicos recommendam o **novo Bragueiro Francez Claverie** como **primeiro bragueiro do mundo.**

Por uso este apparelho, o unico verdadeiramente serio e scientifico, tem obtido as mais altas recompensas nas Exposições universaes. Tem suscitado milhares de attestações enthusiasticas e tem sido adoptado por mais de 2.000.000 de quebrados no mundo inteiro os quaes graças a este apparelho teem recobrado a plenitude da saude e das forças.

Deposito para o Brazil: MOREIRA BARBOZA, 83, Rua do Ouvidor RIO DE JANEIRO. — Folheto illustrado gratis sobre pedido. (13993)

BORLIDO MAIA & Cª.

CASA FUNDADA EM 1878.

Unicos depositarios do cimento inglez "WHITE" e BROTHERS", tinta hygienica OLSINA e DERMAPHTHOL, para matar o carrapato do gado.

Telephone 274 — RUA DO ROSARIO 55 - 58 (9216)

Hygiene da bocca, belleza dos dentes.

Odol

o melhor dentifricio do mundo! (14524)

DROGARIA SUL-AMERICANA

Fundada em 1835

SILVA, GOMES & C.

Armazens de drogas e productos chimicos, especialidades pharmaceuticas e perfumarias nacionaes e estrangeiras e accessorios de cirurgia e pharmacia

Importação e Exportação em alta escala

Vendas a varejo — RUA 1º DE MARÇO 149 e 151
Deposito: Becco do Bragança, 12
13075

Casa Leitão

Taffetá preto superior metro . . . . . 24$000

Taffetás todas as cores metro 19$000 e . . 22$000

15772

O ESTIMULANTE DA ACTIVIDADE HEPATICA E RENAL E O

PIPÉRATOL

ELIMINA RAPIDAMENTE O ACIDO URICO (URATOS E OXALATOS) (10074)

A. COSTA ARAUJO

Rua da Constituição n. 73

Junto á Praça da Republica — Teleph. Central, 4450

MADEIRAS E MATERIAES DE CONSTRUCÇÕES

Completo sortimento de madeiras serradas em todos os comprimentos, grossuras e qualidades. — PREÇOS MODICOS. (10359)

Ouro 2$500
Platina 20$

JOIAS

BRILHANTES

Prata, dentes e dentaduras. Relogios de ouro e de prata, Antiguidades, compram-se e pagam-se os melhores preços na Joalheria FORT.

Rua Uruguayana - 77 (I. 22081)

Construcções

Antes de tratar a construcção de sua casa, venha ao nosso escriptorio ver nossos projectos e nossos orçamentos.

Estamos certos que tanto um como outro agradarão. Encontrará projectos verdadeiramente economicos, com 4 e 5 quartos e estylos inteiramente fóra do commum.

A. MILLIET

Rua Senador Euzebio 154, sobrado (Praça 11 de Junho) Telephone Norte 6111. (12591)

ARMAÇÃO

Vende-se uma de peroba de Campos, com espelhos, propria para pharmacia, drogaria, perfumaria, confeitaria, botequim de luxo etc. Praça Tiradentes n. 62. (I. 16456)

COFRE NACIONAL

CONTRA FACTOS NÃO HA ARGUMENTOS

Com mais este incendio o Cofre marca NACIONAL leva a tranquillidade a todos que destinguiram-n'o com a sua preferencia, pois as provas de resistencia ao fogo, já são tantas que o collocam á vanguarda das grandes marcas estrangeiras.

—:— COFRE NACIONAL —:—
Vaz Salleiro & C.a

Fabrica: Rua Sen. Pompeu, 19 — Rua do Rosario, 68. (12525)

MACHINAS ELECTRICAS E INDUSTRIAES — LUIZ O. MAGEON — Rua General Camara n. 161. Rio de Janeiro (13872)

Automovel "Paige"

Vende-se um, de particular, 6 cylindros, com pouco uso e a preço de occasião. Ver, na Garage Omega, rua Tobias Barreto 68-70. Telephone, N., 2140. (14462)

ACTOS FUNEBRES

Augusta de Castro

(NENZINHA)

Americo Joaquim de Barros e familia mandam celebrar, amanhã, quarta-feira, 5 do corrente, na egreja de Stª. Affonso, ás 8 horas, uma missa pelo descanço eterno da alma de sua querida prima NENZINHA, para esse acto de religião, convidam os seus parentes e amigos confessando-se gratos. (I. 21170)

Capitão João Dias Monteiro

(SEIS MEZES)

Eleonora Watson Dias, seus filhos, genro, netos, irmãos, cunhadas, sobrinhos e demais parentes, convidam ás pessoas de sua amizade, para assistirem á missa que por alma de seu estremecido e inesquecivel esposo, pae, sogro, avô, cunhado, concunhado e tio, CAPITÃO JOÃO DIAS MONTEIRO, mandam rezar, amanhã, quarta-feira, 5 do corrente, ás 9 1|2 horas, na egreja de S. Francisco de Paula, pelo que, antecipam seus agradecimentos. (I. 21508)

Mario Pulcherio da Silva

Sua mãe, irmãs, cunhado e sobrinhos, agradecem aos parentes e amigos que acompanharam os restos mortaes de seu filho, irmão, cunhado e tio, MARIO PULCHERIO DA SILVA, ao cemiterio de S. Francisco Xavier e convidam aos parentes e amigos para assistirem á missa de 7º dia, que mandam rezar, por alma do mesmo, hoje, terça-feira, 4 do corrente, ás 9 horas, na egreja de S. Francisco de Paula, pelo que, desde já se confessam gratos. (I. 21474)

Carlinda dos Santos Freitas

Albina Freitas da Cunha, seu marido e filho, Constança Freitas de Miranda, seus filhos e noras, agradecem ás pessoas de sua amizade que acompanharam os restos mortaes de sua querida irmã, cunhada e tia, CARLINDA DOS SANTOS FREITAS e de novo os convidam, para assistir á missa de 7º dia que se realizará, amanhã, quarta-feira, 5 do corrente, ás 9 1|2 horas, na egreja do S. S. Sacramento, da Antiga Sé, confessando-se desde já agradecidos. (I. 21400)

Nelson

Eduardo Cardoso Gonçalves e familia, convidam seus parentes e amigos para assistirem á missa de 7º dia, que fazem celebrar, amanhã, quarta-feira, 5 do corrente, ás 8 1|2 horas, no altar-mór da Matriz de Santa Rita, pelo eterno repouso do seu querido morto, confessando-se antecipadamente gratos, pelo seu comparecimento a este acto de religião. (I. 21000)

Alberto da Cunha Coutinho

(ORAE POR ELLE)

Manoel J. da Cunha Coutinho e filhos, Rodolpho Pereira de M. Machado e filhos, Agenor Valle de Queiroz e filhos, agradecem a todas as pessoas que acompanharam á ultima morada os restos mortaes de seu filho, irmão, cunhado e tio, ALBERTO DA CUNHA COUTINHO, e de novo convidam á assistir a missa de 30º dia que mandam celebrar na egreja de N. S. da Sallete (Catumby), amanhã, quarta-feira, 5 do corrente, ás 9 horas, pelo que eternamente agradecem. (I. 21542)

Clara Carolina Alves de Souza

João José de Souza Junior e familia, convidam todos os seus parentes e amigos para assistirem á missa que por alma de sua saudosa esposa, mãe, sogra e avó CLARA CAROLINA ALVES DE SOUZA, mandam rezar, hoje, 4 do corrente, ás 8 horas, na matriz de Lourdes, em Villa Isabel, (Boulevard) agradecendo desde já. (I. 21531)

Francisco Teixeira da Cunha

Carlos Alberto de Almeida e Souza e sua esposa, convidam aos parentes e amigos de seu finado sogro e pae, FRANCISCO TEIXEIRA DA CUNHA, para assistirem á missa que pelo 6º anniversario de sua morte, fazem celebrar, amanhã, quarta-feira, 5 do corrente, no altar-mór da egreja de N. S. da Conceição e Boa Morte, pelo que, antecipam seus agradecimentos. (I. 22051)

Francisco da Costa e Silva

Rita de Jesus Silva agradece a todas as pessoas que acompanharam á ultima morada o corpo de seu esposo, FRANCISCO DA COSTA E SILVA e de novo os convida para assistirem á missa de 7º dia que por sua alma mandam celebrar no altar mór da egreja de Santo Antonio dos Pobres, hoje, terça-feira, 4 do corrente, ás 9 horas, pelo que desde já se confessam eternamente gratos. (I. 21418)

Theodoro Sacks

Oristalyna Sacks e Henriqueta de Menezes convidam os parentes e amigos do seu querido e pranteado esposo e genro THEODORO SACKS para assistirem á missa de trigesimo dia, que em intenção de sua alma fazem celebrar, hoje, terça-feira, 4 do corrente, ás 9 1|2 horas na egreja de S. Francisco de Paula, confessando-se desde já eternamente gratos. (I. 21316)

Dr. Alfredo José Nabuco de Araujo Freitas

Julia da Silva Nabuco de Freitas, Georgina de Freitas da Costa Porto, seu esposo e filhos, Alfredo da Silva Nabuco de Freitas, sua esposa e filhos, Maria Antonietta de Freitas Macêdo, seu esposo e filhos, Maria do Carmo da Freitas Moraes, seu esposo e filhos, Anna Dias de Freitas e filhos, seus irmãos, cunhados, sobrinhos e demais parentes convidam aos seus amigos e parentes a assistirem á missa que por alma de seu esposo, pae, sogro, avô, irmão e tio, ALFREDO JOSE' NABUCO DE ARAUJO FREITAS, mandam celebrar, hoje, terça-feira, 4 do corrente, ás 10 1|2 horas da manhã, no altar mór da egreja de S. Francisco de Paula pelo que se confessam eternamente gratos. (I. 21343)

Rosa Maria Mendes

FALLECIDA EM GUIMARÃES — PORTUGAL

Gaspar Fernandes da Silva e senhora (ausentes), Antonio Fernandes da Silva, João Fernandes da Silva, senhora e filhos, Manoel Fernandes da Silva tendo recebido a desolada noticia do fallecimento de sua extremosa mãe, sogra e avó, mandam celebrar a missa de 7º dia, amanhã, quarta-feira, 5 do corrente, ás 9 horas, na egreja de S. Francisco Xavier, (matriz do Engenho Velho), para a qual convidam os demais parentes e amigos a assistirem á este acto de religião, e desde já antecipam os seus agradecimentos. (I. 21309)

Engenheiro José Werneck Dickens

Alzira Werneck Dickens, Dulce e Nair Werneck Dickens, Josephina Werneck Dickens, Oscar de Niemeyer Soares e familia, Genuino Vieira Machado e senhora, dr. Carlos Conrado da Niemeyer agradecem profundamente penhorados a todos que acompanharam o enterro de seu muito querido esposo, pae, filho, cunhado, e sobrinho JOSE' WERNECK DICKENS, e convidam todos os seus parentes e amigos a assistirem á missa que por sua alma, mandam celebrar, amanhã, quarta-feira, 5 do corrente, ás 10 horas na egreja de S. Francisco de Paula. (I. 21328)

Agradecimento

A viuva de Pedro Arthur de Menezes e filhas, mais parentes agradecem penhorados a todos que acompanharam o seu saudoso esposo, pae, irmão, ao enterro e o comparecimento á missa de sua alma. (I. 21496)

Amelia Alves Cunha

Eurias Cunha profundamente penalizado pelo fallecimento, hontem, de sua querida esposa, AMELIA ALVES DA CUNHA, convida seus parentes e amigos para acompanharem os seus restos mortaes que sairão da rua da Luz n. 100, para o cemiterio de S. João Baptista, hoje, terça-feira, 4 do corrente, ás 8 1|2 horas, pelo que se confessa eternamente agradecido. (I. 21387)

Margarida Doring Duarte Nascimento

Manoel Duarte Nascimento e seus filhos, Heitor, Zilda, Mario e senhora, Alda e seu esposo, Oswaldo Galvão, communicam aos demais parentes e amigos o fallecimento de sua pranteada esposa, mãe, sogra e avó, MARGARIDA DORING DUARTE NASCIMENTO, e convidam para o seu enterramento, que terá logar hoje, terça-feira, 4 do corrente, ás 2 horas, saindo o feretro da rua Collina n. 65 (Estacio de Sá), para o cemiterio de S. Francisco Xavier. (I. 22100)

Augusta Pinto Lontr

Alzira Lontr Machado e filhos, mandam celebrar, hoje, terça-feira, 4 do corrente, uma missa, pelo 30º dia do passamento de sua adorada mãe e avó, na egreja de S. Francisco de Paula, ás 10 horas, e convidam os seus parentes e amigos para participarem desse acto. (I. 21556)

Luciano Pereira de Moraes

João Werneck, compadre e amigo, filhas, genros, netos e netas participam o fallecimento de LUCIANO PEREIRA DE MORAES e convidam os seus amigos a comparecerem ao seu enterramento, que terá logar hoje, 4 do corrente, ás 9 horas da manhã, saindo o feretro da rua Conde de Bomfim n. 111, casa n. 1, e desde já se confessam agradecidos. (I. 22059)

Joaquim de Azevedo Heller

Noemia Heller de Mattos e seu esposo, mandam rezar uma missa por alma do seu saudoso irmão, JOAQUIM DE AZEVEDO HELLER, amanhã, quarta-feira, 5 do corrente, ás 9 horas, na egreja de S. Francisco de Paula, convidando para assistirem a esse acto de religião todos seus parentes e amigos, confessando-se desde já agradecidos. (I. 20993)

Carolina Gonçalves Leonardo

Antonio Guilherme Cordeiro e sua esposa, Maria Gonçalves Cordeiro e Francisca do Espirito Santo agradecem penhorados a todos que se dignaram a acompanhar os restos mortaes de sua cunhada, irmã, e filha, CAROLINA GONÇALVES LEONARDO e de novo os convida para assistir á missa de 7º dia que por sua alma, será rezada, amanhã, quarta-feira, 5 do corrente, ás 10 1|2 horas, no altar mór da egreja de S. Francisco de Paula, confessando-se desde já agradecidos. (I. 21593)

(AGRADECIMENTO)

Senhorita Isabel Cyrão Lins Wanderley

(BEBÉ)

Francisco Mamede Lins Wanderley e familia, profundamente sensibilizados com as manifestações de sympathia e conforto que por cartas, cartões e telegrammas lhes prodigalizaram tão bondosamente as pessoas de sua amizade, durante a cruel enfermidade que tão cedo ceifou a vida de sua querida e inesquecivel filha ISABEL, e ainda por occasião de seu enterramento, na impossibilidade de testemunhar-lhes pessoalmente a sua sincera gratidão, vêm fazel-o por meio destas linhas, assegurando-lhes o seu eterno reconhecimento. Rio de Janeiro, 4 de janeiro de 1921. Rua Dr. Sá Freire n. 117. (I. 22007)

Monsenhor João Pio dos Santos

(30º DIA)

José Fernandes dos Santos, senhora e filhos, João Nepomuceno dos Reis, senhora e filhas, Joaquina Trotão, Alberto Torres Braga, senhora e filhos, convidam todos os parentes e amigos para assistirem á missa que por alma de seu saudoso e inesquecivel irmão, cunhado e tio MONSENHOR JOÃO PIO DOS SANTOS, mandam celebrar, amanhã, quarta-feira, 5 do corrente, trigesimo dia do seu fallecimento, ás 9 horas, na Cathedral Metropolitana, confessando-se desde já eternamente agradecidos. (I. 20911)

GUARANÁ-PÓ

K. 28$—Vidro, 7$500 — 35 — 25

Processo Integral e hygienico da Fab. Guaraná Maués.

DEP. RUA DO ROSARIO, 56 (11276)

PIANO

De particular, vende-se um de autor allemão, com crpo e armação de bronze, peça luxuosa e moderna, ultimamente importada na rua Aristides Lobo 75, junto a Haddock Lobo. (I. 21169)

Casa Guaraná

a unica que recebe directamente o verdadeiro

Guaraná Maués

Rua do Ouvidor n. 120. CHARUTARIA PARA' (7381)

FLORICULTURA BARBACENA

Assembléa 113. T. 1837, C. Corôas e Palmas de flôres naturaes por preços modicos. (15796)

GUARDA-LIVROS

Procurem o Instituto Commercial, que é o unico que satisfaz á nova lei. Praça Tiradentes, 52. (I. 22155)

SALA E QUARTO

Alugam-se bem mobiladas, com optima pensão a casal de tratamento ou pessoa só. Perto dos banhos de Mar. Flamengo. Rua Corrêa Dutra n. 25. (I. 22139)

PILULAS

VIRTUOSAS

Curam em poucos dias a molestia do estomago, figado ou intestinos. Estas pilulas, alem de tonicas são indicadas nas dyspepsias, prisões de ventre, molestias do figado, bexiga, rins, nauseas, flatulencias, mão estar, etc. São um poderoso digestivo e regularisador das secreções gastro-intestinaes.

A' venda em todas as pharmacias. Vidro 1$500, pelo correio, 1$700. Depositario: Drogaria VICTOR RUFFIER & C., rua S. Pedro, 128 — Rio de Janeiro. (4894)

ARABIA

Um medico egypcio tem uma formula contra a impotencia. — Medicamento que nunca falha; só recebe o pagamento depois da cura. Cartas a este jornal, a C.E. (12458)

PHARMACIA

Vende-se uma bôa pharmacia e respectivo predio, estylo moderno, com todas accommodações e installações electricas e sanitarias.

No interior e zona cafeeira em Minas.

Informações na Drogaria Evaristo, á rua dos Andradas n. 29. (I 20553)

VIAS URINARIAS

ELECTRICIDADE MEDICA

O DR. C. DAUDT garante optimos resultados, tanto nos casos chronicos como nos agudos.

RUA URUGUAYANA, 43. Das 3 ás 5 horas. (9863)

COMMERCIO

Rio, 4 de janeiro de 1921.

NOTAS DO DIA

A Companhia Brasileira de Carbureto de Calcio inicia hoje o pagamento do dividendo de suas acções e as Companhias C. das Docas do Porto da Bahia e Fiação e Tecelagem de Lã, o dos juros de suas obrigações (debentures).

No 5º grupo de artilharia de montanha termina hoje, ao meio-dia, o prazo para o recolhimento de propostas para o fornecimento de generos alimenticios, e na Casa da Moeda, á 1 hora da tarde, para o de artigos diversos.

Hoje deverá realizar-se a assembléa da Empreza de Armazens Geraes de Carangola.

REUNIÃO DE CREDORES

Fallencia de Gutmann & C., dia 5, ás 2 horas da tarde.

Fallencia de Sem Mindlin, dia 6, ás 2 horas da tarde.

Credores de Jacintho Pacheco & C., dia 7, á 1 hora da tarde.

Fallencia de A. M. Pereira de Carvalho, dia 10, á 1 hora da tarde.

Fallencia da Companhia Luso-Brasileira de Oleos, dia 13, á 1 hora da tarde.

Fallencia de João Manoel Ferreira, dia 13, ás 2 horas da tarde.

Fallencia de Henrique E. N. Santos & C., dia 14, á 1 hora da tarde.

Fallencia de Victorino & Gomes, dia 14, á 1 hora da tarde.

Fallencia de Antonio dos Passos Ferreira, dia 15, ás 2 horas da tarde.

PAGAMENTOS

ANNUNCIADOS

Dia 5 — Apolices Municipaes de Campos, juros.

Dia 5 — Apolices Municipaes de Petropolis, juros.

Dia 7 — Companhia Seguros Argos Fluminense, dividendo de 20$000.

Dia 7 — Sociedade Anonyma Casa Colombo, dividendo de 8$000.

Dia 15—Fluminense Football Club, juros.

Dia 12 — Companhia de Seguros Garantia, dividendo de 16$000.

Dia 15 — Companhia de Seguros União dos Proprietarios, dividendo de 5$000.

CONCORRENCIAS

ANNUNCIADAS

Primeira companhia de metralhadoras, para o fornecimento de generos alimenticios, forragem, artigos de expediente, material de limpeza e illuminação, dia 5, ás 6 horas da manhã.

Estrada de Ferro Central do Brasil, para o fornecimento de carvão de coke, de forja e dynamite, dia 5, á 1 hora da tarde.

Estrada de Ferro Oeste de Minas, para o fornecimento de materiaes diversos, dia 5, á 1 hora da tarde.

Inspectoria Federal das Estradas, para o fornecimento de objectos de expediente, artigos de escriptorio e outros materiaes, dia 6, á 1 hora da tarde.

Directoria de Engenharia, para as obras de reconstrucção do quartel da 4ª companhia de estabelecimentos, dia 7, á 1 hora da tarde.

Estrada de Ferro Central do Brasil, para a construcção de casas de turma, dia 7, á 1 hora da tarde.

Estrada de Ferro Oeste de Minas, para o fornecimento de artigos de electricidade, dia 7, á 1 hora da tarde.

Estrada de Ferro Oeste de Minas, para o fornecimento de materiaes de conservação, dia 8, á 1 hora da tarde.

Estrada de Ferro Oeste de Minas, para o fornecimento de aço e outros metaes, dia 10, á 1 hora da tarde.

Estrada de Ferro Central do Brasil, para o fornecimento de estopa, dia 10, á 1 hora da tarde.

Collegio Militar de Barbacena, para o fornecimento de enxoval e fardamento, dia 10, á 1 hora da tarde.

Estrada de Ferro Central do Brasil, para a venda de papeis e cartões velhos, dia 11, á 1 hora da tarde.

Estrada de Ferro Central do Brasil, para a venda de quartolas vasias, dia 12, á 1 hora da tarde.

Estrada de Ferro Oeste de Minas, para o fornecimento de materiaes diversos, dia 12, á 1 hora da tarde.

Estrada de Ferro Central do Brasil, para o fornecimento de material electrico, dia 13, á 1 hora da tarde.

Fabrica de Polvora sem Fumaça, para o fornecimento de forragem, ferragem e artigos para tratamento de animaes, dia 15, ás 2 horas da tarde.

TRANSFERENCIAS SUSPENSAS

Acções do Banco Commercial do Rio de Janeiro.

Acções do Banco do Rio de Janeiro.

Acções do Banco do Commercio.

Acções do Banco de Credito Rural Internacional.

Acções do Banco da Lavoura e do Commercio do Brasil.

Acções do Banco do Brasil.

Acções do Banco Portuguez do Brasil.

ASSEMBLÉAS

ANNUNCIADAS

Companhia Territorial Brasileira, dia 5, ao meio-dia.

Companhia de Viação e Construcções, dia 5, ás 2 horas da tarde.

Companhia Metropolis Hotel, dia 15, ás 2 horas da tarde.

Companhia Manufactora Progresso, dia 15.

Companhia Industrial Mattogrossense, dia 15, á 1 hora da tarde.

CAMBIO

Hontem, no inicio dos trabalhos, encontrámos este mercado em condições firmes, vigorando para o fornecimento de cambiaes as taxas de 9 7|8 e 10 d. e para a compra do papel particular as de 10 e 10 1|16 d.

Durante o dia o mercado manteve-se mais firme, correndo para os saques as taxas de 9 15|16 e 10 d. e para a acquisição das letras de cobertura as de 10 1|16 e 10 1|8 d.

Os negocios conhecidos foram regulares, fechando o mercado em posição fraca, sendo feito o fornecimento de cambiaes a 9 7|8, 9 15|16 e 10 d. e a compra do papel particular a 10 e 10 1|16 d.

TABELLA DOS BANCOS

	90 DIV.	
Londres	9 3/4 a	10 d.
Paris	$415 a	$424
	A' VISTA	
Londres	9 7/16 a	9 11/16
Paris	$419 a	$428
Hespanha	$930 a	$975
Italia	$246 a	$260
Belgica	$438 a	$446
Portugal	$720 a	$880
Nova York	7$030 a	7$150
Suecia	1$430 a	1$530
Suissa	1$040 a	1$105
Hamburgo	$098 a	$110
Rumania	—	—
Japão (yen)	3$410 a	3$480
Canadá	—	—
Austria	—	—
Buenos Aires (peso, ouro)	5$405 a	5$470
Buenos Aires (peso, papel)	2$380 a	2$450
Syria	$422 a	$430
Bulgaria	—	$124
Hollanda (florim)	2$230 a	2$310
Noruega	1$100 a	1$103
Dinamarca	—	1$103
Vales, café	$410 a	$420

Beyruth	—	—
Vales ouro, por 1$	—	5$498

CABO

Londres	9 3/4 a	9 17/32
Nova York	7$130 a	7$300
Portugal	—	$750
Syria	—	$434
Rumania	—	—
Hollanda (florim)	—	2$245
Italia	$247 a	$252
Hespanha	—	$960
Noruega	—	—
Dinamarca	—	—
Montevidéo	—	5$320
Belgica	—	$442
Suissa	—	1$092
Hamburgo	—	$098
Canadá	—	6$800
Paris	$419 a	$432
Suecia	—	—
Buenos Aires (peso, papel)	—	2$385
Japão (yen)	—	3$440

CURSO OFFICIAL DO CAMBIO

	90 DIV.	A' VISTA
Sobre Londres	9 29/32	9 13/16
" Paris	$418	$422
" Italia	—	$249
" Montevidéo	—	5$400
" Hespanha	—	$959
" Nova York	—	7$073
" Portugal (escudos)	—	$740
" Suissa	—	1$092
" Hamburgo	—	$103
" Buenos Aires (peso ouro)	—	3$450
" Buenos Aires (peso papel)	—	2$395
" Hollanda (florim)	—	2$256
" Syria	—	$430
" Palestina	—	$430
" Beyruth	—	—
" Austria	—	—
" Suecia	—	—
" Noruega	—	—
" Dinamarca	—	—
" Belgica	—	$442
" Canadá	—	6$100
Extremos:		
Caixa Matriz	9 7/8 e	9 15/16
Bancario	9 7/8 a	10 1/16
Moedas:		
Soberanos	—	31$000
Libras (papel)	—	—
Francos (papel)	—	$420
Pesetas (papel)	—	$940
Peso uruguayo (papel)	—	—
Liras (papel)	—	$250
Dollars (papel)	—	—
Escudos (papel)	—	$750
Marcos (papel)	—	—
Peso argentino (papel)	—	—
Ouro nacional, moeda de 20$	—	—

CAFE', MILHO E OUTROS CEREAES

José G. Carneiro & Co., recebem á rua do Mercado 32. Endereço Telegr. "HENRY". Caixa Postal, 1966 Rio de Janeiro. (I 19623)

MOVIMENTO DO CAFE'

SANTOS

Dia 31:

	Saccas
Entradas	43.972
Desde 1º	1.131.803
Média	36.498
Desde 1º de julho	6.374.052
Saidas	54.638
Existencia	3.180.378
Preço: typo 4	8$800

Posição do mercado: calma.

RIO

Pauta, $765

Entradas em 31:

	Saccas
E. F. Central	399
E. F. Leopoldina	4.643
Barra a dentro	—
Cabotagem	—
Total	5.042
Desde 1º	232.666
Média	7.505
Desde 1º de julho	1.518.804
Média	8.255
Embarques em 31:	
Estados Unidos	11.076
Europa	3.736
Cabotagem	1.750
Cabo	—
Pacifico	—
Total	16.962
Desde 1º	798
Desde 1º de julho	1.287.271
Existencia em 3	467.296
Entradas em 1 e 2:	
E. F. Central	1.155

Hontem, este mercado abriu firme, com muito café á venda e regular procura, tendo sido effectuadas, de manhã, operações de 1.396 saccas, na base de 11$300, a arroba, pelo typo 7.

A' tarde, foram realizados negocios de 1.663 saccas, ao mesmo preço da manhã, fechando o mercado em posição inalterada.

A Bolsa de Nova York abriu com 3 a 6 pontos de alta.

Passaram por Jundiahy 45.000 saccas e por barra a dentro entraram 400 ditas.

COTAÇÕES

Americanos

Typo 3	12$500
Typo 4	12$200
Typo 5	11$900
Typo 6	11$600
Typo 7	11$300
Typo 8	10$900
Typo 9	10$500

COTAÇÕES DE ROCHA FARIA & Cia.

MATRIZ: rua Buenos Aires, 160 (1º andar), RIO DE JANEIRO. Caixa Postal, 710

FILIAL: Rua Santo Antonio, 62 (1º andar), SANTOS. Caixa Postal, 224. End. teleg.: "ROCHAFARIA"

Preços por 15 kilos, no Rio:

Typo 2	14$300 a	14$500
" 3	13$600 a	13$800
" 4	12$900 a	13$100
" 5	12$300 a	12$500
" 6	11$800 a	12$000
" 7	11$300 a	11$500
" 8	10$800 a	11$000
" 9	10$300 a	10$500

Informações: mercado FIRME.

NOTA — Das remessas consignadas á Filial de Santos os conhecimentos e a correspondencia devem ser endereçados á casa MATRIZ. (9448)

MOVIMENTO DO CAFE' A TERMO

Cotações

	1ª	2ª	3ª
Janeiro	11$500	11$500	11$400
Fevereiro	11$350	11$800	11$750
Março	12$100	12$050	12$100
Abril	12$200	12$150	12$100
Maio	12$300	12$200	12$200
Junho	12$400	12$300	12$250

Vendas: 1ª cotação, 22.000 saccas; 2ª cotação, 4.000 ditas, e 3ª cotação, 3.000 ditas.

Total das vendas: 29.000 saccas.

Posição do mercado: 1ª cotação, firme; 2ª cotação, estavel, e 3ª cotação, calmo.

ULTIMAS OFFERTAS

	V.	C.
Janeiro	11$500	11$400
Fevereiro	11$850	11$750
Março	12$150	12$100
Abril	12$250	12$100
Maio	12$150	12$200
Junho	12$250	12$250

CAFE'

EDUARDO ARAUJO & Cº.

Rua Municipal, 28 — Rio. Prestam as melhores contas. (4801)

ASSUCAR

Entradas em 31: 6.819 saccos.

Desde 1º: 142.900 ditos.

Saidas em 31: 10.375 saccos.

Desde 1º: 142.900 ditos.

Existencia em 3, de tarde: 227.800 saccos.

Posição do mercado: firme.

COTAÇÕES

	Por kilo	
Branco, crystal	$830 a	$860
Idem, 3ª sorte	Não ha	
Branco, usina	Não ha	
Crystal amarello	Não ha	
2º jacto, branco	$620 a	$700
Mascavo velho	$340 a	$400
Mascavo novo	$480 a	$520
Mascavinho	$540 a	$560

Louis Boher & C.

CAFÉ — ASSUCAR — CEREAES

Recebem café á consignação sem receber commissão.

IMPORTADORES:

Arame farpado, Enxadas, Arados, Salitre, Enxofre, etc., etc.

R. Benedictinos, 1, 2º andar. (9857)

ALGODÃO

Entradas em 2: não houve.

Saidas em 2: 258 fardos.

Existencia em 3, de tarde: 32.150 fardos.

Posição do mercado: frouxa.

COTAÇÕES

Sertões	24$000 a	25$000
Paulista	28$000 a	29$000
Primeiras sortes	22$000 a	23$000
Mediano	19$000 a	20$000

Pinto, Lopes & C.

Escriptorio: r. Benedictinos, 25—Rio. *Armazem: r. Coronel Pedro Alves, 98*

EXPORTADORES e COMMISSARIOS de CAFE' MANTEIGA e CEREAES. (2799)

TOUCINHO

	Kilo	
Commum	1$200 a	1$400
De fumeiro	2$100 a	2$300

ALGODÃO, CAFE' CEREAES Recebem em CONSIGNAÇÕES J. CASTRO MOTTA & Cia. Armazem R. General Camara 88 CONTAS FIEIS E A' VISTA. (41268)

BOLSA

VENDAS

Apolices:

Uniformizadas, de 1:000$, 1, 1, 2, 2, 3, 3, 3, 12, a.	810$000
Ditas idem, 1, a.	815$000
Diversas Emissões, de réis 1:000$, nom., 1, 4, 5, 5, 11, 5, 24, 24, a.	800$000
Ditas de 1917, portador, 1, a.	810$000
Ditas idem, 5, 10, a.	813$000
Ditas idem, 6, a.	820$000
Ditas de 1920, port., 10, 21, a.	818$000
Municipaes, de 1917, port., port., 2, 4, 4, a.	175$000
Ditas de Nictheroy, 22, 25, a.	87$000
Companhias:	
Docas de Santos, port., 3, a.	458$000
Debentures:	
Docas da Bahia 2ª serie, 15, a.	130$000
Santa Helena, 40, a.	200$000

VENDA JUDICIAL

4.200 acções da Companhia S. Luiz a Caxias, ao preço de	200$000

OFFERTAS

Apolices	V.	C.
Uniformizadas, de 1:000$	815$000	810$000
Div. emissões, de 1:000$	805$000	800$000
Ditas de 1917, portador	815$000	790$000
Ditas de 1920 portador	—	—
Ditas em cautela	—	—
Q. do Porto	—	850$000
E. do Rio (Popular)	98$000	97$500
Ditas de 500$000, nom.	—	—
Ditas port.	—	—
Estado do Espirito Santo	—	—
E. de Minas Geraes de 200$	820$000	800$000
Ditas de 1906	182$000	181$500
Ditas idem, nom.	—	—
Ditas de 1914	177$000	176$500
Ditas idem, nom.	185$000	—
Ditas de 1917	175$000	173$000
Ditas idem, nom.	—	180$000
Ditas de 16. 20	—	243$100
Ditas idem, nom.	290$000	—
Ditas de Nictheroy	88$000	86$000
Ditas 2ª emissão	86$500	85$000
Ditas de Petropolis	207$000	200$000
Ditas de Campos	200$000	—
Ditas de Bello Horizonte	—	—
Bancos:		
Credito Rural Internacional	—	180$000
Portuguez do Brasil	—	—
Brasil	—	—
Lavoura	—	—
Commercial	—	—
Commercio	—	—
Mercantil	—	—
Nacional	—	—
C. de Seguros:		
Argos	1:600$000	—
Integridade	80$000	—
C. de E. Ferro:		
Minas S. Jeronymo	80$000	79$000
Rêde Sul-Mineira	—	—
C. de Tecidos:		
S. Felix	—	10$000
Conf. Industrial	220$000	—
Corcovado	170$000	—
Lanificio Petropolis	190$000	—
America Fabril	300$000	—
Manuf. Fluminense	180$000	170$000
Industrial Campista	220$000	—
Taubaté industrial	350$000	—
Magéense	200$000	—
Tecidos Magé	—	—
C. diversas:		
Docas da Bahia	84$000	—
Docas de Santos	—	465$000
Ditas nom.	465$000	—
Terras e Colonização	—	125$300
Carbonifera de Araranguá	70$000	—
Transporte e Carruagens	58$000	—
Loterias	14$000	14$000
Oleos e Productos Chimicos	—	225$000
Debentures:		
Prog. Industrial	200$000	—
Docas de Santos	—	193$000
Mineira Auto Viação	100$000	—
Mercado	207$000	205$000
Santa Helena	—	200$000
Conf. Industrial	200$000	—
Ind. Mineira	200$000	—
Transp. e Carruagens	202$000	—
Docas da Bahia	—	125$000

RENDAS PUBLICAS

Recebedoria de Minas

Arrecadação do dia 3	36:365$300
Em egual periodo do anno passado	48:377$400

CARNES VERDES

Matadouro de Santa Cruz

Abatidos hontem: 364 rezes, 50 vitellos, 5 carneiros e 91 porcos.

Rejeitados: 6, 1|4 e 3|8 rezes, 2 vitellos e 6 porcos.

Vendidos em Santa Cruz, para os açougues suburbanos: 57 rezes e 1 1|2 porcos.

No Entreposto de S. Diogo

Foram vendidos hontem: 300, 1|4 e 1|8 rezes, 48 vitellos, 83 1|2 porcos e 5 carneiros.

Preços da carne:

Rezes	1$130 a	1$150
Vitellos	1$200 a	1$300
Porcos	1$700	—
Carneiros	2$200	—

No Matadouro

Gado recolhido aos curraes para a matança de hoje: 370 bois, 65 vitellos, 25 carneiros e 118 porcos.

"Stocks" existentes nos campos de Santa Cruz: 1.197 bois, 412 vitellos, 30 carneiros e 637 porcos.

EXPEDIENTE DA ALFANDEGA

Esta repartição arrecadou, hontem, a importancia de 232:232$865 de renda, sendo 129:925$700 em ouro e 102:307$165 em papel.

Em egual periodo do anno passado foram arrecadados 293:063$107 sendo a differença para menos no corrente anno de 60:830$242.

—:— Foram designados para servir nos pontos abaixo, durante o mez corrente, os seguintes funccionarios:

Correio — conferencias internas, Mario Guaraná, Carlos Pinto e Pereira Baptista; distribuição e calculo, Augusto de Almeida; conferencia de saida, L. C. Victor Paulino.

Bagagem — J. Pinto Montenegro; auxiliares, Adolpho Lehmann e Eduardo Ewerton de Almeida.

Despachos sobre agua — Gama Malcher e Cunha Junior.

Consumo — Armando de Almeida.

Conferencias avulsas — M. Lobo Botelho, R. Alencar Coimbra e Bezerra Trindade.

Armazens (conferencias internas) — 2, Uldarico Cavalcanti; 3, Andrade Leal Vallim; 6, Rocha Lima; 7, P. Costa; 4, Pamplona Machado; 5, Torres Leite; 8, Monteiro de Barros; 9, J. A. Nepomuceno; 15, Castro Araujo; 16, J. Antonio Machado; 17, Benedicto Pulcherio e 18, Amarilio Noronha.

Cabotagem — Alfandega, J. C. Espirito Santo; Caes do Porto, Fernandes Veiga.

Distribuição — de saida, J. F. da Costa Junior; interna, Amaro Camara.

—:— Foram baixadas, hontem, as seguintes portarias:

"O inspector, declara a todos os srs. empregados para o devido cumprimento, que as médias da taxa cambial do mez de dezembro ultimo, registradas na Camara Syndical dos Corretores, para os fins do art. 26, da lei n. 3.979, de 31 de dezembro de 1919, são: sobre Londres, 10 23|64 (£ 23$167); Paris, $0405; Hamburgo, $099; Italia, $242; Portugal, $742; Hespanha, $898; Suissa, 1$067; Belgica, $430; Buenos Aires (p. papel), 2$389, (p. ouro), 5$388; Montevidéo, 5$336; Nova York, 6$770; Hollanda, 2$124; Japão, 3$404; Suecia, 1$371; Noruega, $980; Dinamarca, $983 e Canadá, 6$167."

"O inspector, declara com especialidade a 2ª secção e aos srs. despachantes que da contribuição de caridade cobrada em virtude do artigo 8º da vigente lei orçamentaria da Receita, que passaram a ser de 80 réis, não mais se destaque a quinta parte que compete ao Hospital Muller dos Reis, a qual deverá ser escripturada englobadamente, seguindo-se, assim, o regimen commum da escripturação."

"O inspector, determina á 2ª secção que as importancias cobradas nos despachos maritimos relativas aos navios nacionaes por pessoas de sua equipagem, a que se refere o artigo 607, da Nova Consolidação das Leis das Alfandegas e nos termos do artigo 178, do decreto n. 3.450, de 2 de janeiro de 1918, ainda em vigor, sejam escripturadas, a partir desta data, destacadamente e sob o titulo "Hospital Muller dos Reis", (contribuição dos maritimos de navios nacionaes)."

—:— Ao Laboratorio Nacional de Analyse, para a devida analyse, foi enviada uma amostra do "Salvarsan sodico", despachado por F. Horta & C., e vindo da Allemanha pelo vapor "Oropesa", entrado em outubro ultimo.

—:— A' consideração do ministro da Fazenda, foi submettido o requerimento em que o proprietario do engenho Central de Laranjeiras, pede isenção de direitos para o material que importou destinado aos trabalhos daquelle engenho.

—:— Movimento do Caes do Porto: embarcações atracadas aos armazens, em 3 do corrente:

Embarcações diversas e vapor allemão "Arfeld", armazem 1; chatas diversas com carga do "West Solene", armazem 2; chatas diversas com carga do "Sillarus" e do "Sheridan", armazem 3; chatas diversas com carga do "Ancross", armazem 4; chatas diversas, com carga do "American Star" e do "Plutarch", armazem 6; vapor americano "Cardonia" e chatas diversas com carga do "Maranguape", armazem 7; chatas diversas recebendo minerio, armazem 8; vapores nacionaes "Campinas" e "Etna", cabotagem, pateo 10; chatas diversas com carga do "Guajará", armazem 10; vapor japonez "Taikai Maru", pateo 11; vapor americano "Pallas", armazem 11; pontão nacional "Itauna" e chatas diversas com carga do "Garryvalle" e do "Bilbio", armazem 15; chatas diversas com carga do "Rapidan" e do "Righland Pride" e vapor inglez "Moliére", armazem 16 e chatas diversas com carga do "Samara", armazem 18.

MOVIMENTO DO PORTO

ENTRADAS DO DIA 3

De Buenos Aires e esc. em Santos, o vapor americano "Lake-Ellendale", com 1.653 toneladas; carga: varios generos á Companhia Expresso Federal.

De Buenos Aires e escs., o paquete americano "Aeolus", com 6.902 toneladas; carga: varios generos á Companhia Expresso Federal. Passageiros em 1ª classe: Oswald Buchanan, William T. E. Webb, mais dois passageiros em 2ª classe e um em 3ª. Em transito, 170 passageiros.

De Glasgow e escs., o vapor inglez "Phidias", com 3.564 toneladas; carga: varios generos á Norton Megaw.

De Cabo Frio, o motor nacional "Pharoux", com 104 toneladas; carga: sal a Pacheco de Aguiar.

De Buenos Aires e escs., o vapor italiano "Moncenisio", com 2.668 toneladas; carga: varios generos á Soc. An. Martinelli.

De Buenos Aires e escs., o vapor americano "Sogaporack", com 3.101 toneladas; carga: varios generos á Companhia Expresso Federal.

Brasil Cadastro

TUDO VÊ — TUDO SABE — TUDO INFORMA — Praça Olavo Bilac 5, sobrado. Rio. (12137)

SAIDAS DO DIA 3

Para Buenos Aires, o paquete inglez "Moliére".

Para Nova York e escs. o paquete americano "Aeolus". Passageiros em 1ª classe: R. A. Allen, W. H. Leo e senhora, S. M. Decker e familia, M. E. Wallisco, Paulo L. Habmeld, B. Kenusth, H. K. Hatherford, R. A. T. Siecol e senhora, C. A. Maloney, R. Jakson, J. A. Hashlston, mais cinco passageiros em 2ª classe e 30 em 3ª.

Para S. Vicente e escs., o vapor inglez "Rhodesia".

Para Napoles e escs. o paquete nacional "Avaré". Passageiros em 1ª classe: d. Elvira Polto, Irma Meroni e filhos e mais tres passageiros em 3ª classe.

MARITIMAS

VAPORES ESPERADOS

Liverpool e escs., "Darro"	4
Rio da Prata, "Columbia"	5
Rio da Prata, "Arlanza"	5
Japão, "Canadá-Maru"	5
Portos do sul, "Sirio"	6
Santos, "Philadelphia"	6
Portos do norte, "Atlantico"	6
Rio da Prata, "Lalande"	7
Nova York, "Aldan"	7
Rio da Prata, "Ceylan"	7
Havre e escs., "Ouessant"	8
Rio da Prata "Vestris"	8
Rio da Prata, "Chicago-Maru"	10
Rio da Prata, "Cordoba"	10
Rio da Prata, "Pays de Waes"	12
Southampton e escs., "Highland Laddie"	12
Rio da Prata, "Tomaso di Savoia"	13
Havre e escs., "Belle-Isle"	13
Genova e escs., "Principessa Mafalda"	17
Rio da Prata, "Limburgia"	18
Nova York, "Martha Washington"	18

VAPORES A SAIR

Santos e Itajahy, "Etha"	4
Helsingiors e escs., "Lima"	4
Rio da Prata e escs. "Darro"	4
Laguna e escs., "Laguna"	4
Recife escs., "Iris"	5
Manáos e escs., "Bahia"	5
Ponta d'Areia e escs., "Aquiquy"	5
Southampton e escs., "Arlanza"	5
Trieste e escs., "Columbia"	6
Recife e escs., "Itatinga"	6
Recife e escs., "Marne"	6
Guaratuba e escs., "Oyapock"	6
Porto Alegre e escs., "Itapura"	6
Rio da Prata e escs., "Acre"	6
Havre e escs., "Ceylan"	7
Nova York e escs., "Vestris"	8
Mossoró e escs., "Itaberá"	8
Rio da Prata e escs., "Ouessant"	8
Pelotas e escs., "Itapacy"	8
Porto Alegre e escs., "Itapuhy"	9
Genova e escs., "Natal"	10
Porto Alegre e escs., "Rio Macuhan"	10
Porto Alegre e escs., "Cubatão"	10
Marselha e escs., "Cordoba"	10
Laguna e escs., "Atlantico"	10
Aracajú e escs., "Itaperuna"	10
Rio da Prata e escs., "Highland Laddie"	12
Japão e escs., "Chicago-Maru"	12
Antuerpia e escs., "Pays de Waes"	12
Amsterdam e escs., "Salland"	13
"Tomaso di Savoia"	13
Rio da Prata e escs., "Belle-Isle"	13
Montevidéo e escs., "Ruy Barbosa"	14
Pará e escs., "Pará"	15
Rio da Prata e escs., "Almanzora"	15
Rio da Prata e escs., "Principessa Mafalda"	17
Amsterdam e escs., "Limburgia"	18

PHARMACIA

Na prospera cidade de Nictheroy, vende-se, livre e desembaraçada, a bem installada pharmacia da rua Visconde do Rio Branco 349, fazendo regular negocio e com bom sortimento. Os pretendentes poderão examinar das oito horas da manhã ás oito da noite, onde se darão todas as informações ou dirigirem-se ao seu proprietario, nesta capital, á rua Marquez de Pombal, 16, loja. (I 22006)

QUARTO

Aluga-se um, bem mobilado, sem pensão, perto dos banhos de mar. Tratar pelo telephone Beira Mar 2196. (I 20998)

SITIO

Quer se comprar em logar saudavel, proximo, tendo casa regular, coberta de telhas, assoalhada, boa agua, pasto e já com alguma lavoura … Informações … Andarahy, para C. … (I 20995)

DEUTSCHES CHEPAAR

… Avenida Rodrigues Alves … (I 20989)

Casas para vender em Ipanema

Vendem-se, juntas ou separadas, duas pequenas casas … (I 20988)

BLOCOS PARA FOLHINHAS

Medios e miudos, 2 côres, grande quantidade. … Cardinale & C. Rua Senador Euzebio 40 e Marechal Floriano n. 67. (I 21452)

Dienstmaedchen

Gesucht fuer alle Hausarbeiten ausser Waesche. … Rua do Rozo 28. Haus 7 (Laranjeiras). (I 21440)

Montador de machina

Precisa-se de um habil montador com conhecimento de electricidade, para uma casa importadora de machinas na Bahia. Apresentar-se com referencias, na rua Buenos Aires n. 42, sobrado. (I 21437)

Predio para fabrica

Vende-se ou aluga-se um grande. Tratar á rua Senador Euzebio, 324. Das 7 ás 9, telephone V. 755. (I 21434)

GOVERNANTE

Senhora allemã, com longa pratica … e com as melhores referencias, offerece-se. Telephone B. M. 2320. (I 21427)

PHARMACIA

Vende-se uma em suburbio. Informações e tratar á rua … Pharmacia Freitas. (I 21426)

THEREZOPOLIS

Vende-se uma fazenda com 603.280 metros quadrados … Tratar na rua Rodrigo Silva 5, 1°. (I 21565)

FAZENDA

Vende-se por 800:000$ … de Barra Mansa; tratar á rua Ouvidor 71, 1° andar (J. Serpa). (I 21560)

Predios e terrenos

Vendem-se em todos os bairros. Tratar com A. Damaso. Rua Rodrigo Silva 5, 1°. Tel. 711 C. (I 21564)

Fabrica de chapéos Imitação Panamá

Procura representante serio e bem relacionado, no Estado de Minas … Hotel Cruzeiro do Sul, Praça da Republica … Caixa Postal 28. (I 22085)

APOSENTO MOBILADO

Aluga-se esplendida sala de frente com ou sem pensão, a cavalheiro ou casal em casa de familia de tratamento. Na rua Dr. Malta Lacerda 122, Estacio. (I 22100)

Rua do Lavradio 168

(PROXIMO MEM DE SA')

Aluga-se predio moderno, boa loja … (I 22079)

FAZENDA

Compra-se uma de 60 a 100 alqueires de boas terras, situada á margem da E. F. Central, no maximo 4 kms. distante da estação, servida pelos trens rapidos e 4 horas de viagem do Rio. A propriedade deve ter boas casas de morada, de colonos e outras servenlias, situada em ponto saudavel não inferior a 300 metros do nivel do mar. Escrever com todas as informações precisas a José Guimarães, para á rua Andrade Pertence, 43: Cattete. (I 22075)

TERRENOS EM BOTAFOGO

O leiloeiro Virgilio venderá amanhã, 5 do corrente, ás 4 1/2 horas, á rua de Sorocaba, esquina da de General Polydoro, esplendidos lotes de terrenos, livres e desembaraçados de quaesquer onus e por alvará judicial. (I 21546)

Leilão de Penhores

EM 12 DE JANEIRO DE 1921

Campello & C.ª, rua Luiz de Camões n. 36, fazem leilão dos penhores vencidos, podendo os senhores mutuarios resgatal-os ou reformal-os até á hora do leilão (15761)

CASA CAMPELLO

ERNESTO CAMPELLO

Travessa das Bellas Artes n. 5, esquina da Avenida Passos n. 29-A. Faz leilão em 8 de janeiro de 1921, de todos os penhores vencidos, os quaes poderão ser resgatados até a hora de começar o leilão. (15722)

Gerador de vapor

Com machina conjugada de 5 H. P. vertical. Vende-se r. S. Pedro 91, sob. (I 21519)

CASA GRANDE

Vende-se em rua transversal á Matriz e Barros; trata-se á rua … n. 113. (I 21517)

FAZENDA

Vende-se uma distando 1 1/2 hora da cidade de Bananal, E. de S. Paulo, por boa estrada de rodagem … Mais detalhes e tratar com Sr. Rufino Ferrari & C. Rua Acre 48, Rio. (I 21515)

Predio á venda

Vende-se um confortavel predio de construcção moderna, tendo tres salas com janellas e grande terreno, á rua General Menna Barreto 37. Tratar com Mario Imbassy Sá. Hotel Victoria, Cattete. (I 21512)

Sala para escriptorio

Aluga-se duas salas na rua da Alfandega 54, 1° andar; trata-se na sala da frente. Aluguel 120$. (I 21516)

Papelaria typographia

Vende-se uma machina de aparar de 70 de boca, moderna, estado novo … a mão e a motor. 134, rua Camerino. (I 21509)

Cêras virgem abelha, carnauba e collas de todas as qualidades ■ Vendem — J. Castro Motta & Cia. R. General Camara 88 (14427)

Caixas de papelão

Vende-se um facão, uma machina de grampear, uma de incollar … rua Camerino, 134. (I 21499)

Torrefacção de café

Vende-se um torrador, um moinho, dois motores e pertences, tudo com 3 mezes de uso. R. de S. Pedro 212. (I 21458)

OPPORTUNIDADE

Rapaz solteiro, de 19 annos, activo, trabalhador … (I 21495)

LECLERC & C.

AGENTES DE PRIVILEGIOS & MARCAS DE FABRICA E COMMERCIO

— Rua do Rosario n. 156 — … (I 21494)

TIJOLOS

Vendem-se 400.000, prompta entrega … rua da Alfandega 54, 1° andar. (I 21482)

COPACABANA

Vendem-se duas casas juntas ou separadas, á rua Barata Ribeiro n. 575 … (I 21479)

PHARMACIA

Compra-se uma, em qualquer ponto. Informações á Phco. Silva, nesta redacção. (I 21466)

Industria pharmaceutica

Vende-se uma … (I 21461)

Auxiliar de escriptorio

Precisa-se de um á rua da Alfandega 17, que saiba fazer correspondencia á machina. (I 21456)

FAZENDA NO E. DO RIO

A 2 kilometros da estação e a 3 1/2 horas … novas de café para produzirem 2.000 arr., mattas e capoeirões para fins industriaes, gado de boa qualidade, residencia confortavel com amplas accommodações, requisitos de hygiene e agua canalizada. Cartas a M. L., estação de Quirino, E. do Rio. (I 21458)

GABINETE PARA MEDICO

Aluga-se uma sala com divisão, agua e luz, de frente, c. 2 escadas, aluguel 150$000. Rua Larga 41, sobrado. (I 21437)

COMPRA-SE

Um motor de 1 ou 1 1/2 H. P., um balancé, um torno, uma bigorna e um martelete pesando 10 ou 15 kilos, tudo usado. Cartas nesta redacção, a F. S. (I 20999)

GONORRHÉA

Tratamento das 15 ás 17 horas.
—:— R. ASSEMBLÉA, 43 —:—
DR. I. LOPES. (I 20468)

Armazem — Ipanema

Aluga-se um espaçoso; trata-se á rua Teixeira de Mello n. 30; das 8 ás 9 da manhã. (I 19936)

Terrenos em prestações em Santa Thereza

Vendem-se lotes com linda vista para o mar, em prestações mensaes desde 100$000. Trata-se com o engenheiro Jeno Jerman, na Avenida Mem de Sá 301. Teleph. Central 2648. (I 19853)

UMA BELLA FAZENDA

Magnifica residencia de verão e optimo emprego de capital

A seis horas do Rio de Janeiro, E. F. C. B., com 150.000 cafeeiros, mattas, invernadas, animaes, criação de porcos, bemfeitorias de primeira ordem, grande e esplendida casa de moradia, montada e mobilada com todo o conforto … Para informações … dirigir carta á C. BROTERO BENEVIDES, Guaratinguetá. (15756)

Bello emprego de capital

Quem dispõe de capital não deve perder uma boa occasião para o seu emprego, na acquisição de uma grande casa de negocio, com predio proprio e grande terreno, em uma cidade do Estado do Rio … Trata-se na rua Buenos Aires n. 47, com o sr. Severino, das 3 ás 4 horas. (I 21538)

Inglez pratico e theorico

Senhora ingleza com longa pratica de ensino; tem algumas horas disponiveis. Cartas a A. S. rua Dias da Rocha n. 30, Copacabana. (I 21549)

COQUELUCHE

O unico remedio para a sua cura é a COQUELUCHINA. Em todas as drogarias. (15355)

Preparado pharmaceutico

Conhecido e vendavel, dando lucro que permitte manter grande propaganda. Manipulação facil e approvado pela Saude Publica. Vende-se barato … Travessa do Rosario n. 9, sobrado. (I 22050)

Motor electrico

Vende-se um de 15 HP … Tratar com Luiz O. Mangeon; rua General Camara n. 161. (15774)

Motor para lancha

Vende-se um Fairbanks Morse de 5 HP, com reversivel e helice. Novo. Preço de occasião. Tratar com Luiz O. Mangeon. Rua General Camara n. 161. (15774)

Motores electricos

Vende-se A. E. G. novos de 2 e 3 HP … Preço de importação; rua General Camara n. 161. Luiz O. Mangeon. (15774)

Motor electrico

A. E. G. de 5 HP … Vende-se rua General Camara n. 161. Luiz O. Mangeon. (15772)

Machinismos para serra

Allemães, modernos … Rua General Camara n. 161. Luiz O. Mangeon. (15774)

Transformadores electricos

Triphasicos de diversas voltagens e capacidade até 40 K. V. A. Preços de importação. Luiz O. Mangeon. Rua General Camara n. 161. (15774)

Aluga-se um palacete

Em Botafogo, aluga-se um grande e bello palacete … (I 22025)

ESCRIPTORIO

Aluga-se uma espaçosa sala … rua da Alfandega … (I 22026)

Alto da Boa Vista

Aluga-se uma casa … (I 22016)

TO LET

In a respectably family house near the sea in Flamengo, one or two rooms with board for a single family or gentleman … (I 22016)

PETROPOLIS

Aluga-se a esplendida casa da rua Paulino Affonso n. 86 … Petropolis. Telephone 266.

ACCUMULADOR

Compra-se um accumulador para automovel … (I 22106)

RIFA

Fica transferida para o proximo sabbado, dia 8 … para o dia 31 de dezembro findo. (I 21574)

Casa para banhos

Precisa-se em boa praia, mobilada, modesta, conforto, tres mezes pagos de uma só vez adeantados. Cartas aqui a S B (I 21586)

GRATIFICA-SE

Com 800$000 (oitocentos mil réis) a quem entregar á rua Tunnel 44, Botafogo, um collar de platina e uma cruz com brilhantes, perdidos hontem na praia do Leme, entre a rua Salvador Corrêa e rua Anchieta. (I 22011)

LEME

Aluga-se por 2 mezes uma casa mobilada. Tel. Sul 1426. (I 21521)

Pensão Diamantina

Este estabelecimento de primeira ordem, dispõe para casaes de tratamento de uma sala de frente e outro apartamento, ambos desoccupados — Haddock Lobo n. 417. (I 21526)

MOEBL ZIMMER

Zu vermieten, mit Pension, passend fur 2 Herren, im Zentrum der Stadt, rua do Lavradio n. 102, sob. (I 21545)

CONSULTORIO

Aluga-se um proprio para dentista, á rua do Ouvidor 187, 1° andar. Entrada pelo elevador; trata-se no mesmo. (I 21547)

PENSÃO NOVA

Alugam-se bons commodos, bem mobilados a casaes e cavalheiros de tratamento. Rua do Cattete 335. Telephone 2213. Beira Mar. (I. 22122)

PERDEU-SE

Uma carteira em couro, preta, com papeis de identidade. Leon Sterk. Quem achar, entregar por favor na rua S. Christovão 26, contra gratificação. (I. 22144)

DEPURAZE

O mais seguro purificador do organismo. Formula e preparado do Pharmaceutico Francisco Giffoni. Efficaz contra as affecções cutaneas, syphiliticas, herpeticas, rheumaticas, ulceras chronicas, boubas, eczemas (darthros) empingens e em geral todas as doenças devidas á impureza do sangue. Receitado diariamente pelos especialistas. Deposito: Drogaria Giffoni Rua 1 de Março, 17 RIO DE JANEIRO (12806)

Negocio de occasião

Faz-se contrato vantajoso de um predio loja e sobrado, duas frentes, ponto central, magnifico … Informações na rua do Hospicio 9 e Rosario 62. (I. 22142)

VIAJANTE

Offerece-se para qualquer zona a percorrer, dão-se optimas referencias. Cartas a Newton, nesta redacção. (I. 22153)

Automoveis usados

Vendem-se os seguintes automoveis usados, em boas condições, por preço de occasião: … Tratar na garage … Senador Euzebio. (I. 22099)

Doenças da vontade

O Dr. Cimbra Cruz, com 30 annos de pratica de psychotherapia (suggestão) … rua da Carioca n. 31. Das 3 ás 5. (8950)

Amadeu dos Prazeres Poyares

Para negocio de seu interesse, deseja-se falar-lhe. Procurar o sr. Gomes. R. da Carioca 41, sobrado. (I. 22133)

Cadeira - Dentista

Precisa-se de uma em bom uso … (I 22105)

Na rua da Carioca

Aluga-se optimo escriptorio, com … Carioca 55, 1° andar. (I 22097)

SAVANOL

SABÃO LIQUIDO DE ALCATRÃO

… Frasco … 3$000 … Casa "A NOIVA" Rua Rodrigo Silva n. 36 (17121)

CASA MOBILADA

Aluga-se a dous minutos dos banhos de mar … rua Senador Vergueiro n. 110. (I. 22120)

Trilhos e vagonetes

Vende-se do typo Decauville 7 1/2 kilos. Trata-se no Jornal do Brasil … (I. 22131)

ARMAZEM NO CENTRO

Importante companhia estrangeira precisa para exposição de automoveis de um amplo armazem nas proximidades da Avenida Rio Branco, largo da Carioca ou rua Uruguayana. Offertas detalhadas, á Caixa do Correio n. 1.121. (I 19631)

ESCRIPTORIO

Aluga-se uma grande sala de frente, proprio para companhia e outra menor; rua Gonçalves Dias n. 30. (I 19688)

ALUGA-SE

Quartos e salas bem mobilados, com bastante ar, para familias e cavalheiros distinctos, cozinha e serviço de casa estrangeira. Praia do Flamengo, Corrêa Dutra n. 9. (I. 20674)

TRANSPORTE

Alugam-se autos-caminhões, para transporte de qualquer especie de mercadoria. Telephone Villa 4197. (I 16732)

Aluga-se em Friburgo

Em casa de pequena familia de tratamento, dois quartos ricamente mobiliados com pensão. A duas senhoras ou moças que queirão passar o verão. Cartas a A. A., na posta-restante, Nova Friburgo, E. do Rio. (I 19746)

"S. B. Espiritas Homœpathicos"

CAIXA POSTAL, 30 — NICTHEROY — E. DO RIO

Os mediuns sonambulos invisiveis desta sociedade beneficente continuam a fornecer diagnosticos para os irmãos soffredores.

E' indispensavel mandar o nome por extenso — logar fixo, aonde mora — Edade — Profissão, e um envelope já sellado e subscriptado para a volta. (17193)

CHAUFFEUR

Precisa-se de um para auto-caminhão na Cervejaria Polonia Limitada. Exige-se carta de conducta. (I 21265)

PRAIA DO FLAMENGO 84

Alugam-se uma sala de frente e quartos para familias e cavalheiros. (I 21275)

Occasião extraordinaria

Traspassa-se baratissimo, causa, o dono sair para Europa, fabrica de charutos com todos os pertences. Dirigir-se Senh. Lazzarini, avenida Gomes Freire n. 124, por cima da pharmacia. (I 21329)

MOÇAS

Precisa-se de moças brancas, para trabalhos manuaes. Rua Theophilo Ottoni n. 34. (I 21409)

200$000

Gratifica-se com esta quantia a quem arranjar um predio de construcção moderna, com 4 q. e 2 s., sito em rua que passe bonde e a uns 20 minutos da cidade. Até 220$000. Informações pelo telephone V. 5718. (I 21419)

CAIXAS DE RUFO

Vendem-se duas completas, de metal, na rua Marquez Sapucahy 314. (I. 21360)

DR. ZEFERINO BASTOS

RUA DOS INVALIDOS, 46

Das 3 ás 5

MOLESTIAS DO PULMÃO, DAS SENHORAS e SYPHILIS (I 21082)

PIANO PLEYEL

Vende-se por um conto e quinhentos mil réis um de meia cauda, em perfeito estado. Trata-se á rua da Candelaria 38, sobrado. (I. 21395)

Bom futuro para moças

Professora habilitada e de gosto, lecciona chapéos. Prepara a alumna em pouco tempo a executar qualquer modelo. Recebe alumnas por curso rapido e tambem a 2$000 a lição. Tratar ás segundas, quartas e sextas-feiras; á rua da Assembléa 71, 2° andar; e ás terças, quintas e sabbados, á rua S. Luiz Gonzaga n. 146, sob., de 1 ás 3 da tarde. (I. 21321)

DEUTSCHE

Frisch angekommen in din 40 er Jahren sucht Itellung als zimmerin oder Governante mit familiarer behandlung geht auch zu einzelnem Herrn, Brufe an Alberto Iff. Rua Dr. Aureliano Garcia n. 39, Barra do Pirahy — E. do Rio. (I 21251)

Trilhos ou tubos

Compram-se 100 pedaços de 2 a 2 mts, 50, para cerca. Rua Leite Leal n. 19 — B. M. 287. (21307)

PEQUIRA

Vende-se um por 200$, com arreios, para montaria de creança. Rua Leite Leal n. 19 — B. M. 287. (I 21307)

MACHINAS

Engenho de serra, engenho de pôço, serra de fita, tico-tico, motor electrico 5 HP., torno de bancada para madeira, com pouco uso, vendem-se na rua Dr. Maciel n. 44 — S. Christovão. (I 19773)

Consultorio medico

Aluga-se ou se admitte socio, muito commodamente. R. Marechal Floriano 42. (I. 20641)

Casa em Jacarépaguá

Vende-se uma esplendida vivenda com todo o conforto para familia de tratamento, com pomar, etc., a 10 minutos de Cascadura, logar aprazivel. Ver e tratar á rua Emilia n. 27 — Jacarepaguá. (I. 20923)

Morte ás Formigas

FORMICIDA NÃO EXPLOSIVO

Efficaz na destruição das terriveis saúvas e especialmente das miudas, carregadeiras. Caso seu fornecedor ainda não o tenha, peça directamente á fabrica, QUE ENVIA 1 LATA PELO CORREIO MEDIANTE 5$ EM VALE POSTAL. Dr. A. Olesen. Caixa postal 11 — Petropolis. Estado do Rio. (I. 19141)

Pensão Washington

ALUGAM-SE LUXUOSAS

salas de 1ª ordem a familias distinctas e cavalheiros. Rua das Laranjeiras n. 222. (I. 17577)

HEMORRHOIDES

A milagrosa pomada "Manoelina", cura infallivel as hemorrhoides, allivio instantaneo; cura certa em seis dias, por mais chronica que seja sem operação. Approvada pela Directoria de Hygiene, sob o n. 111. Vende-se na Pharmacia Popular. Avenida Gomes Freire n. 55. Telephone Central n. 4909. Preço 5$000. Pelo correio … (I 17013)

Agua Hunyadi Janos

O MELHOR LAXATIVO

Acha-se á venda nas principaes drogarias e pharmacias. (I 13730)

VIGAS DE AÇO

Vendem-se diversas, com 30, 20, 18 cent., com diversos comprimentos até 8 metros; Mariz Barros 183. (I 20836)

Ouro m. a 3$200 a gramma

Compra-se, vende-se e concerta-se joias e relogios, na Officina Confiança, rua Marechal Floriano Peixoto n. 181. Tel. Norte 1275. (I 20910)

PAGÈOL

Energico antiseptico urinario

Tratamento rapido e radical

Supprime as dôres da imicção

Evita qualquer complicação

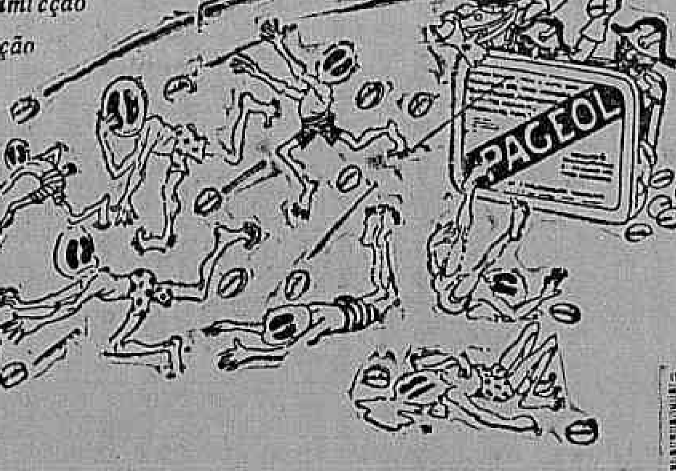

O PAGÈOL descongestiona e rejuvenesce os tecidos das vias urinarias, os quaes elle restabelece completamente, matando todos os microbios que os habitam.

O PAGÈOL, que descongestiona as mucosas das vias urinarias, renova os tecidos, graças a um rejuvenescimento completo das cellulas.

O PAGÈOL é mortifero, não sómente ao gonococus e sobretudo onde elle existe, mas tambem a todos os outros microbios, aos quaes póde este ultimo associar-se.

E' o fundamento, a base do tratamento do arthritismo ou do rheumatismo blenorrhagico, pois, é elle proveniente da propria blenorrhagia.

— Dr. BERARAND,

VAMIANINE

Avaria, doenças da Pelle

Producto scientifico

Estabelecimentos Chatelain, 2, rue de Valenciennes, Paris e em todas as pharmacias

O PAGÈOL não tem piedade com os gonococcus, hospedes indesejaveis das vias urinarias.

Agentes geraes para o Brasil: — FERREIRA, G. BUREL & C. — 113, Rua General Camara — Rio de Janeiro (11918)

MICA

Perto do Rio, proximo á Estação, clima soberbo; traspassa-se optima mina abundante e grande, com ferramenta, animal, rancho e bom "stock" de 3 a 4 toneladas, etc. Cartas á R. I. C., neste jornal, dando endereço para correspondencia. (I 22135)

Casas e terrenos

O DR. LUIZ CIRNE — Avenida Rio Branco 137, 2° andar, sala 40, telephone Central 5120. VENDE, directamente; 1 palacete moderno, elegante e confortavel, no melhor ponto da rua Conde de Bomfim, com grande terreno, que se presta perfeitamente, á novas construcções, sem prejudicar a habitação referida; e

Uma linda e confortavel vivenda, na rua D. Maria, Aldeia Campista, no melhor ponto, a 20 metros do bonde e com 22 x 65 metros de optimo terreno, podendo prestar-se para construcção até de uma avenida tambem sem prejuizo da habitação. (I 22093)

N. TOLENTINO GONZAGA

ADVOGADO

Rua da Carioca, 16. Das 11 ás 12 e das 4 ás 6. (I 19469)

APOSENTO — FLAMENGO

Familia de fino tratamento, dispondo de confortavel, aluga com ou sem mobilia a cavalheiro ou casal distincto, rua Corrêa Dutra 35. (I 22044)

COPACABANA

Vende-se ou aluga-se com contrato, um confortavel predio acabado de construir, com optimas accommodações, á rua Constante Ramos n. 116. Informações teleph. Ipanema 356. (I 21139)

CALLIGRAPHIA

Precisa-se de um professor para ensinar em aulas nocturnas. Cartas escriptorio desta folha, F. B. (I 21331)

CASA

Aluga-se por qualquer tempo, mobiliada e com todo o conforto para casal, á Av. Maracanã n. 728. Tel. Villa 3891. (I 21305)

Metade de uma casa

Em qualquer arrabalde ou suburbio, precisa-se alugar para casal sem filhos e mãe. Escrever a Ruy, neste jornal, dando preço, etc. (I 21312)

SALA DE JANTAR

Vendem-se 2 mobilias. Uma com 10 peças e outra com 15. Rua Barão de Mesquita n. 206. (I 21249)

Pharmaceutico

Um diplomado acceita a direcção technica de uma pharmacia. Cartas a I. Silva; rua D. Manoel n. 32. (I 21159)

AUTOMOVEL

Benz 8 x 18 completamente reformado, trabalhando na praça, vende-se facilitando o pagamento. Tratar na garage Tijuca, á rua Aguiar. (I 21097)

Sala independente

Aluga-se uma ricamente mobiliada a cavalheiro distincto, por mez ou conforme se combinar, em casa de muito socego. Rua do Senado 244, sobrado. (I. 21236)

Agua-raz a 2$900

Oleo superior a 1$800; idem genuino, a 2$800; grande sortimento de ferragens; rua de S. Pedro 180. Tel., N., 4810. (I 21180)

PHARMACIA

Precisa-se de um pratico de meia edade que abone a sua conducta. Trata-se na rua da Constituição n. 20 (Pharmacia). (I 20915)

Pensão Rio Negro

Rua Ferreira Vianna n. 53 — Telephone Beira Mar n. 298 — Tendo passado por grandes reformas, aluga luxuosos aposentos, com pensão de primeira ordem, exclusivamente a familias e cavalheiros. (I. 15.394.)

Casa em Botafogo

Aluga-se, para familia de tratamento, uma boa e confortavel casa, com varanda e terreno com jardim, tendo optimas installações de electricidade e campainha, fogão e aquecedor a gaz, telephone, etc., e está situada em uma das principaes ruas de Botafogo.

Trata-se no escriptorio do Hotel Avenida, de 1 ás 3 da tarde. (I 22086)

Machina para arrolhar vidros

Vende-se uma á travessa do Rosario n. 9, sob, com Soares. (I 22049)

MOLESTIAS DO Estomago e Intestinos

Use PAPAINOL — A' venda na Drogaria Araujo Freitas — Ourives, 88. (19969)

Lulu' Pomerania

Perdeu-se um, todo preto, com coleira, e a vista doente. E' caridade entregar, por ser estimadissimo. Gratifica-se bem; rua Barão Ubá n. 46. Tel. 5401, Villa. (I 22065)

Chefe de fabricação de assucar

Para pequeno engenho de assucar, no littoral de S. Paulo, precisa-se de um bom.

Escrever indicando pretensões e sérias referencias ao dr. Alberto Sayet, caixa 108, S. Paulo. (15780)

SALA MOBILADA

Precisa casal sem filhos, em casa sem outros inquilinos, no Cattete ou ruas transversaes. Cartas para Lyda. (I 15759)

OURO E PLATINA

Prata de 50 a 200 réis, joias com brilhantes e pedras preciosas, compram-se e quem melhores preços paga é a casa da rua Buenos Aires n. 216 (antiga do Hospicio), officina de ourives e lapidação de diamantes. (I 22146)

O Dr. Luiz Cirne

Vende, directamente:

1 esplendida casa nova, assobradada, com optimos commodos e grande terreno, na rua Dr. Dias da Cruz, no Meyer;

1 boa casa para familia, recentemente construida, na rua Lopes da Cruz, Meyer.

Tratar á avenida Rio Branco 137, sala 40, telephone Central 5120. (I 22076)

PREVIDENCIA e ECONOMISADORA

Compramos cadernetas e titulos de pensionados dessas sociedades. Pagamento a dinheiro á vista.

AV. RIO BRANCO, 90, 1° andar, das 9 ás 11 e das 13 ás 17 horas — Oliveira & C.ª. (I 20897)

PASMEM!!

Os calçados "Radio" dão premios de libras ouro; á venda nas boas casas. (I. 5242)

1921

Folhinha Laemmert — A mais barata. Agenda Laemmert — A mais pratica. Almanack Bertrand — O mais variado. Av. Rio Branco, 131, 1°. (I 20684)

GOMMA LACA

a 17$500, oleo a 1$800, agua raz a 2$900, alvaiade a 1$800. Rua de São Pedro 180, Tel. Norte 4810. (I 21181)

Armazem no Cáes

Aluga-se um grande, proprio para deposito. Trata-se no n. 851, restaurante. (I 21 189)

26:000$000

Vende-se grande pensão na praia do Flamengo. Cartas para O. P., neste jornal. (I 19884)

Neurasthenia—Esgotamento nervoso

Falta de memoria, phosphaturia, convalescencias das molestias, curam-se com o uso do HEMATOGENOL de Alfredo de Carvalho. E' extraordinario o seu consumo e os attestados expontaneos dos que tem feito uso. A' venda em todas as pharmacias do Rio e dos Estados. — Depositarios: Alfredo de Carvalho & C°. — Rua 1° de Março 10. (9215)

DEBILIDADE, NEURASTHENIA
CONSUMPÇÃO, CHLOROSE
CONVALESCENÇA

ANEMIA

Hémoglobine

VINHO e XAROPE Deschiens

Todos os Medicos proclamam que este Ferro vital do Sangue CURA SEMPRE. Restitue saúde, força, belleza a todos. Muito superior á carne crúa, aos ferruginosos, etc. — PARIS. (13909)

MOBILIARIOS

Para Salas de Jantar, Visitas e Dormitorios, grande sortimento para todos os gostos e preços, facilidades de pagamento.

Rua da Alfandega N. III

Martins Malheiro &C. (4353)

GRATIS — PARA SER FELIZ em negocios e em amizades, gozar saude, ter vigor viril, viver longo tempo, não perder no jogo, saber como hypnotizar e magnetizar de perto e á distancia; exercer a clarividencia, augmentar a memoria e o poder de vontade, livrar-se de máos habitos, conhecer a fundo o Occultismo e a magia; combater e vencer a inveja e a calumnia, livrar-se das más influencias estranhas e dominal-as, vencendo as difficuldades da vida e alcançando a verdadeira felicidade e a paz, compre e leia já os livros do professor ARISTOTELES ITALIA, á venda na CASA TORRES, á rua S. José 6, e nas principaes livrarias do Brasil. Manda-se pelo correio, gratis, ou dá-se em mão, o MENSAGEIRO DA FORTUNA, do mesmo autor, a quem enviar este annuncio ou citar o nome deste jornal. Não deixe para amanhã. Mande buscar hoje mesmo. Só serve para adultos e não analphabetos.

MOVEIS

Ao Leão dos Mares

A casa que mais vantagens offerece a quem deseje comprar moveis e tapeçarias de todos os estylos.

Especialidade em dormitorios e salas de jantar estylo Hollandez, ultima novidade. Acabamento garantido e madeiras de 1ª qualidade.

Enviam-se catalogos para os Estados.

MOURÃO & AMERICO

RUA DO PASSEIO, 110 (Largo da Lapa) — Tel. C. 822 (1845)

LANÇA-PERFUME "COLOMBINA"

ENTREGA IMMEDIATA

Perfume sem rival — Preços excepcionaes.

ARAUJO PINHEIRO & C.

RUA BENEDICTINOS, 15 — Caixa Postal, 1964 — Endereço telegraphico ZENY — Telephone Norte 6675 RIO DE JANEIRO. (I 18494)

Dr. von Dollinger da Graça

da Beneficencia Portugueza e da Santa Casa. Cirurgia do ventre. Exame e diagnose directa das doenças dos rins, com apparelhos de luz e raios X.

Cura radical das hemorrhoides, podendo o doente voltar ás suas occupações oito dias depois.

Gonorrhéas agudas e chronicas. Apparelhos que permittem a visão e tratamento local.

Mem de Sá, 10, sobrado. Phone 4.810 Central, ás 3 1/2. Clinica apparelhada para permittir o doente permanecer após qualquer intervenção. (9558)

STENOLINO para Pulmão fraco, Anemias, fraqueza, pallidez.

Deposito: Carvalho, Lino & Cia. R. Uruguayana 91. Casa Huber R. Sete Setembro n. 61 e nas Drogarias. (I 21609)

(134) FOLHETIM DO "CORREIO DA MANHÃ"

MAXIME VALORIS

TENTAÇÕES DO OURO

e Leon Castel descreveu-lhe a visita, que Luciano Simiane e Arminda haviam feito á princeza Fabriani. A noiva do conde de Noves ficou durante um momento silenciosa e como absorta.

— Quer-me parecer, disse ella por fim, que Athenais não conseguirá fazer falar o miseravel...

— Tambem é essa a minha opinião, replicou Castel.

— Diga-me, sr. Castel, disse Mimosa, em cujo semblante transluzia uma resolução inabalavel; e se eu fosse ás recepções da princeza Fabriani?

— Se porventura Simiane a conhece, poderá talvez desconfiar...

— Conhece-me, sim, e eis precisamente a razão por que eu quereria fazer a tentativa... Sei qual foi o seu procedimento em outros tempos, e ha de receiar que eu, com uma simples palavra, o exponha á zombaria e ao desprezo de todos. Conto com isso para o forçar a revelar o seu segredo. Tratal-o-ei de modo que elle veja, que todas as portas hão de fechar-se deante delle, e assim o obrigarei a explicar-se. Elle, que é fatuo e covarde, ha de ceder ante a perspectiva de ser publicamente esbofeteado por uma mulher.

Minutos depois a noiva do conde de Noves retirou-se, e fez-se conduzir á avenida Bosquet, á casa de Mireille. Logo que se achou a sós com a amiga, disse:

— Venho agora do "Bom Conselho".

— E então?... interrogou Mireille.

— Luciano está apaixonado por Athenais, e jurou confiar-lhe todos os seus segredos. Exigiu, porém, della coisas que seriam uma nova infamia.

— E ella?...

— Ella teve a coragem de não testemunhar ao miseravel o desprezo e a repugnancia, que por elle sentia. Permittindo-lhe que voltasse a vel-a, prometteu a si propria espional-o, e foi com esse fim que devorou o ultrage em silencio. Para obter o que deseja, precisa ella conhecer a fundo o seu passado, para poder assim lançar-lh'o publicamente em rosto, se elle se recusar a falar...

— Oh! não, isso não! exclamou Mireille. Seria um escandalo, de que resultaria a deshonra para meu marido e para a minha filha!

— Mas, querida, não é desse segredo que se trata, mas sim de outras infamias que, apresentadas á luz do dia, lançariam o miseravel no despreso de todos. Ora, as ignominias da sua vida só uma mulher as conhece... uma mulher que teve a desgraça de viver na sua intimidade... e essa mulher... sou eu!

Mireille estremeceu.

— Fui amante desse infame, continuou a noiva do conde de Noves com raiva, e tive de alimentar os seus vicios! Depois de mim, outras mulheres supportaram os seus beijos, cada um dos quaes era uma nodoa deshonrosa, porque elle exigia para si o preço desses beijos. Eis o que eu nunca disse a ninguem, e nem mesmo a ti; mas, se elle resistir, estou prompta a dizel-o em voz alta, para que elle, o genro do deputado Lançon, seja apontado a dedo como vivendo á custa de mulheres!

Mireille, cheia de estupefacção, lançou-se no pescoço de Mimosa.

— Não, não has de fazer isso; prohibo-t'o, exclamou ella. Demais, esse teu sacrificio de nada serviria. Não, não poderia resignar-me a que te fizesses desgraçada por minha causa...

— Desgraçada, por quê?

— Porque ficaria perdido o teu futuro... O conde de Noves...

— Enganas-te, Mireille, interrompeu Mimosa com exaltação; vê-se bem que não conheces Raul, e não sabes como é grande e generoso o seu coração. Quando lhe apresentarmos a tua filha salva por mim, applaudir-me-á de certo.

Comprehendendo que a resolução de Mimosa era inflexivel, Mireille pareceu resignar-se, e disse:

— Em todo o caso, peço-te um favor, e é que, antes de pôres em pratica o teu designio, reflictas durante cinco dias. Passado esse prazo, deixar-te-ei a liberdade de procederes segundo as tuas inspirações. Deste modo terei eu feito tudo o que era possivel fazer para evitar um acto irremediavel.

— Bem; esperarei ainda cinco dias, prometteu a noiva do conde de Noves.

Na realidade, Mimosa tinha a convicção de que a sua empresa era um acto simples e facil. Uma vez face a face com Luciano, julgava poder obrigal-o a falar. Tendo penetrado até ao fundo naquella perversa natureza, imaginava que para isso bastar-lhe-ia impôr silencio por um momento á sua aversão pelo miseravel, e seduzil-o com alguns sorrisos.

Mireille não partilhava as illusões da sua amiga, e estava persuadida de que as vis paixões de Luciano se resumiam todas em uma insoffrida sêde de ouro e de vingança. A sua alma nobre recusava-se a acceitar uma dedicação que, pensava ella, seria uma irreparavel desgraça para a sua amiga.

De subito Mireille tomou uma resolução. Foi assentar-se junto de uma secretaria e escreveu uma carta ao conde de Noves, ao qual pedia que regressasse a Paris, pois tinha a fazer-lhe uma confidencia de alta gravidade. Além disto, pedia-lhe que não prevenisse ninguem do seu regresso, nem mesmo á propria Mimosa.

Passada meia hora a carta estava no correio.

Quando ha pouco reclamára de Mimosa um adiamento de cinco dias, Mireille tivera em vista procurar um meio para obstar a que a sua amiga realizasse um projecto que podia custar-lhe a felicidade da sua vida, e, depois de reflectir, não achára outro expediente senão o de confiar tudo ao conde de Noves. A elle pertencia resolver.

Passados dois dias o conde de Noves apresentou-se em casa de Mireille. Raul estava tão commovido como esta ultima; o silencio que lhe fôra recommendado com relação principalmente a Mimosa, tinha-o assustado vivamente.

— Sr. conde, disse-lhe Mireille, peço-lhe que perdôe a minha ousadia...

— Minha senhora, cumpro sempre com prazer as suas ordens, replicou Raul.

— Não é precisamente de mim, que se trata, mas sim da minha amiga Mimosa, que sei é sua noiva, sr. conde...

— Mas de que se trata então? murmurou Raul.

— Mimosa, na esperança de encontrar a minha filha, quer dar um passo que póde tornar impossivel o seu casamento...

— Como assim?...

— A minha amiga conheceu o miseravel, que tão atrozmente me persegue, e pretende forçal-o a dizer-lhe o que fez da minha filha.

— Mas, se ella suppõe tirar bom resultado dessa tentativa, porque não ha de fazel-a? perguntou o capitão.

— Porque, para isso, terá de encontrar-se em um meio muito equivoco. Não sei se conhecerá a princeza Fabriani...

— Sim, conheço essa casa. Uma especie de ratoeira armada contra os incautos, em favor da casa bancaria Dorsanne. Sou tambem da sua opinião, minha senhora; Mimosa, na sua situação actual, ficaria gravemente compromettida, se fosse vista nessa casa.

E, depois de breve pausa, continuou:

— Peço-lhe que me permitta dizer-lhe todo o meu pensamento... Estou convencido de que uma palavra sua seria sufficiente para que Humberto, por bem ou por mal, arrancasse ao infame o segredo do logar em que escondeu a creança, visto que, para evitar o escandalo, não se póde recorrer á policia. Se tanto fosse necessario, havia de forçal-o a bater-se.

— Ah! o infame é muito covarde para acceitar um duello.

— Minha senhora, disse Raul, não voltarei agora para Londres. Mimosa e eu voltaremos a installar-nos em nossa casa, na rua Murillo. Combinaremos as coisas com Humberto, de modo a activarmos as investigações a fazer para encontrarmos a creança. Parto agora para Marnes, e amanhã estaremos em Paris...

Mireille estendeu-lhe as mãos, ao passo que as lagrimas lhe inundavam o rosto. O conde de Noves, intimamente enternecido, tinha ainda entre as suas as mãos da pobre mãe, quando Cesar appareceu de subito.

— Meu marido!... murmurou a arlesiana, retirando bruscamente a mão, e cheia de surpresa por aquelle regresso, que não esperava tão cedo.

O conde de Noves voltou-se vivamente. Cesar permanecia immovel no limiar, estupefacto por ver ali o capitão, a quem Mimosa prescrevera que se demorasse mais algum tempo em Londres. Raul correu para elle vivamente, e exclamou apertando-lhe as mãos:

— Meu caro Humberto, mais alguns momentos e não teria já o prazer de o ver hoje. Chego agora de Londres, e foi para esta casa a minha primeira visita.

— Mais uma prova da sua bondade, capitão, replicou Humberto machinalmente, e lançando um olhar furtivo para Mireille, que limpava os olhos.

Aquelle inesperado regresso parecia-lhe estranho. Raul, vendo o ar medidativo de Cesar, pronunciou:

— Decidi-me a voltar já por sua causa e da sra. de Circey. Sinto-me penalizado por os ver tão desgostosos, e quero offerecer-lhes os meus esforços com o fim de encontrarmos Laurinha...

Humberto calou-se. Aquellas palavras, aliás tão simples, pareceram-lhe singulares; o seu espirito, aberto a todas as desconfianças, fluctuava ao acaso na vaga obscuridade, em que nos ultimos tempos vivia. Attribuindo a attitude de Cesar ao desgosto que sentia pela desapparição da creança, Raul continuou:

— Coragem, Humberto! Amanhã — acabo de dizel-o á sra. de Circey — tenciono recolher a Paris com Mimosa. Iremos para a rua Murillo, e conduziremos a campanha activamente...

Momentos depois Raul retirou-se para se dirigir para Marnes.

Cesar ficou sombrio e preoccupado. O regresso inopinado do capitão causava-lhe grande estranheza... Surprehendendo-o a sós com Mireille, e tendo entre as suas uma das mãos della, sentira o coração mordido por subita desconfiança...

. . . .

No momento em que o conde de Noves descia da carruagem, á porta da "villa" de Marnes, Mimosa estava decidida a executar o seu projecto, mas sentia-se um pouco inquieta com receio dos resultados, e foi nesse estado de espirito que o capitão a surprehendeu.

Vendo apparecer o official, Mimosa correu para elle, e lançou-lhe os braços ao pescoço.

— Minha querida, disse elle depois das primeiras expansões, considerando-me já como teu marido, devo preoccupar-me com tudo o que possa dizer respeito á dignidade da futura condessa de Noves... Ora, eu sei que tu tomaste um compromisso que...

Mimosa interrompeu vivamente:

— Como assim?!... Sabes já...?

— Falei com a sra. de Circey, respondeu simplesmente o conde de Noves.

— Pobre amiga! Ah! comprehendo agora tudo. Foi ella que te escreveu?

— Foi, sim. De outro modo não teria deixado Londres tão depressa. Chamado pela tua amiga, a qual me dizia que era de ti que se tratava, podia eu hesitar?

Mimosa curvou a cabeça.

(Continúa).

AVISOS MARITIMOS

Lloyd Brasileiro

Serviço geral de navegação brasileira — Praça Servulo Dourado (entre Ouvidor e Rosario). Telephone, 2.401, Norte

LINHAS POSTAES

LINHA DO SUL
O PAQUETE
Ruy Barboza
Sairá a 15 de janeiro, ás 10 horas, para:
Santos, Paranaguá, Antonina, São Francisco, Itajahy, Florianopolis, Rio Grande e Montevidéo.

LINHA DO NORTE
O PAQUETE
BAHIA
Sairá amanhã, ás 10 horas, para:
Victoria, Bahia, Maceió, Recife, Cabedello, Natal, Ceará, Maranhão, Pará, até Manáos.

O Lloyd Brasileiro não se responsabiliza pelas mercadorias que entrarem em seus armazens sem as respectivas ordens de embarque, nas quaes serão declarados: valor e armazens respectivos.

VENDAS EM LEILÃO

Leilão de penhores
EM 5 DE JANEIRO DE 1921
Crumbach, Rocha & C.
7 DE SETEMBRO N. 235.
Leilão de todos os penhores vencidos. (I 18988)

Implorando a caridade

ANGELA PECORARO, viuva, com 86 annos de edade, completamente cega e paralytica;
AMANCIA, viuva, com 58 annos de edade, quasi cega;
BERNARDINA, 74 annos;
CARLOTA, pobre velhinha sem recursos;
ELVIRA DE CARVALHO, pobre cega e sem amparo da familia;
ENTREVADA, r. do Chichorro n. 47, casa XVIII, doente, impossibilitada de trabalhar, tendo duas filhas, sendo uma tuberculosa;
FRANCISCA DA CONCEIÇÃO BARROS, cega de ambos olhos e aleijada;
JOÃO DA CRUZ — Menino cego paralytico e mudo, sem recursos;
MARIA EUGENIA, pobre velha, sem o menor recurso para a sua subsistencia;
JULIETA e EMILIA, duas pobres irmãs;
THEREZA, pobre seguinha sem auxilio de ninguem;
VIUVA SOARES, velha sem poder trabalhar;
VIUVA SANTOS, com 68 annos de edade, gravemente doente de molestias incuraveis;
VIUVA DE UM JORNALISTA, sem o menor amparo.

Amas seccas e de leite

Cozinheiros e cozinheiras

Creados e creadas

GONOFIM

Novo processo de tratamento da
Gonorrhéa
UM VIDRO EXTINGUE A MAIS REBELDE
Frasco 5$000 — Depositarios: A. Gestelra & Cia., Rua Gonçalves Dias, 59 (I 4094)

Empregos diversos

Camisas, Pyjamas, Gravatas, Collarinhos, Confecções — Villa de Paris — OURIVES, 35 (5845)

PRECISA-SE de uma empregada para cozinhar e lavar em casa de pequena familia, á rua dos Ourives n. 147, sobrado. (I 20992) D

Casas e commodos centro

Alugam-se, compram-se, vendem-se hypothecam-se e constroem-se predios e terrenos; com J. Pinto, rua da Quitanda 73, loja. (I. 22072)

ALUGA-SE uma sala de frente mobilada á rua da Lapa n. 44. (I 22136) E

ALUGA-SE uma boa sala para escriptorio dentario, servida por elevador, na rua da Carioca 40, 2º andar. (I 22148) E

ALUGAM-SE, separados, com pensão, 2 quartos mobilados, a moços distinctos em casa de familia, á rua Senado 8, sobrado. (I 22151) E

ALUGA-SE um bom quarto de frente a senhor do commercio, com luz electrica, banheiro, etc., em casa de familia, logar limpo e agradavel. Rua Visconde Rio Branco 61 A, casa 10. (I 22077) E

ALUGAM-SE, para escriptorio commercial ou consultorio medico, 3 optimos apartamentos, muito independentes. Rua da Carioca 43, 1º andar. (I 22098) E

ALUGA-SE um quarto a moços do commercio, na rua Areal n. 49. (I 21541) E

ALUGAM-SE, em casa de familia de respeito, 2 salas de frente a casal sem filhos ou cavalheiros de respeito; é casa nova, limpa e arejada, tem banhos quentes e todas as commodidades. Rua Tenente Possolo, 43, esquina da avenida Mem de Sá. (I 21225) E

Molho Inglez
Registrado e analysado — PRODUCTO PURO E RECOMMENDAVEL.
Laboratorio: Villa 3550.
Pedidos: Fonseca Araujo & Cia. — Rua Silva Jardim n. 12 — Tel. Cent. 367.
Representantes em S. Paulo — Victoria — Campos e Bahia.
Vidro . . . . . 1$500
Usado nos principaes hoteis desta capital. (6710)

ALUGA-SE uma sala espaçosa, mobilada, a casal ou senhor de tratamento. Riachuelo 106. (I 21114) E

ALUGA-SE um escriptorio á rua 7 de Setembro 174, onde se trata da 1 ás 5. (I 21313) E

NA GRIPPE, DEFLUXOS, ROUQUIDÕES, BRONCHITES, TOSSES REBELDES, ETC.

XAROPE ANTI-CATARRHAL GRANADO

CARDUS BENEDICTUS

30 Annos de Successo

GRANADO & Cia
Rua 1º de Março, 14, 16 e 18
RIO DE JANEIRO
(8146)

ALUGAM-SE quartos, com e sem mobilia, a senhores respeitaveis. Rua do Lavradio 200, sobrado. (I 22128) E

ALUGA-SE, á rua Silva Manoel 62, um grande quarto com pensão, casa de familia. (I 22096) E

ALUGA-SE uma sala de frente, bem mobilada, com entrada independente, em casa de pequena familia, a um senhor de tratamento ou a casal que trabalhe fóra, na avenida Gomes Freire n. 91, sobrado. (I 21588) E

ALUGA-SE, em casa de familia, um bom quarto, bem mobilado, com optima pensão, logar socegado e fresco, a um rapaz ou senhor decente; rua Visconde de Paranaguá n. 15 (Lapa). Tem telephone. (I 22175) F

ALUGAM-SE bons quartos mobilados, com pensão, a familias e cavalheiros distinctos. Ladeira Senador Dantas n. 2. (I 19957) E

ALUGAM-SE, na Pensão Rio de Janeiro, confortaveis aposentos, com boa pensão, a casaes de tratamento ou cavalheiros distinctos, com todas as commodidades; na rua Riachuelo n. 245. (I 19996) E

ALUGA-SE uma boa sala de frente mobilada, em casa de familia. Avenida Mem de Sá, 126. (I 21224) E

ALUGA-SE uma loja com 2 portas e um quarto assoalhados, por 80$, não para negocio; r. Frei Caneca n. 436. Tel. V. 3108. (I 21470) E

ALUGA-SE em casa de familia, um quarto de frente com pensão, a rapazes. Rua Buenos Aires 177, 2º. (I 21168) E

ALUGA-SE um bom quarto em porão habitavel a casal sem filhos ou rapaz do commercio. Invalidos 216. (I 21113) E

ALUGA-SE com ou sem mobilia, em casa de familia seria, quarto com entrada independente, só a rapazes. Rua do Lavradio 18, 1º andar. (I 21367) E

VIAS URINARIAS
Syphilis, molestias venereas e da pelle.
DR. BELMIRO VALVERDE
Da Academia de Medicina
Tratamento rapido e garantido dos estreitamentos da uretra, gonorrhéas, cystites, hydroceles e hemorrhoidas. Exame directo da uretra, por apparelhos proprios. Cons.: largo da Carioca, 10, de 1 ás 6. (12276)

ALUGA-SE sala mobilada, a senhor de todo respeito, em casa de um casal; á travessa do Torres 19, sobrado. (I 21363) E

ALUGA-SE por 150$000 mensaes uma boa sala com 2 sacadas, propria para escriptorio. R. Andradas 85 (1º andar). (I 21286) E

ALUGAM-SE salas, mobiladas ou sem mobilia, a casaes ou moços solteiros, na avenida Mem de Sá 288, predio novo. (I 21299) E

Acabou-se a velhice!..
Não se envelhece mais!...

Não é necessario gabinetes de Belleza; o tratamento feito em casa custa muito menos.

USANDO sempre AGUA BRANCA NEVAL, SABONETE e PÓ DE ARROZ. Isto para o rosto, pescoço, collo, braços e mãos; no BANHO a AGUA de COLONIA NEVAL, na cabeça a BRILHANTINA CONCRETA, OLEO ou a LOÇÃO.

O resultado é certo. VENDE-SE EM TODO O MUNDO!

Não ha outros productos que substituam os NEVAL.

NEVAL é a MARCA REGISTRADA que os garante como legitimos em toda a parte que estes productos estejam á VENDA. Seu preço no RIO DE JANEIRO é um só em todas as casas que o tiverem a venda; nos Estados do BRASIL, o preço varia por causa das despesas de transporte.

PREÇOS: Agua Branca Neval, 8$; pelo Correio, 10$. Agua de Colonia Neval, 12$; pelo Correio, 18$. Sabonete de Luxo Neval, 2$500; pelo Correio, 3$200. Pó de Arroz Neval, 5$; pelo Correio, 6$500. Brilhantina concreta Neval, 3$500; pelo Correio, 4$500. Oleo Neval, 4$; pelo Correio, 5$. Loção NEVAL, 7$; pelo Correio, 10$000.

DEPOSITO GERAL: CASA GASPAR
Praça Tiradentes ns. 18 e 20 e Rua 7 de Setembro ns 237 e 239 — Rio de Janeiro — :— A. E. GASPAR & C (14593)

ALUGA-SE por 200$ esplendida sala de fundos, muito clara, e com lavabo para escriptorio. Carioca 52, 1º andar. (I. 22047) E

ALUGAM-SE duas optimas salas contiguas, sendo uma de frente, por 400$. Carioca 52, 1º andar. (I. 22047) E

ALUGA-SE uma sala de frente, em casa de familia a pessoas do commercio; Avenida Henrique Valladares, 23, terreo. (I. 22062) E

ALUGA-SE 1 quarto e 1 sala, no andar terreo da rua Senador Dantas n. 46, a pessoas serias e sem crianças. (I. 22057) E

ALUGA-SE um magnifico primeiro andar, proprio para srs. dentistas, medicos, escriptorios, á rua Carioca 28, trata-se na loja. (15782) E

ALUGA-SE uma sala para escriptorio; rua dos Ourives n. 50. (I 21539) E

ALUGA-SE um quarto em pensão familiar, bem no centro para dois rapazes do commercio, dando referencias do seu comportamento. Acceitam-se pesionistas para almoço e jantar; rua da Misericordia n. 26, 2º andar. (I 21489) E

ALUGAM-SE duas salas para escriptorio, tendo mais uma para deposito, á rua Andradas 91, sobrado. (I 21318) E

ALUGA-SE em casa de familia um quarto para senhor solteiro, com ou sem mobilia, á avenida Mem de Sá 212, terreo, telephone C. 5991. (I 21266) E

ALUGA-SE um bom quarto, com pensão, á r. Rosario 105. (I 21341) E

ALUGA-SE um varejo todo novo, para balas e bombons, e confeitos; ponto magnifico e já montado, ponto de esquina, á rua do Riachuelo n. 62. (I 21406) E

ALUGA-SE em casa allemã um quarto, com ou sem moveis e pensão. Av. Gomes Freire 138 I. (I 21116) E

ALUGA-SE o predio da rua Vasco da Gama, com bom armazem e sobrado, para familia, por contrato. Acha-se aberto. (I 22114) E

ALUGA-SE o predio da praça General Osorio n. 12. Acceitam-se propostas na rua General Camara n. 76, 1º andar, com o dr. Vianna, das 3 ás 5 horas. (I 21433) E

CAMISARIA FRANCEZA

O mais importante estabelecimento de
ROUPAS BRANCAS
Para Homens, Senhoras, Cama e Mesa
133, Avenida Rio Branco, 133
A casa que mais vantagens offerece ao publico
(15771)

ALUGA-SE um bom commodo de frente, mobilado e com pensão, para casal ou a dois moços, á rua Silva Manoel n. 52. (I 21507) E

ALUGA-SE confortavel sala de frente, independente, mobilada, á rua da Relação n. 35. (I 21513) E

ALUGA-SE sala de frente, com direito a cozinha a gaz, casa de familia sem outro inquilino; trata-se á r. dos Invalidos n. 163, sobrado. (I 21504) E

ALUGA-SE barato, por 4 mezes, uma casa em Therezopolis. Informa-se na rua Gonçalves Dias n. 12. (I 21580) E

ALUGA-SE quarto ou sala, com pensão, a um casal serio ou cavalheiro de respeito, em casa de familia. Avenida Mem de Sá, 277. (I 21217) E

ALUGA-SE um bom escriptorio á rua 1º de Março 20, 1º andar, proximo á do Ouvidor. (I 21373) E

ALUGAM-SE salas de frente e quarto, com pensão. Avenida Mem de Sá 187, sob. (I 21348) E

ALUGAM-SE bons quartos, com pensão, em casa de familia de tratamento, á rua Marechal Floriano, 220, 1º andar. (I 21549) E

ALUGAM-SE dois bons escriptorios, sendo um com sacada para a Avenida, á avenida Rio Branco 90, Previdencia. (I 20712) E

ALUGA-SE o sobrado da rua d. Julia n. 101, com 2 salas espaçosas, 4 quartos, cozinha, banheiro e um esplendido terraço. As chaves estão na rua Frei Caneca 368, esquina d. Julia. (I 21005) E

ESCRIPTORIO — Alugam-se duas excellentes salas para escriptorio, com janellas para a rua; rua S. Pedro n. 160, 1º andar, perto de Uruguayana. (I. 22022) E

QUARTO. Aluga-se um em casa de familia de tratamento, por 45$000, a um senhor de posição, á rua Senador Pompeu, 268. (I 21326) E

QUARTOS magnificos e com pensão, de 150$000 a 190$000. Cancella 67, por cima do Cinema Rio. (I 21030) E

Lapa e Santa Thereza

ALUGA-SE o predio da R. Petropolis n. 16, Sta. Thereza, aluguel, 1 anno adeantado, 2:400$. T. R. Carioca 34, sob. 1º. (I 21228) E

ALUGA-SE, em casa de familia, um quarto mobilado, mas só a uma senhora séria ou moça do commercio. Rua da Lapa n. 90, 2º andar. (I 21070) F

ALUGAM-SE bons quartos á rua do Passeio n. 112 (largo da Lapa). (I 21234) F

ALUGA-SE um quarto mobilado a um moço de tratamento, á rua Joaquim Silva, 71. (I 21559) F

Cattete, Laranjeiras, Botafogo e Gavea

ALUGA-SE uma linda sala mobilada, a casal ou pessoa de tratamento. Rua Pedro Americo 26. (I 20647) G

ALUGAM-SE uma sala de frente e um quarto ricamente mobilado, em casa de familia, com pensão, a casal ou cavalheiro. Perto dos banhos de mar do Flamengo. Buarque de Macedo, 10. (I 21087) G

ALUGA-SE uma boa sala mobilada a pessoa de tratamento; tem telephone. Rua Cattete 13, 1º andar. (I 21103) G

ALUGAM-SE bons e arejados aposentos para familias de tratamento, á rua Costa Bastos n. 29 (Pensão). (I 20543) G

ALUGAM-SE uma sala e um quarto, na rua Corrêa Dutra n. 80. (I 10767) G

ALUGA-SE um esplendido quarto, mobilado, a senhores do commercio, perto dos banhos de mar. Rua Almirante Tamandaré 46. Cattete. (I 21354) G

ALUGA-SE um quarto mobilado a um senhor do commercio, em casa de familia. Rua Barão de Guaratiba 17, sobrado. (I 21288) G

ALUGA-SE a casal, na praia do Flamengo, um bom quarto com pensão, por trezentos e sessenta mil réis. Cartas S. S., neste jornal. (I 21276) G

ALUGAM-SE uma sala e um quarto de frente, em casa de pequena familia, a casal sem filhos, pessoas decentes. Rua Assis Bueno 33, Botafogo. (I 21351) G

ALUGA-SE um quarto mobilado á rua do Cattete 328, sob. (I 21375) G

Aluga-se um appartamento independente, muito bem mobilado: luz electrica, banho quente e frio, perto dos banhos de mar, e telephone, na rua 2 de Dezembro 12, antiga Christovão Colombo, quasi esquina do Flamengo. (I 21402)

ALUGA-SE no Cattete, boa casa com 4 quartos, 3 salas, banheiro, gaz e quintal. Inf. Largo Carioca 12, sob. (I 21523)

ALUGA-SE, á praia Botafogo, bonita sala de frente, com ou sem moveis, a senhor do commercio, em casa de peq. familia de tratamento. Informa rua 7 Set. 41, restaurante. (I 21585) G

ALUGA-SE uma linda sala ricamente mobilada, independente, e um quarto, só a casal ou cavalheiro de todo o respeito. Santo Amaro 67. (I 21575) G

ALUGA-SE em rua transversal do Cattete, excellente casa com 18 vastos aposentos, propria para pensão. Inf. Largo Carioca 12, sobrado. (I 21523)

ALUGAM-SE bons quartos para pessoas solteiras. Ladeira da Gloria, 37. (I 21560) G

ALUGA-SE o predio da rua D. Carlos I, n. 99, antiga Santo Amaro; precisa obras; as chaves no numero 103; trata-se na rua Professor Gabizo, 49. (I 21563) G

ALUGA-SE a cavalheiro um quarto espaçoso, com janella, á rua Guanabara 34 (Laranjeiras). (I 21561) G

ALUGA-SE nas Laranjeiras, casa com 2 quartos, 2 salas, banheiro, quintal, ... 180$000. Inf. Largo Carioca n. 12, sob. (I 21523) G

ALUGA-SE em Botafogo casa com 5 quartos, 2 salas, banheiro, gaz, jardim, 380$000. Inf. Largo Carioca 12, sob. (I 21523)

PRECISA-SE de um quarto arejado com pensão até 150$, para uma senhora estrangeira, em Copacabana, Botafogo. Cartas para A. S. S., casa Crashley & C.ª, Ouvidor n. 58. (I 21530) G

ALUGA-SE superior quarto a rapazes solteiros; rua Bento Lisboa n. 170, perto do largo do Machado. (I 21424) G

ALUGA-SE por modico preço uma casa modestamente mobilada, com piano, bondes á porta e perto dos banhos de mar; informa-se sómente das 2 1|2 ás 5 1|2, á rua da Passagem n. 230. (I 21476) G

ALUGA-SE uma sala bem mobilada a pessoa ou a casal de fino tratamento, em casa de familia de respeito, á rua Corrêa Dutra 154. (I 22134) G

ALUGA-SE o magnifico palacete da rua Senador Vergueiro 219; trata-se no numero 213, III. (I 22140) G

ALUGA-SE uma boa sala a rapazes do commercio que sejam decentes; dá-se café de manhã; á rua Silveira Martins, 70. (I 22138) G

ALUGA-SE um quarto mobilado, com pensão, em casa de familia; praia do Russell n. 48. (I 22155) G

ALUGAM-SE bons quartos em casa de familia; rua do Rozo n. 14. (I 21403) G

ALUGA-SE, em casa de familia de tratamento, esplendido aposento, a cavalheiro do commercio; Tel. 2152, B. M. (I 21492) G

ALUGAM-SE magnificos aposentos, com todo o conforto, no Hotel Palacete Americano, dispondo tambem de um chalet-appartamento, ricamente mobilado, com 3 quartos, sala de espera, quarto de banho, etc., para cavalheiros e familia de tratamento; tem garage e grande jardim; rua Pereira da Silva n. 128, Laranjeiras. Tel., Beira-Mar, 763. (I 21516) G

ALUGAM-SE boas salas e quartos, ricamente mobilados, excellente pensão, perto dos banhos de mar, na rua Ferreira Vianna n. 40. (I 21522) G

ALUGAM-SE, em casa de familia, dois quartos, juntos ou separados, com pensão sómente, para pessoas de todo respeito; r. do Cattete n. 139, sobrado. (I 21540) G

ALUGA-SE a rapazes um bom quarto independente, com luz electrica e banho de chuva, em casa de uma senhora, na rua Paulino Fernandes n. 28, Botafogo. (I 21477) G

ALUGAM-SE quartos bem mobilados para moças protegidas; informações á rua Benjamin Constant n. 139, sobrado, tel. B. M. 3886. (I 21271) G

QUARTO. Aluga-se um esplendido, com pensão, a uma senhora só, em casa de pequena familia, sem outros inquilinos, na rua 19 de Fevereiro n. 66, Botafogo. (I 21250) G

SALA de frente com 4 janellas e sacada, sem mobilia. Aluga-se a senhor do commercio, á rua Barão de Guaratyba 17, sobrado, Cattete. (I 21289) G

Leme, Copacabana e Leblon

ALUGA-SE, com contrato, o esplendido predio da rua Vinte de Novembro n. 328, Ipanema. A casa é nova e tem entrada para automovel. Trata-se á rua Assembléa 38, 1º, das 2 ás 6. Teleph. C. 4135. (I 22028) H

ALUGA-SE a boa casa da rua Hilario de Gouvêa n. 34, com quatro quartos, duas salas, etc. para banhos de mar; ver e tratar na mesma. (I 21110) H

ALUGA-SE um espaçoso armazem, em ponto bom, rua Barata Ribeiro n. 224; trata-se no Bazar Pires, rua Copacabana n. 545. (I 19577) H

ALUGA-SE um bom predio para familia de tratamento, á rua Copacabana n. 760. Informações á rua do Rosario 86, loja. (I 21157) H

ALUGA-SE no Leme, casa com 4 quartos, 2 salas, banheiro, gaz, jardim, por . . . . 359$000, a quem comprar alguns moveis. Inf. Largo Carioca 12, sobr. (I 21523) H

ALUGA-SE a casa da rua Lafayette 78, inteiramente nova e construida com todo conforto. Estylo americano. Hall, salas de conversa e de jantar, fumoir, bibliotheca, 5 quartos dormitorios, enorme nursery, sala costura, 2 quartos para creados e todas as dependencias de uma casa para familia de alto tratamento. Automovel vae até a porta. Accesso pela rua Julio Castilhos, Egrejinha. Preço 650$, com contrato. Chaves na rua Ipanema 22. A casa tem entrada independente para automovel, serviço diario e visitas. (I 21192) H

ALUGA-SE, á rua Dr. Felix da Cunha n. 48, um optimo appartamento, com pensão, a familia distincta. (I 19522) K

ALUGA-SE um optimo commodo com pensão, a um casal ou cavalheiro; rua S. Raphael n. 23, Tijuca. (I 19844) K

São Christovão, Andarahy e Villa Isabel

ALUGA-SE o predio á rua Barão de Mesquita n. 747, completamente reformado, com 4 quartos e quarto para creados, com jardim e quintal, por contrato de 3 annos. As chaves no mesmo; trata-se á rua Alfandega 92, loja, das 3 ás 5, com o sr. Maia. Telephone 912 Norte. (I 21570) L

ALUGAM-SE duas salas em casa de familia, a casaes sem filhos ou a moços do commercio, com ou sem pensão; rua Alegre n. 96, Aldeia Campista. (I 22002) L

Ao Tintureiro Parisiense

Casa de 1ª ordem — Lava chimicamente qualquer tecido, com especialidade as flanellas, palha de seda e vestidos finos de senhora. Limpa a secco, lava luvas de pellica, faz plissée e tinge com perfeição para luto em 24 horas.

RUA DA ASSEMBLÉA 74 — Telephone, Central 4306
Filial: AV. SALVADOR DE SA' 46 — Tel. C. 1337.
(13589)

ALUGAM-SE quartos com agua corrente, a um minuto do posto de mar, cozinha de 1ª ordem; Hotel Balneario, rua Copacabana n. 563, estação. (I 19522) H

Saude, Praia Formoza e Mangue

ALUGA-SE um grande armazem, proprio para fabrica ou deposito, á rua Senador Euzebio n. 400; tem moradia para familia; trata-se á rua Conselheiro Costa Pereira 5. 27. (I 22009) I

ALUGAM-SE bons e arejados quartos e sala, em casa de familia, á rua Nery Pinheiro 34 (Mangue); tendo todos, duas janellas. Só a rapazes ou senhores. (I 21408) I

ALUGA-SE, por contrato ou sem, um excellente armazem de construcção nova, tendo nove portas, com frente para as ruas União e Santo Christo, tendo boas commodidades para familia, ponto superior para qualquer ramo de negocio; trata-se no mesmo; rua União n. 46, sobrado, Saude. (I 19811) I

ALUGA-SE ou vende-se a casa mobilada da rua Leopoldo n. 33, no Andarahy, no centro de grande terreno todo ajardinado, varanda ao lado, toda pintada a oleo, tendo sete quartos, sala de visitas, sala de jantar, saleta, quarto de banho com banheira esmaltada, com agua quente e fria, esplendida cozinha com fogões a gaz e a lenha, pia com mesa de marmore, quarto fóra para empregado, abundancia d'agua, grande pomar e gallinheiro; trata-se na mesma, das 8 hs. da manhã, ás 6 hs. da tarde. (I 21491) L

INSTITUTO OPTICO CASA MADUREIRA — EXAME DA VISTA GRATIS — 95 RUA 7 SETEMBRO (11828)

ALUGA-SE uma casa com mobilias de salas de jantar e visitas e de dois quartos, tendo 6 quartos, 3 salas, uma saleta, despensa, 2 fogões de gaz e lenha, 2 W. C., banheira esmaltada, varanda espaçosa, chacara com arvores fructiferas e 3 quartos fóra para empregados e logar para garage; ver e tratar na rua Barão de Mesquita n. 923. (I 21532) L

Tossís? Tomae BRONCHITAL
Deposito: — RUA URUGUAYANA, 111
PHARMACIA BITTENCOURT. (4847)

Catumby, Estacio e Rio Comprido

ALUGA-SE uma grande e arejada sala de frente, com 2 janellas e uma sacada a casal sem filhos, á rua Aristides Lobo 85, bondes de 100 réis, proximo á H. Lobo. (I 22118) J

ALUGAM-SE uma sala de frente, mobilada, para casal ou senhor, por 90$, e um quarto mobilado, por 60$, bondes Itapiru' e Catumby á porta em casa de familia allemã; rua Itapiru' n. 24. (I 21439) J

ALUGA-SE o magnifico predio da rua Aristides Lobo n. 38, com tres salas, tres quartos, cópa, banheiro com aquecedor, fogão a gaz e lenha, porão habitavel com tres quartos, um salão, banheiro, despensa, jardim, quintal, gallinheiro, etc. Perto da rua Haddock Lobo, com quatro bondes de 100 réis á porta, 20 minutos da cidade. Trata-se com o sr. dr. Paula Maiwald, até ás 9 horas, na rua Affonso Penna n. 42 e ás 4 da tarde na Polyclinica, á Avenida Central, esquina de S. José, entrada pela rua Chile. Para ser visto de 8 ás 4 horas. (I 21268) J

ALUGA-SE por 300$000 o confortavel sobrado da rua S. Luiz Gonzaga 148, as chaves estão no n. 210. (I. 22036) L

ALUGA-SE por 85$000 mensaes, em casa de um casal sem filhos, metade de uma casa a um casal que esteja nas mesmas condições; na rua Dona Anna Nery n. 652. (I 22084) L

ALUGA-SE, em casa de familia distincta, á rua Barão de Mesquita n. 502, um lindo e arejado quarto, com ou sem refeições, a senhor ou moço do commercio, de toda seriedade. (I 21380) L

SUBURBIOS

ALUGAM-SE, no Sampaio, sala e quarto, com entrada independente, por 90$ mensaes, dois mezes adeantados, a casal sem creanças ou senhoras muito serias. Tratar r. General Camara 149, 1º. (I 21573) M

ALUGA-SE por 102$ uma casa em Cascadura, na rua Goyaz, com 3 quartos e mais dependencias; trata-se com o proprietario, dr. Ferreira, rua do Carmo n. 70, das 12 em deante. (I 21480) M

Gasmotoren-Fabrik Deutz

Succursal Brazileira
MUDOU seus escriptorios para
RUA ALFANDEGA 103
Telephone Norte 2578 (15780)

ALUGA-SE uma casa á r. S. Frederico 26, morro de S. Carlos, 2 salas e quatro quartos; para ver das 9 ás 11 horas; tratar Andradas 85, sobrado. (I 21283) J

Haddock Lobo e Tijuca

ALUGA-SE na Gavea, casa com 5 quartos, 2 salas, gaz, banheiro, jardim, 409$000. Inf. Largo Carioca 12, sobr. (I 21523)

ALUGA-SE uma casa mobilada, com 4 quartos e mais dependencias, varanda ao lado, na rua General Roca, perto da praça Saenz Pena, pelo aluguel de 550$ por mez, contrato de nove mezes ou mais, conforme se combinar; quem pretender, procure o sr. Leite, no Colis Posteaux da Alfandega. (I 21524) K

ALUGA-SE em transversal de Haddock Lobo, casa com 2 quartos, 2 salas, quintal, . . . 130$000. Inf. Largo Carioca 12, sobrado. (I 21523) K

ALUGA-SE, a casal ou a senhor do commercio, de toda a respeitabilidade, um compartimento independente, em casa de familia de todo o respeito; rua Alzira Brandão n. 58 A, Conde de Bomfim. (I 21453) K

DENTES (H 10512)

abalados e doridos, gengivas inflammadas, aphtas e máo halito — usem
ROZORAL
Desinfectante da bocca. Usado como dentifricio. Vende-se nas pharmacias e perfumarias. Deposito: The Dental Mfg. C. Ltd. — Largo da Carioca, 11.

ALUGAM-SE dois bons quartos, com luz directa, com ou sem mobilia, a pessoas distinctas. Aristides Lobo 81. Tel. V. 1770. (I 21577) K

ALUGA-SE por contrato ou vende-se um grande predio na Tijuca, proprio para hotel, collegio ou pensão. Na rua Conde de Bomfim, 1.110. (I 20902) K

ALUGA-SE no Haddock Lobo, boa casa com 3 quartos, 3 salas, banheiro, gaz, jardim, optimo ponto. Inf. Largo Carioca 12, sob. (I 21523) K

ALUGAM-SE dois bons aposentos, com todas as commodidades necessarias, em casa de familia séria, mineira, a casal sem filhos; tem telephone; rua Haddock Lobo n. 57. (I 22172) K

ALUGAM-SE magnificos aposentos, com pensão, a casal sem filhos, palacete situado no melhor ponto de Haddock Lobo, com todo o conforto para familia de tratamento e cozinha de primeira ordem; informa-se pelo telephone Villa 1612. (I 21397) K

ALUGA-SE, em casa de familia distincta, um bom quarto com pensão, luz, banhos e telephone, só a senhora. Rua Conde de Bomfim 527. (I 21100) K

ALUGA-SE — Digo: traspassa-se, na estação de Ramos, o contrato de um grande predio, proprio para grande familia, e um barracão nos fundos do terreno; rende tudo 190$ e paga 70$; é alto negocio; 50 vendo; informa-se á rua Costa Mendes, 122. (I 21518) M

ALUGA-SE um magnifico porão a senhoras sem creanças, á rua Izolina n. 15, Meyer. (I 21501) M

ALUGAM-SE com contrato os predios da rua Zeferino ns. 144 e 146 (Todos os Santos), com amplo armazem e commodos para morada, fazendo esquina com as ruas Honorio e José Bonifacio; as chaves estão na rua Honorio n. 191; trata-se na rua da Alfandega n. 87. (I 19997) M

ALUGA-SE uma casa na rua de S. Francisco Xavier 20, com todas as commodidades para familia de tratamento. Trata-se na mesma, das 9 ás 12 horas. (I 21460) M

ARMAZEM — Aluga-se um espaçoso, para qualquer negocio; tem casa para familia, com entrada independente. Na rua 24 de Maio 274. Trata-se no 272, E. Sampaio. (I 10771) M

ALUGA-SE magnifica vivenda, forrada e pintada recentemente, em centro de terreno, com duas salas, cinco quartos, na parte alta da estação do Engenho Novo; trata-se com o dr. Juvenal á rua da Alfandega, n. 72, sobrado. (I. 22033) M

ALUGA-SE no Meyer, casa com 2 quartos, 2 salas, 120$000. Inf. Largo Carioca 12, sobrado. (I 21523) M

ALUGA-ST, na Terra Nova uma casa para negocio; Estrada Nova da Pavuna n. 101. (I 21450) M

ALUGA-SE, mobilada, ou sem mobilia, a linda vivenda da rua Pereira Landin n. 56, com todas as commodidades, a casal ou pequena familia de tratamento, preço modico; ver e tratar na mesma, estação de Ramos. (I 21407) M

REMEDIOS

Quando necessitarem não comprem sem verificar os preços da DROGARIA TEIVE, á rua Buenos Aires n. 114, em frente á rua Gonçalves Dias. (11145)

NICTHEROY

ALUGAM-SE boas salas e quartos mobilados, com pensão, a casaes ou senhores do commercio, dois minutos da praia de Icarahy, bonde á porta; rua Alvares de Azevedo, 154. (I 21454) T

JUVENTUDE ALEXANDRE

O mais poderoso tonico dos cabellos! Extingue a caspa em tres dias. Os cabellos brancos ficam pretos, não queima, não mancha a pelle; a JUVENTUDE, dá vigor, mocidade e crescimento aos cabellos.
Evitar imitações, pedindo sempre
Juventude Alexandre
Preço, 3$000; pelo Correio, 5$000. Nas boas perfumarias e drogarias.
Deposito CASA ALEXANDRE — Ouvidor, 148
(385)

ALUGA-SE um quarto mobilado, sem pensão, em casa de familia, á rua Senador Dantas n. 34 (2º andar). Preço 120$000. (I 22166) T

Compra e venda de predios e terrenos

Vendem-se, compram-se, alugam-se hypothecam-se e constroem-se predios e terrenos; com J. Pinto, rua da Quitanda 73, loja. (I. 22071)

COMPRA-SE uma casa situada entre o Cattete e Leme, que tenha no minimo 4 quartos. Offertas com preço ao dr. Wagner. G. Dias 17, sobrado. (I 20909) N

COPACABANA — Vende-se nesta rua, terreno 12 1|2 x 44,30 . . . . 21:000$000, m. f. p. p. bonde barato; Rosario 142, sob. Lemos, T. N. 3073. (I 21093) N

CASAS — Mourão dos Santos, encarrega-se da venda de predios e hypothecas. Rosario 161. Tel. N. 3166. (I 19962) N

FAZENDA de aguardente e assucar — Vende-se por 450 contos, municipio de Rezende, ramal de São Paulo, 20 minutos da Estação, uma fazenda com enormes plantações de canna, café e milho, 350 porcos de raça, grande queda dagua, para installação de usina de assucar, informações detalhadas com Cunha, Avenida Central 46, 4º andar. (I 20541) N

NEGOCIO de occasião. Vendem-se duas casas na estação do Realengo, na rua do Governo ns. 256 e 258. Trata-se na rua da Lapa n. 61, das 6 da tarde ás 8 da noite, com o sr. Amaro Peixoto. (I 21258) N

PREDIO. Já comprou seu predio? não; vá á rua do Rosario 142, sob. sala 3, Candido. (I 21551) N

Predios e terrenos — Aluguel, compra, venda e hypotheca; informa J. Pinto, rua da Quitanda, 73, loja. Tel. N. 2060. (I 22069) N

LEIAM A VERDADE!!

Ex.ᵐᵒ Sr. Dr. G. Ricabal
Rio de Janeiro

Saudações.

Para patentear a maravilhosa Cura em minha pessoa, dirijo-lhe esta carta, acompanhada de minha photographia, podendo fazer o uso que melhor lhe aprouver. De ha muito que tinha um profundo desgosto de não possuir um Busto desenvolvido e de fórmas elegantes. Aconselhada por uma amiga que já se havia Curado, recorri á sua maravilhosa PASTA RUSSA. Duas caixas apenas desse MILAGROSO REMEDIO foi o bastante para que desapparecessem duas enormes cavidades que tinha aos lados do pescoço e para desenvolver e endurecer os meus Seios, que estavam anteriormente MOLLES E CAIDOS!!

Agora, possuo uns Seios volumosos e rigidos e um Busto que me enthusiasma!!

De VV. EEx. Cra. Att. Obri-ma
(Assignado) *Dagmar de Carvalho*
(Firma reconhecida)
Manáos, 25 de Agosto de 1917.

A PASTA RUSSA

do Doutor G. Ricabal

E' um PRODUCTO attestado por grande numero de MULHERES curadas. Encontra-se á venda nas principaes Pharmacias, Drogarias e Casas de Perfumarias do BRAZIL.

Aviso: Remette-se registrado pelo Correio, para qualquer parte do BRASIL, mediante a quantia de 10$000 enviada em carta com VALOR DECLARADO, AO AGENTE GERAL — J. DE CARVALHO — CAIXA POSTAL Numero 1724 RIO DE JANEIRO.
(13510)

PREDIOS e chacaras, sitios e terrenos, em grandes áreas e pequenas, vendem-se nesta cidade e suburbios, em qualquer bairro; negocios livres e desembaraçados. Rua do Rosario 142, sobrado, Candido. (I 21553) N

PREDIOS para vender, acceitam-se mediante pequena remuneração, devido grande procura que sempre tenho em meu escriptorio, á rua do Rosario 142, sobrado, sala 3, Candido. Telephone Norte 2824. (I 21554) N

Tome sem demora BIODAL
DEPOSITARIOS
ALFREDO DE CARVALHO & Cia
RUA 1º DE MARÇO Nº 10
RIO DE JANEIRO

VENDE-SE um palacete em Copacabana, por 75 contos, e casas no centro e em todos os bairros, para negocio, moradia, e boa renda. Trata, Figueiredo, Quitanda 81, loja. (I 21336) N

VENDEM-SE 2 casinhas no Engenho de Dentro, 2 em Madureira, 1 predio em S. Christovão; informações com o proprio. R. General Camara 301, Trindade. (I 21212) N

VENDE-SE terreno murado de 20 x 30, rua Club Athletico; tratar Silveira Martins 70. B. Mar 1263. (I 21537) N

VENDEM-SE predios no Leme, Copacabana, Santa Thereza. Rua do Ouvidor 68, 2º andar, sala 1, das 11 ás 16. (I 21116) N

VENDE-SE um bom predio; á rua S. Francisco Xavier n. 182. (I 19516) N

VENDE-SE um bom terreno medindo 11 x 38 metros, todo murado e prompto a edificar, á r. Santa Luiza n. 44, Maracanã. Trata-se com o sr. Aureliano Azevedo, á rua do Ouvidor 153, casa Carlos Gomes. Preço de occasião. (I 19520) N

VENDE-SE uma avenida, bem situada, rendendo annualmente 38 contos. Rua do Ouvidor 68, 2º andar, sala 1, das 11 ás 16. (I 21116) N

VENDEM-SE terrenos em Copacabana, na rua N. S. Copacabana 718, aos domingos, até 1 hora. (I 19995) N

VENDEM-SE: 49:000$, predio rua Conde Bomfim; 70:000$, rua General Polydoro; 17:000$, rua do Senado; 6:500$, travessa Pinheiro, na Saude; 38:000$, rua S. Salvador; rés 14:000$, predio proximo ao Estacio de Sá; 23:000$, predio de renda em Catumby; 60:000$, predio com avenida em Botafogo; 75:000$, predio na Fabrica das Chitas; 55 metros de terreno de frente e fundos até o rio, a 220$ o metro de frente, no prolongamento da rua Barão de Iguatemy, no Matto-so. Rua do Carmo n. 52, vidraceiro, 11 horas ás 4. C. Louzada. (I 21256) N

VENDE-SE o esplendido predio da rua Conselheiro Zacharias n. 36, Saude, com tres quartos, duas salas, cozinha e grande quintal. Negocio optimo, directo e urgente, com o sr. Antonio, á rua da Quitanda n. 183 (barbeiro). (I 21857) N

VENDE-SE ou aluga-se com contrato o terreno com 957 metros quadrados da rua Bella de São João ns. 291 e 293, todo murado, com gradil e portão de ferro, com agua, esgoto, gaz, electricidade e fructeiras com uma pequena morada, proprio para cocheira, fabrica, garage ou um deposito, com os bondes de Alegria á porta; para tratar no mesmo. (I 20870) N

VENDE-SE por 27 contos o predio moderno da rua Itapiru' 184, com 4 quartos, 2 salas, etc., com grande terreno todo plantado; ver das 14 ás 16 horas. Trata-se com o proprietario Martins Castro. Hospicio 118, 1º, sala 5. (I 20858) N

VENDEM-SE lotes de terrenos de 10 metros de frente e fundos de 50 até 150, a prestações desde 10$, em Vigario Geral, E. F. Leopoldina; tem agua, 35 minutos de viagem, passagens de ida e volta 300 réis; tratar r. S. Januario 89, das 3 horas em deante; no local encontra-se quem mostre. (I 10357) N

VENDE-SE um predio á rua Nabuco de Freitas 193, com 2 quartos, 2 salas, e pequeno quintal; tratar á rua Barão de S. Felix 10, com sr. Dias. (I 20793) N

VENDE-SE em prestações no Engenho Novo, quasi em frente á estação da E. F., magnificos lotes de terrenos. Informações e prospectos na Companhia Predial, 28, rua da Alfandega. (0213) N

VENDE-SE bom predio para familia de tratamento, na rua Garibaldi (esquina), com bastante terreno, a duzentos metros da rua Conde de Bomfim. Preço, 42:000$000. Informa-se na rua Gonçalves Dias n. 12. (I 21581) N

VENDE-SE uma casa á rua Macedo Braga 31, E. de Dentro, com 4 quartos, 3 salas, cozinha, despensa, W. C., tanque, banheiro, varanda meia assobradada, ficando ao centro de terreno com jardim e todo arborizado. Ver e tratar na mesma, com o proprietario. Bondes de Cascadura a E. de Dentro. (I 22012) N

VENDE-SE uma casa nova, com tres portas de aço, tendo bom armazem e moradia, em ponto muito commercial, com muita agua e luz electrica, prestando-se para qualquer negocio, com terreno plantado e bem cercado, medindo 63 metros de frente por 40 metros de fundo. Para ver e tratar com o sr. José Abrantes, largo da Capella, estação Anchieta, armazem. (I 21502) N

VENDE-SE um predio com 4 quartos, duas salas, saleta, cópa, cozinha com fogão a gaz e lenha, banheiro, aquecedor, telephone, quartos para creados, jardim com cascata, pomar cheio de arvores fructiferas. Avenida Central 155, com o sr. Silva. (I 21423) N

VENDEM-SE duas casas, em grupo, bem construidas, com 4 accommodações cada uma, com installações de agua, luz electrica, W. C., tudo independente, quintaes cercados a zinco perto da E. de Ramos. Preço das duas 12:000$000; rendem annualmente 1:584$000. Ver e tratar com o proprietario, no mesmo logar, á Villa Andorinha. Tambem se faz negocio com hypotheca, questão de convenção. (I 21448) N

VENDEM-SE seis casas bem construidas, com quatro accommodações cada uma, tendo installações de luz electrica, agua, W. C., tudo independente, bons quintaes cercados a zinco, em boa rua, perto da E. Ramos. Preço, 30:000$; rendem 4:450$ annuaes. Ver e tratar com o proprietario, no mesmo logar, á Villa Andorinha. (I 21449) N

VENDE-SE um terreno á rua João Torquato, na Ponta da Pedra, em Bom Successo, com 50 x 49. Trata-se na rua Copacabana n. 575. Tel. 575 Ipanema. (I 21451) N

VENDE-SE 1 bom predio de sobrado, na r. Paula Mattos; trata-se na r. 1º de Março 66, Casa Forte. (I 20984) N

VENDE-SE uma boa casa mobilada, com jardim e pomar. Trata-se com o dono, á r. General Camara 11 a Friburgo. (I 22001) N

VENDE-SE um bom terreno com pomar, com 22 x 42 fundos. Rua Major Fonseca n. 14. Trata-se na mesma n. 22. (I 21455) N

VENDE-SE por 20 contos, em Jacarépaguá, elegante vivenda de construcção moderna, edificada em centro de terreno de 35 x 92 (proprio) com 3 quartos, 2 salas, cozinha, banheiro e W. C. e despensa; illuminação electrica e duas elegantes varandas de entrada; negocio directo; rua Anna Silva 124, onde se trata. (I 21478) N

VENDE-SE ou arrenda-se um terreno proprio para uma avenida, garage ou fabrica, na rua de São Christovão, perto da rua Coronel Figueira de Mello, dando actualmente uma renda mensal de 650$000; quem pretender procure o sr. Leite, no Colis Posteaux da Alfandega. (I 21525) N

VENDE-SE uma boa casa nova, a 2 minutos proximo á estação do Meyer, com 3 quartos, 2 salas, etc., etc., por 14 contos; trata-se com o proprietario, á rua Barão de Mesquita n. 740; tambem se vende por 12 contos a outra junta, com 2 quartos, 2 salas, etc.; ambas estão alugadas. Recebem-se offertas razoaveis. (I 21112) N

VENDE-SE uma casa com 2 salas, quarto e cozinha, terreno, luz, agua, etc. Rua Antonio Rego 15, Olaria, suburbio da Leopoldina. (I 21131) N

VENDEM-SE, na rua Manoel Carneiro, rua recentemente aberta entre as ruas Joaquim Silva e ladeira de Santa Thereza, na Lapa, magnificos lotes de terrenos com empolgante vista para o mar. Recebe-se parte á vista e parte a prazo que se convencionará. Póde ser visto no local procurando a planta na rua Joaquim Silva n. 87. Trata-se com a Companhia Predial, na rua da Alfandega n. 28. (I 20097) N

VENDE-SE o predio n. 172 da rua Dr. Leal (Engenho de Dentro); póde ser visto das 10 ás 6 horas da tarde; para tratar, na rua Jockey Club n. 251. (I 19885) N

VENDE-SE um lote de terreno. Rua Jeronymo Lemos, 74. 8,70 de frente, por 50 de fundos; trata-se á rua dos Invalidos 19. Chapelaria, Villa Isabel. (I. 22054) N

LIEBESGABEN FUER DEUTSCHLAND

Produkte der Firma Carlos H. Oderich & Cia., in Rio Grande do Sul

AN ALLE, DIE SCHNELL HELFEN UND DAS BESTE SCHICKEN WOLLEN!

Sie koennen bei uns Gutscheine fuer folgende zwei Sortimente kaufen:

SORTIMENT "A" Preis: 50$000	SORTIMENT "B" Preis: [illegible]$000
3 Dosen Corned Porc. . . je ¾ kg.	6 Dosen Corned Porc. . . je ¾ kg.
6 " Paté Foie Choix . . " ¼ "	12 " Paté Foie Choix . . " ¼ "
3 " Queijo de porco . . " ¾ "	3 " Queijo de porco . . " ¾ "
3 " Linguiça em banha " 1 "	4 " Linguiça em banha " 1 "
3 " Salsichas de Vienna " ½ "	3 " Salsichas de Vienna " ½ "
3 " Banha, marca "Sol" " 2 "	3 " Banha marca "Sol" " 2 "
2 kg. Assucar "Usina"	4½ kg. Assucar "Usina"

Die Gutscheine schicken Sie an die Freunde in Deutschland, denen Sie Ihre Gabe zugedacht haben, und diese lassen entweder bei Bromberg & Co., Hamburg, Alsterdamm 17, die Liebesgabenkiste gegen Auslieferung des Gutscheines abholen, oder senden der Firma Bromberg & Co., in Hamburg, den Gutschein eingeschrieben zu, worauf diese Firma fuer die Absendung an den Liebesgaben-Empfaenger sorgt.

Die Kosten des Transportes vom Lager im Freihafen Hamburg bis zum Bestimmungsort muss der Empfaenger tragen.

Einen schnelleren Weg, den Ihrigen Lebensmittel von bewaehrter Guete zu schicken, giebt es nicht, denn die Ware befindet sich schon im Hamburger Freihafen und die Zustellungsfrist haengt deshalb nur von der Laufzeit Ihres Briefes mit dem Gutschein ab.

Das Lager in Hamburg wird fortwaehrend ergaenzt

BROMBERG & CIA., Rio de Janeiro

Rua Buenos Aires 22 - Caixa Postal 1367 (16678)

PIANO, particular compra um, urgente, perfeito ou precisando concerto. Paga-se bem. Tel. 241 Villa. (I 21065) S

PIANOS. Pequenos concertos e reforma geral para ficar como novos, fazem-se a preço razoavel. Tel. Cent. 5669. (I 22089) S

PIANO. Vendem-se por preço baratissimo 3, sendo 2 allemães, de cepo de metal, e 1 francez, para estudo, á rua V. Itauna, 75. (I 22080) S

PO' de arroz, adherente, compacto, hygienico e perfumado; 1/2 kilo, 1$000. R. Invalidos 8, pharmacia. (I 21471) S

PIANO. Particular compra um 1/2 armario, de bom autor; paga-se regularmente. Teleph. 2640 Norte. (I 22024) S

PIANOS. Afinam-se por 8$000 e concertos baratos. Chamados á rua Senador Euzebio 89, telephone Norte 3296. (I 21547) S

PIANO, fabricante allemão, vende-se um, cepo de metal, cordas cruzadas, grande, não está bichado, preço 1:100$. Rua Carolina Santos 58, Bocca do Matto (Meyer). B. Lins Vasconcellos. (I 21408) O

PESSOA educada, de recursos, de boa sociedade, maior de 30 annos, pardo, com duas creanças de 6 e 8 annos, collegiaes, meigas e educadas, procura uma senhora sadia, solteira ou viuva, honesta e sem compromissos, para tomar conta de sua casa. Pede-se seriedade e discreção. Carta nesta redacção, para Patricio L. J. (I 21388) S

QUARTO. Precisa-se um para moço estrangeiro, do commercio, sem moveis e independente. Cartas a S. T., 35. (I 21198) S

QUARTO. Precisa-se de um até 30$000, em casa de familia socegada, para uma senhora edosa e modesta. Cartas para M. O. P., neste jornal. (I 21321) S

ROUGIL. Para colorir as faces, labios e unhas. A côr resiste ao suor. Nas Perfumarias. Deposito: Ourives 88. (I 19204) S

SABÃO LIQUIDO perfumado, kilo 2$000, sem vasilhame. Alfredo de Carvalho & C. Rua 1º de Março, 10. (12280) S

SABER os motivos dos vossos soffrimentos e realizar o que desejardes por trabalhos garantidos, carta com enveloppe prompto para respostas, a mme. Silva. Estação Engenheiro Neiva, Estado do Rio; attende-se em todas as distancias e Estados. (I 20964) S

SOCIO. Precisa-se de um com o capital de cinco contos para negocio muito lucrativo; cartas a R. P. B., no escriptorio deste jornal. (I 21483) S

SENHORAS e senhoritas, pintura de cabellos, lindas côres, trabalho garantido, preço 10$ incluindo tudo, lavagem, etc. R. General Camara 110, sobrado. Tel. N. 3368. (I 22171) S

SALA — Alugam-se duas boas salas de frente com ligação interior, em casa de familia, mobiliadas, por preço modico, na praia do Russel 164. (I 22127) G

SOCIO commanditario ou solidario com o capital de 15 a 20 contos de réis, admitte-se um para embolso de um que se retira, com ou sem pratica de materiaes para construcções, olaria e pedreira, em optimo local; para tratar e mais detalhes, á rua Dr. Alberto Torres n. 43, Ponto dos Bondes de Neves, Nictheroy; com o sr. Lopes. (I 22126) S

SOCIO. Pessoa séria e trabalhadora, com 2 a 3 contos em dinheiro, entra em qualquer industria ou negocio que de lucros immediatos. Escrever a Ruy, neste jornal. (I 21155) S

TAPETE. Vende-se um rico, francez, para salão, e uma penteadeira com embutidos a prata. B. Mar 1859. (I 21576) O

TERNOS a prestações de 5$ a 25$. Entrega sem fiador. P. Tiradentes 39, sob., e Av. Salv. de Sá, 150. (I 20813) S

SUSPENSÃO — Pilulas utero ovarianas; curam toda e qualquer suspensão com rapidez. Innumeros attestados medicos. Rua 7 de Setembro 81, Drogaria Rio. (I 21088) S

CORTA-SE, prova-se e explica-se vestidos e fantasias, por qualquer figurino, a 5$000. R. Valparaizo n. 28, das 9 ás 4 da tarde, nos dias uteis. Tranversal á Conde de Bomfim. (I 21088) S

VENDE-SE — Pessoa possuindo uma formula pharmaceutica de optimo resultado, e já conhecida na praça, tendo de se retirar para fóra, vende-a por preço de occasião. Cartas no escriptorio desta folha, á M. A. O., para ser procurado. (I 21088) S

UM casal, com quatro filhos, sendo o menor de tres annos, quer aposentos, com ou sem pensão, em casa de familia decente que não tenha outro inquilino. Cartas nesta redacção, a Bomfim. (I 21398) S

UM rapaz do commercio, solteiro, precisa um quarto mobilado, com ou sem pensão. Prefere perto da Lapa até á praça da Bandeira. Cartas a este jornal, R. E. D. (I 21533) S

UMA senhora de 40 annos, carinhosa e séria, deseja tomar governo de uma casa de trato; sabe fazer doces; não faz questão de ir para o interior; sabe coser alguma coisa e ensinar creanças; informações á rua Presidente Barroso 132, das 3 em deante. (I 21301) S

BOAS FESTAS NATAL
ANNO BOM E REIS

12 Retratos com corrente e medalha ouro	10$000
Relogio Patente americana Platinet	20$000
" " " Dublet "ouro"	20$000
Corrente e pendantife com pedra e retrato gravado com transparencia	35$000
Corrente e medalha camafêo	12$000
Broche camafêo typo Paris	6$000
Correntes de ouro com mosquetão	7$000
" " " para dois lados	12$000
" grossas americanas	6$000
" " finissimas, typo Clemand	25$000
Broches fio de ouro qualquer nome	7$000
" " uma só letra	4$000
Alfinete, gravata fio de ouro, 1 letra	2$000
" " " " " 2 letras	3$500
Pulseiras mascotte, 5 moedas	6$000
Brincos com letras par, em fio de ouro	10$000
Abotoaduras com 2 letras, um, fio de ouro	12$000
Retratos grandes, para sala, 50 x 60	50$000
Retratos a crayon não fazemos, porque não presta, nem resiste ao nosso clima	
Argolões, feitio fivella, novidade, ouro	10$000
Allianças, par	20$000
" uma	12$000
Retratos á oleo, com moldura	200$000

Duzia de retratos 30 x 40, com monogrammas, aquarellados, uma só chapa, a domicilio, 2:000$000; mais de uma chapa, 1:500$000, pagas adiantamente. Esmaltes vitrificados a fogo, 50$, 70$, 90$, 110$, 130$, 240$, 300$, 400$, 500$, 600$, 700$, 800$, 900$, 1:000$000, 1:200$000, etc., etc., conforme ás dimensões, temos até 5:000$000; temos joias preciosissimas, desde o rubi ao brilhante e as perolas do Oriente, desde o alfinete de gravata até os brincos; todas estas joias são apropriadas para retratos ou em esmalte, ou em pedras preciosas, gravadas para sempre. — Bom Publico a Empreza Americana acha-se na Avenida Rio Branco 131 e 135; pedidos em Vale Postal, dirigidos ao gerente A. Rangel. — Avisamos á nossa grande freguezia do Interior, que façam os seus pedidos acompanhados do annuncio desta folha, para terem direito á um premio, que brevemente annunciamos junto á este.

N. B. — Se pudessemos dar noticia do que temos em novidades para presentes, nem o grande jornal o "Correio da Manhã", daria para a publicação do grande "stock" que possuimos em casa trapiches e na Alfandega. Não respondemos cartas, devido a grande quantidade de serviço que assim nos obriga. ((15767)

LOTERIAS

Loterias da Capital Federal

Resumo dos premios da extracção de 3 do corrente. [illegible]

Loteria do Estado do Rio

SYSTEMA DE URNAS E ESPHERAS — FISCALISADA PELO GOVERNO DO ESTADO

EXTRACÇÕES A'S 15 HORAS

— HOJE — **20:000$** | SEXTA-FEIRA **15:000$**

Inteiro, 1$200 — Meio, 600 réis.

Concessionaria: Companhia Integridade Fluminense — Rua Visconde Rio Branco, 499 — Nictheroy. (17120)

LOTERIA DO RIO GRANDE DO SUL

Unica que distribue 75 % em premios

Sexta-feira

100:000$000

Inteiro, 30$000—Decimos, 3$000

— JOGAM SOMENTE 18.000 BILHETES —

CASA RIO GRANDE

AGENCIA DE LOTERIAS — Attende a qualquer pedido de bilhetes de loterias — FERREIRA & COELHOS — Caixa postal n. 160— Rua Sachet n. 50 — RIO DE JANEIRO. (I 17105)

Loterias do Estado de S. Paulo

Sob a fiscalização do Governo do Estado

Hoje — 20:000$000 — Por 1$800

Todos os biletes são divididos em fracções

Os concessionarios: J. AZEVEDO & C.

Nosso correspondente no Rio

F. GUIMARÃES

71 — RUA DO ROSARIO — 71

Endereço Telegr. KASANOVA — Caixa do Correio, 1273

— RIO DE JANEIRO — (15760)

RAIOS X Consulta com exame pelos Raios X, 25$000, para o diagnostico e tratamento das doenças do estomago intestinos, figado, pulmões, coração, rins, ossos, etc. — Photographias, 60$000. — DR. JORGE A. FRANCO, 15 Largo da Carioca, das 2 ás 6, todos os dias. Tel.: C. 3128 (H 23759)

RODA DA FORTUNA

4552 — 7391

5023 — 1297

A Real	500-25
A Mineira	436- 9
A Preferida	698-25
A Fortuna	563-16
Americana	382-21

(I. 22073)

Loterica	621
Nacional	461

E. R. (I. 22034)

Nova Garantia	753
Hora	015
Real	381
Capital	144

(I. 22094)

Garantia Paulista

A.	356-14
M.	914- 4
R.	921- 6

(I. 22106)

UNIÃO 749 (I. 22106)

Garantida	764
Agave	855
Noite	498

(I. 22046)

GARANTIA 674 — AGAVE 203 — CARIDADE 298

Estado do Rio, 3 — 1 — 921. (I. 22061)

FLUMINENSE	688
OPERARIA	249
NOITE	713

Nictheroy, 3—1—921. V. P. (I 22093)

RIO MENSAGEIRO Junto a este jornal — Entrega volumes a domicilio e recados urgentes e garantidos. Telephone Central 58. (I 16374)

Chapéos chics! Ultimas creações da Moda! Maior sortimento! Preços baratissimos! Só na casa PEREIRA DE SOUZA 4 – Rua Gonçalves Dias – 4 (11172)

Casa em Ipanema Excellente por contrato, com mobilia, com jardim e pequena horta em centro de terreno. Aluga-se á rua 20 Novembro n. 319. (I 19898)

Hemorrhoidarios encontrarão sua salvação usando UNGUENTO HEROICO 14082

SEM INJECÇÕES — SEM INJECÇÕES — Cura-se em poucos dias a Gonorrhéa ou outro qualquer corrimento com o uso do GONOCELLE; não tem dieta nem affecta aos intestinos. E' em tablettes, por isso torna-se facil seu uso. Preço 3$000. Deposito, Sete de Setembro 61 — CASA HUBER. (2886) **Gonocelle**

Magnesia Leitosa ANTIACIDA-LAXANTE — PREPARAÇÃO ESPECIAL DE ORLANDO RANGEL — Contra a DYSPEPSIA, NAUSEAS, VOMITOS, ENXAQUECAS, e outras affecções acompanhadas de grande acidez, e bem assim nas DIARRHÉAS devidas a fermentações intestinaes ou nas chamadas DIARRHÉAS de verão muito communs nas creanças. Como ANTIACIDA — 1 colher das de chá e como LAXANTE — 2 a 4 colheres das de sôpa, diluidas em um pouco d'agua. CASA ORLANDO RANGEL 83, ASSEMBLÉA, 85 — Rio de Janeiro. Vidro . . . . 2$500—Pelo Correio . . . 4$000 (1331)

VENDEM-SE 3 predios bons, sendo um na rua São Francisco Xavier e 2 em ruas transversaes á mesma; preços convidativos; trata-se na rua do Rosario 142, sobrado, Candido. (I 21552) N

VENDEM-SE um predio em Santo Christo, por 12:000$000, e outro á rua Faria, por 15:000$. Trata-se á rua do Rosario 96 (Tabellião), com Pereira. Outro á rua Conde Bomfim, 8:000$000. (I 21544) N

VENDE-SE á rua do Uruguay, perto da travessa Carvalho Alvim, terreno de 10 x 40, prompto a ser edificado; com J. Pinto, rua da Quitanda 73, loja. (I 22070) N

VENDE-SE por 9 contos, o predio n. 17 da travessa José Bonifacio, Todos os Santos, com 2 salas, 2 quartos, etc., jardim e quintal, está vago; com J. Pinto, rua da Quitanda 73, loja. (I 22070) N

VENDE-SE por 6 contos o predio da rua Teixeira Pinto, Encantado, com 2 salas, 2 quartos, etc.; e bom terreno; com J. Pinto, rua da Quitanda 73, loja. (I 22070) N

SALA para atelier ou escriptorio aluga-se na Avenida Passos 61, 1º andar, esquina da rua Buenos Aires. Visivel das 8 ás 17. Exige-se fiador. (I 21528) E

VENDAS DIVERSAS

VENDEM-SE 6 metros divisão madeira pintada por 40$, a quem desarmar e retirar hoje mesmo. Travessa de Santa Rita n. 46, sobrado, frente. (I 21589) O

VENDE-SE uma machina de escrever em bom uso marca Smith Bross, 250$000, na rua Copacabana n. 545, Bazar Pires. (I 19476) O

VENDEM-SE cofres á rua Visconde de Sapucahy n. 101. (I 20913) O

VENDE-SE um rico piano allemão, Ronisch, dos ultimos recebidos, com 3 pedaes, cepo de metal, cordas cruzadas e castiçaes electricos, peça de luxo, de particular. Rua Rezende 40. (I 21357) O

VENDE-SE lindo automovel Delahaye, em perfeito estado, com todas ferramentas quasi novas. Pede urgencia. Evaristo da Veiga n. 15, sob. (I 21332) O

VENDEM-SE uma charrete, victoria e phaeton; preço em conta. Rua Riachuelo n. 366. (I 21260) O

VENDEM-SE mobiliario e utensilios completos para casa de casal. Para ver e tratar, das 2 ás 5 h., travessa Cruz Lima, 29, casa 2. (I 21385) O

VENDEM-SE materiaes de demolições, como sejam: boas escadas de peroba, frisos, pinho de Riga, vigamentos, grades, claraboias, vigas de aço, trilhos e vergalhões de ferro, encanamentos, esquadrias, calhas de cobre, fogões e muitos outros materiaes, á rua Moriz e Barros n. 183, praça da Bandeira. (I 20817) O

VENDE-SE um bom piano allemão por 700$000; ver e tratar á rua Emilia Guimarães, 31 (Catumby). (I 20090) O

VENDEM-SE diversos moveis e objectos de artes, na r. Paula Mattos 186, até 10 h. da m. (I 20083) O

VENDE-SE um violino (copia Stradivarios) de marca allemã, muito suave, á rua Haddock Lobo 365; preço 650$000. (I 21441) O

VENDE-SE um lindo limosine Ford, com pouco uso, por 4:000$. Ultimo preço. Cartas á Graciano Cabral. Rua Cotia n. 18 — Rocha. (I 19991) O

VENDE-SE um magnifico piano grande modelo inteiramente novo preço de occasião de particular. Avenida Passos 30, loja de electricidade. (I. 22025) O

VENDE-SE um fogão economico, n. 5, em perfeito estado com serpentina e caixa dagua e 6 metros de chaminé. Tratar á rua do Senado 80, loja. (I. 22027) O

VENDE-SE superior piano allemão, grande modelo, inteiramente novo; á rua Chaves Faria n. 46. (I. 22045) O

VENDE-SE piano para estudos, 3 cordas. R. Bella, 113. (I 22141) O

VENDEM-SE: perfeita machina de pé para costura, 50$; mavioso dulcephone em artistica caixa envernizada, 70$; mesa de peroba com abas para sala de jantar, 40$; étagere com 2 gavetas, pedra marmore e prateleiras, 20$; manequim 42 para senhora, 25$, e lindo quadro Ceia do Senhor, 40$. Rua General Pedra, 22. (I 22164) O

VENDE-SE um piano por preço muito barato. Rua General Pedra 23, casa 3. (I 22109) O

VENDE-SE banheiro. Rua Santo Amaro n. 196. (I 22115) O

VENDEM-SE diversas divisões de cedro, proprias para escriptorio. Trata-se á rua Pedro Americo n. 31. (I 22113) O

Impotencia Neurasthenia, Insomnias, Espermathorréa. — Cura certa, radical e rapida, no gabinete Electrotherapico do: DR. NEVES DA SILVA LARGO DA CARIOCA 10. De 1 ás 6. (11144)

VENDE-SE um consultorio dentario com grande clientela: trata-se á rua Carioca 47, 2º andar. (I 22129) R

VENDE-SE um bom piano, perfeito e barato. Travessa 11 Maio n. 5, junto Av. Salvador de Sá. (I 22103) O

VENDE-SE um bom piano barato. Praça Tiradentes 29, loja. E. Mudanças, com o sr. Silva. (I 22102) O

Achados e perdidos

GRATIFICA-SE a quem entregar na rua Conde de Leopoldina n. 142, casa 8, um chapeu de sol usado, de cabo de prata, perdido ás 10 horas da noite de 1 do corrente, no Meyer, ao tomar-se o bonde de Cascadura. Está enrolado em jornal. (I. 21514) Q

HENRY & ARMANDO — Rua Luiz de Camões nºs. 45 e 47 — Perdeu-se a cautela n. 250362 desta casa. (I. 20085) Q

PERDEU-SE uma pulseira de ouro (gourmette) com medalha de ouro, gravada: Clara Margarida 6.11.1905. Gratifica-se. J. R. Merian, r. Barão de Mesquita, 90. (I 21465) Q

PERDEU-SE a caderneta da Caixa Economica do Rio de Janeiro de n. 447.122, 3ª série. (I 21429) Q

PERDEU-SE, na sexta-feira, na rua Cattete, entre Silveira Martins e Dois de Dezembro um par de brincos de brilhante. Gratifica-se muito bem quem entregar á rua Corrêa Dutra n. 92. (I 22038) Q

PERDERAM-SE, no dia 28 Dezembro, no Cattete, á rua Barão de S. Gonçalo, á rua Sachet, um cordão de ouro e platina e uma medalha do mesmo; tem um brilhante pequeno e alguns rubis, faltando um. Pede-se por caridade a quem encontrou levar á rua Barão de São Gonçalo 22, sob., que será gratificado. E' uma joia de estimação. (I 21425) Q

Quereis ganhar? O Magnestismo Utilitario faz entreter amor ou harmonia, neutralizar males de inveja ou odio, facilitar casamento com a pessoa desejada, destruir feitiçaria, attrair abundancia de dinheiro, alcançar collocação, adivinhar numeros de sorte, ganhar no jogo da Bolsa, loteria ou qualquer outro. Serve tambem para hypnotizar ou magnetizar, fazer curar somente com a mão ou olhar ou em distancia por carta dirigida ao doente. Livro elogiado pelo coronel Rocha, director da Escola Polytechnica de Paris e pelo dr. Ochorowicz, professor da Universidade de Lemberg, o sabio que mais tem escripto sobre psychologia e cujas numerosas obras são adoptadas nas Faculdades de Medicina officiaes. Este livro custa dez mil réis. Instituto Electrico, rua da Assembléa n. 45, sobrado. (15787)

DIVERSOS

AUTO clave Chamberland Estufa. Compra-se, tamanhos pequenos. Trata-se com Pereira — Rozario 78, sob., das 13 ás 17 horas. (I. 22020) O

ANTES de comprar o remedio aconselhado, saiba o preço, na Drogaria André, 7 de Setembro 39. (11146)

ADMIREM — Os calçados "Radio", dão premios em libras ouro; á venda nas boas casas. (I 5213) S

CARROCINHAS para padaria, encontram-se feitas; á rua Frei Caneca n. 49. Tel. C. 898. (I 10670) S

COMPRA-SE um piano, com urgencia, para particular, perfeito, ou precisando concerto. Tel. 241 Villa. (I 21064) S

COMPRAM-SE moveis, casas mobiladas, machinas de costura; esta casa e a que mais paga. Rua Visconde Sapucahy n. 161. Telephone Norte 4849. (I 20911) S

CONCERTAM-SE, compram-se e afinam-se pianos e harmoniums, trabalhos perfeitos, preços modicos; officina e escriptorio, rua Haddock Lobo 265. Tel. V. 4077. (I 21126) S

COMPRAM-SE moveis e pianos; moveis avulsos e casas mobiladas, tapetes, louças, crystaes, metaes, cortinas, machinas, cofres etc. á tudo que represente valor; negocio decidido; chamados á André. Teleph. Central 2211. (I 13001) S

COMPRA-SE roupa usada, de homem. Paga-se bem. Attende-se a chamados; rua da Carioca n. 61. (I 16614) S

Cópias á machina; rapidez, reserva e menor preço; com J. Pinto; rua da Quitanda, 73, loja. Tel. Norte 2969. (I 22068) S

COMPRAM-SE moveis de todas as qualidades; tapetes, machinas de costura, louças, crystaes, cofres, bronzes, antiguidades, assim como casas mobiladas de qualquer valor paga-se bem; não se deslaçam dos objectos sem consultar os nossos preços. Attende-se a chamados pelo telephone C. 4553. R. V. Rio Branco 16. (I 20538) S

COPIAS á machina — Havendo pressa, mandem á rua da Carioca 54 A. Serviço perfeito e menor preço. (I 21200) S

CÓPIAS á machina, perfeição, rapidez e sigillo, Rua V. Rio Branco, n. 3 — sob. (I 21534) S

COSTUREIRA se offerece para casa de familia de tratamento; corta por figurino; chamados pelo Tel. B. Mar 2149. (I 21350) S

Casamentos com brevidade, nas melhores condições; e todas as causas, civis, commerciaes e criminaes, gratis aos pobres, com o advogado J. Corrêa. R. V. Rio Branco 3, sob. Tel. 954 C. (I 21536) S

COMPRAM-SE roupas usadas, paga-se mais 30 % que noutras casas. Rua Evaristo da Veiga n. 69, e rua S. Luiz Gonzaga 132. (I 21405) S

COMPRAM-SE roupas usadas, de homem. Paga-se bem, attende-se a chamados pelo telephone Central 3344, e Villa 4628. (I 21405) S

DINHEIRO — Quer collocar bem, vá á rua do Rozario 142 sob. Candido. Telephone 2824 Norte. (I 21550) S

DESPEJOS, notificações, divorcios, fallencias, concordatas, etc.; com o Dr. Martins Costa. Hospicio 118, 1º, Sala 6, das 12 ás 17 horas. (I 20857) S

Dinheiro para hypothecas a juros modicos; informa J. Pinto, rua da Quitanda, 73, loja. Tel. Norte 2969. (I 22068) S

DINHEIRO — 380:000$ a 3:000$, sob hypotheca, herança, de 9 a 2 % ao anno. Rua do Carmo n. 52, Vidraceiro, 11 horas ás 4. C. Lourada. (I 21257) S

DINHEIRO — Sob hypothecas, antichresis, juros e cauções de apolices, e inventarios. Compra e venda de predios e terrenos. Moreira & C. R. Gonçalves Dias 56. 1º. (I. 22055)

DINHEIRO — B. Souza, rua Rozario 129, entrada pela dos Ourives 13, sala 3, empresta por hypothecas de predios (mesmo sendo partes), inventarios, (custeiando-se os mesmos), caução de mercadorias, alugueis, moveis e juros de apolices, etc.; bem como se encarrega da compra e venda de predios. (I 21279) S

DA'-SE — Dinheiro sob qualquer garantia, inclusive hypothecas, antichresis, inventarios, juros de apolices, promissorias e etc. Rua S. José 55, 1º andar. (I 21141) S

DINHEIRO — Para qualquer transacção, com o Dr. Arlindo Costa, rua S. José 57, 1º andar. (I 21231) S

DINHEIRO sob promissorias, penhor mercantil, hypothecas, caução de titulos ou alugueis; empresta-se a juros modicos, na Cooperativa Sul Brasil, r. do Rozario 138, sobrado, das 11 a 1 e das 3 ás 5 horas. (I 22187) S

ENJOOS DE MAR — Evitam-se e curam-se com a Bacchanina mentholada A' venda á rua 1º de Março n. 10 — Alfredo de Carvalho & Ca. Vidro, 2$500. (11147)

EM casa de familia distincta dá-se refeições a mesa. Rua do Rozario 74 (2º andar) (I. 22167)

FAZEM-SE fantasias baratas. Rua de S. Pedro 155, esquina de Uruguayana. (I. 22095) S

ENGENHEIRO estrangeiro procura uma casinha, perto da cidade para arrendar ou comprar, facilitando o pagamento. Offertas a P. D. desta folha. (I. 21430) S

HYPOTHECAS — Empresta-se qualquer quantia, negocios rapidos, com o Dr. Arlindo Costa, rua S. José 57, 1º andar. (I 21230) S

Ianop — Para branquear a pelle, dando graça e belleza. Nas perfumarias. Deposito: Ourives, 88. (I 19203) S

LIQUIDAÇÃO de ternos de casemira fina de palitot sacco, smuk, casaca, frak, de 350$ por 45$, 55$, 65$, 75$, 95$, 110$, a 145$ e frak, smoks, casacas, frak, de 220$ por 25$, 35, 45, a 80$. Rua S. Luiz Gonzaga 132 e rua Evaristo da Veiga 69. (I. 22117) S

LAMPADAS ELECTRICAS dos melhores fabricantes, OTTONI ALMADA & CIA. — Andradas 99. Tel. 1.009, Norte. (12826) S

MOVEIS — Pianos ou installações completas de familia e escriptorios, ou avulsos, compra J. J. Martins, e encaixota, para mudança na r. Senador Dantas 34. Tel. C. 162. (I 15461) O

MACHINAS Singer — Novas, em prestações de 15$ a 20$ mensaes, com direito a 50 lições de bordados e outras vantagens, vendem-se machinas de pé e de mão, desde 120$; tratar somente com o representante geral Alvaro de Souza, pois é quem offerece sempre mais vantagens. Agencia e deposito: rua Conde de Bomfim 260, Tijuca. Chamados Tel. Villa 2.228. (I 19951) S

MACHINAS de escrever, officina de concertos, limpeza, nickelagem e reforma. Variado stock de machinas Underwood, Remington e Royal de todos os modelos, Corona, etc., novas e usadas. R. da Alfandega 137. Tel. Norte 3450. E. Magalhães. (I 21302) S

MOVEIS de occasião. Vendem-se um dormitorio, uma sala de jantar e uma mobilia para sala de visitas, tudo em peroba clara; r. Andradas, 85, sobrado. (I 21282) O

MACHINAS Singer, novas, a prestações, trocam-se usadas por novas. Compram-se e concertam-se, manda-se o mecanico á residencia; dá-se bastidor, chapa e livro de bordar. A. Cotrim & C., á rua da Constituição, 55, 1º andar; a dinheiro, vendem-se usadas e novas a 30$, 80$, 120$, 250$, 300$ e 450$. Tel Central, 4242. (I 21339) S

MODISTA de vestidos — Rua Santo Henrique n. 137. (I 21436) S

MADAME P. P., que morava na rua Tavares Bastos n. 30, participa ás suas amiguinhas que se mudou para a rua do Senado 244, sobrado; quem quizer falar pode procurar. (I 21235) S

MANICURE, Madame Helena avisa a sua distincta clientela que attende chamados á rua 2 Dezembro n. 150, telephone B. Mar 952. (I 21223) S

MYSTERIOS na vida, doenças, empregos, reconciliações, bons negocios e mais tudo o que desejar, por trabalhos garantidos. Cartas com envelloppe sellado e subscriptado para resposta. Mme. O. Fernandes, Estação de Nova Iguassu', Estado do Rio. Attende-se em qualquer distancia ou Estado. (I 20965) S

MME. Tagild, R. S. Luiz Gonzaga, 146. (I 22123) S

MOÇAS bem parecidas, precisa-se para completar a organização de companhia theatral. Ensina-se e paga-se 250$ mensaes; tratar no escriptorio Antunes. R. Larga 114, sob. (I 21505) D

MACHINA para bordar. Vende-se uma Singer 17 W 12, completamente nova e por preço modico; tratar com Vianna, rua Visconde de Inhauma 81, sob. (I 20987) O

MOVEIS. Vende familia que se retira para fóra: um dormitorio 6 peças, uma sala jantar 17 peças, um divan, 10 quadros, um tapete para sala visitas, uma secretaria americana, moveis de gosto, na rua D. Anna Nery 603 Riachuelo. (I 21459) O

MACHINAS Singer novas, em prestações. — Compram-se, trocam-se, concertam-se. Mecanico a domicilio. Senador Euzebio 97. Telephone Norte 1698. (I 21443) S

MME. VAGUIMAR LANZONI previne suas amigas e pessoas de Nictheroy, bonde das Neves á porta, amizade que se mudou para a rua General Castrioto n. 500, no Barreto. (I 19774) S

OFFICINA de caldeireiro e mecanica. Traspassa-se, muito bem montada com tezoura Ingleza, torno mecanico, machina de furar movida a electricidade el motor de 15 cavallos, forjas, tornos e todas as ferramentas precisas e apparelhos a oxygenio para soldas e côrte de ferro. Trata-se á rua Miguel Lemos n. 1, Ponta d'Areia. (I 21421) S

PIANO. Vende-se um em bom estado, de autor allemão, preço 400$; o motivo é o dono ir para fóra. Rua do Senado n. 10, terreo. (I 21346) O

PRENSA DE FERRO para copiar, vende-se, 1ª, formato maior, á rua Frei Caneca n. 8, armarinho. (I 21314) O

PRECISA-SE alugar em qualquer arrabalde ou suburbios metade de uma casa com direito a cozinha para um casal sem filhos e mãe. Escrever a Ruy, neste jornal, dando preço e commodidades. (I 21154) S

PENSÃO — Fornece familia portista, á mesa e a domicilio. Rua Esteves Junior, 9, casa VI, Cattete. (I 21233) S

PROFESSORA edosa, sem familia, cede um aposento em sua residencia, a senhor nas mesmas condições. Offertas á caixa, B. C. X. nesta folha. (I 21172) S

PIANOS dos melhores fabricantes, allemães e francezes, vende-se urgente, a começar de 700$; rua Visconde Itauna 75. (I 20166) S

PIANOS — Auto-pianos com ou sem motor electrico, pianos bem reformados ou novos, por preços das fabricas, a dinheiro ou a prazo, não comprem sem ver na rua S. Francisco Xavier 388. Compram-se pianos usados. Tel. Villa 1.068. (I 19328) S

PROCURA-SE para alguns senhores allemães, bons quartos mobilados com meia pensão, numa boa casa de familia brasileira ou pensão, num districto fresco da cidade. Escrever com noticia do preço á "AZ", desta folha. (I 22013) S

PRECISA-SE de um socio para alfaiataria bem afreguezada e que entenda deste ramo de negocio em vista de um dos socios ter de retirar-se, por motivos de saude. Cartas para informações — dirigidas á caixa desta redacção para C. A. M. (I. 22161) S

MEDICOS

Dr. Alvino Aguiar Pulmões, estomago e rins — Tratamento das anemias, esgotamento nervoso, etc. — Consultorio: rua S. José, n. 51. Telephone, 5868, Central. Residencia: travessa do Torres, 17. Telephone, 4265, Central. (13203)

DR. CARMO PEREIRA — Molestias internas, molestias de creanças e syphilis. Das 12 ás 13 horas, á rua 1º de Março 10. Tel. 1531 Norte. Res.: rua Club Athletico n. 33. Tel. Villa 4109. (I 14535) R

VIAS URINARIAS E MOLESTIAS DE SENHORAS. Tratamento da gonorrhéa aguda e chronica com suas complicações e de todas as molestias de senhoras. Cons.: manhã, diariamente de 9 ás 12; tarde: 2.ªs, 4.ªs e 6.ªs, de 2 ás 4. S. José, 106. Tel. C. 5537. Dr. Valença Teixeira. (16579)

Clinica de senhoras — PROFESSOR DR. OCTAVIO DE ANDRADE, especialista dos hospitaes da Europa, trata de hemorrhagias uterinas, suspensão, corrimentos, colicas utero-ovarianas, etc., por processos de sua invenção. Applica processo seguro para prevenir a concepção, nos casos indicados pela sciencia, sem prejudicar a saude. Dispõe de vasto consultorio, luxuosamente montado para attender a qualquer caso de gynecologia conservadora. Dá consulta reservada com hora previamente marcada, pelo TELEPHONE 1591, CENTRAL. Attende a chamados. Rua Sete de Setembro n. 186, de 9 ás 11 e de 1 ás 4. (I 21158) R

DOENÇAS DO ESTOMAGO, INTESTINOS, FIGADO E NERVOSAS — DR. RENATO DE SOUZA LOPES, professor da Faculdade. Exames pelos raios X, do estomago, intestinos, coração, pulmões, etc. R. S. José 39. de 2 ás 5, diariamente, Tel. 5282 C. Res. Rua Voluntarios 33. (384)

Vias urinarias Cura radical da gonorrhéa, com o desapparecimento da gota militar e dos filamentos, por meio de apparelhos que permittem ver, distinguir e curar as diversas localizações da doença. Dr. Raul Rocha — 7 de Setembro 195 — 2 ás 6. (111941)

Dr. Teixeira Coimbra Doenças das senhoras, pelle, syphilis e vias urinarias. Inj. 914, 606, massagens, appl. electricas e de radio. Longa pratica. Cons. rua Carioca 81, das 9 ás 12 horas. Telephone Central 2080 (13047.)

POLYCLINICA do Dr. A. Monteiro, 20 annos de pratica e 6 annos de aperfeiçoamento na Europa — Medicina e cirurgia — 10 á 1 e 3 ás 7, rua Marechal Floriano n. 55 — Gratis. (I 17100) R

VITAMONAL

— DO

Dr. Mascarenhas

Poderoso Accelerador das Forças

Tonico Reconstituinte Soberano

Tonico dos Nervos
Tonico dos Musculos
Tonico do Cerebro
Tonico do Coração

CADA COLHER DE SOPA ALIMENTA MAIS DO QUE UM BOM BIFE

CADA COLHER DE SOPA ALIMENTA TANTO COMO 3 OVOS

Não façam experiencias! Tonificae-vos com **VITAMONAL**!

Depositarios geraes: **Drogaria Baptista** 30, RUA DOS OURIVES, 30 Rio de Janeiro

DROGAS A PREÇOS SEM COMPETENCIA (9072)

Dr. Caetano Jovine das Faculdades de Medicina de Napoles e Rio de Janeiro. Tratamento moderno e sem operação de molestias das senhoras, vias urinarias, pelle, syphilis, gonorrhéa chronica, estreitamentos urethraes, cystite, hydrocele, hemorrhoides. De 1 ás 5 da tarde. Rua São José n. 56. Tel. C. 2155. (12277)

DENTISTAS

DR. SILVINO MATTOS — Extracções absolutamente sem dôr, a 5$; dentaduras a 5$ cada dente; concertos em dentaduras a 10$; obturações a 5$; trabalhos garantidos e pagamentos a prestações; á rua 7 de Setembro, 231, proximo á Praça Tiradentes; das 7 da manhã ás 5 da tarde; telephone 1.555, Central. (I 21557) R

ALUGA-SE um consultorio dentario a principiante, 70$, 3 vezes por semana. Rua Frei Caneca 342; trata-se das 8 ás 10. (I 21164) R

DR. J. F. DE BARROS — Molestias geraes e visceraes, 10 annos de pratica hospitalar, 20 de clinica civil. — Rua da Carioca 34, das 11 ás 13. Tel. C. 1478. — Res. R. S. Gomes 84. (I. 21469) R

DENTADURAS — Concertam-se, reformam-se e fazem-se novas, em horas, com perfeição, no consultorio do dr. Silvino Mattos, á rua Sete de Setembro, 231. (I 21557) R

DENTISTA — Vende 1 cuspideira de fonte volcanizador e motor electrico; rua Constituição 15 1º. Das 8 ás 10 e 2 ás 5. (I. 21543) R

DENTISTAS — Vendem-se: uma cadeira automatica, um armario americano, um quadro electrico, uma mesa e braço, um espelho de crystal, um motor electrico, um dito de pé, um vulcanizador e diversas miudezas. Largo da Carioca 9-1º, com José Costa. (I. 22010) R

DENTISTA — Vende-se em partes uma officina de prothese. Trata-se com Ozéas Gomes; rua 13 de Maio 33 sob. (I. 22032) R

DENTISTA a 2$ mensaes, tratamento sem dôr, systema norte americano. R. dos Andradas 85, sobrado. (I 15117) R

DENTISTA vende uma cadeira Wilcksen, nova. R. Andradas 46. (I 20077) R

DR. ALDO CUNHA — Cirurgião Dentista, com longa pratica e perfeito conhecimento da arte dentaria moderna, faz todos os trabalhos com rapidez, completamente sem dôr e por preços muito razoaveis. Consultas gratis. Gabinete com installações electrica moderna. R. Mar. Floriano 55. (I 20210) R

DENTISTA — Vendem-se 1 vulcanizador, 1 torno e 1 banco com armario. R. Andradas 85, (1º andar). (I 21285) R

OFFICINA de prothese dentaria, perfeição, rapidez e preços modicos. R. Sete de Setembro 176, sob. (I. 22063) R

VENDE-SE um gabinete com installação electrica, moderna, á rua Teixeira de Mello 91, Ipanema. Preço barato. (I 21481) R

VENDE-SE uma cadeira e um motor de pé, para dentista. R. Sete de Setembro 176, sob. (I. 22063) R

VENDEM-SE 1 cadeira Wilkerson, ultimo modelo, 1 vulcanizador e 1 gerador de gazolina. Andradas, 46. (I 21582) R

PARTEIRAS

PARTEIRA-ENFERMEIRA diplomada, mme. Elvira, 18 annos de pratica, faz partos e outros trabalhos pertencentes á sua profissão; attende em sua residencia, de 1 ás 4, gratis: rua dos Andradas 149 tel. N. 4779. (I 18792) Y

PARTEIRA MASSAGISTA MME. BRESCIANI. Executa manual ou por electricidade —Especialista em parto e outros trabalhos pertencentes á sua profissão. Attende a qualquer hora. Rua do Cattete n. 288, largo do Machado. Tel. Beira Mar 38. (I 16206)

GRAVIDEZ O uso constante do Hematogenol de Alfredo de Carvalho, em um calix, ás refeições, em cuja composição entram a quina, kola, coca, lacto-phosphato de cal, pepsina, pancreatina, diastase e glycerina, é a melhor garantia á vida do feto e da mulher gravida, pois o Hematogenol, além de poderoso tonico e digestivo; vende-se em todas as pharmacias e drogarias do Rio e dos Estados. Deposito: 10, rua Primeiro de Março. (9220)

GRAVIDEZ — Evita-se facilmente, e com segurança, sem perigo algum; inf. Dr. J. B. Marques d'Oliveira. Cons.: das 10 ás 5; r. Lavradio n. 9, sob. (I 21319) Y

GRAVIDEZ. Evita-se com segurança, usando os pessarios Mater-Rendell, formula do professor Chuschill de effeito seguro e garantido, caixa 4$. Informações, escrever a Rendell. Agencia do Correio de Stª. Rita. Rio para o interior livre de porte. (I. 20664) Y

Professores e professoras

AULAS de arithm., port., fr., escript. e dactylographia, preparatorios e pratica em geral—Ensino rapido, na av. Gomes Freire, 35, sob. Tel. 5275, Cent. (I 22164) Z

ARITHMETICA e Portuguez, Latim a fundo para exames da 2ª época e finaes, só no "Curso Helios" á rua Sete, 29, sob. Salas 4 e 5. (I. 21566) L

CASA na estação do Meyer — Vende-se uma com 3 quartos, 2 salas, cozinha, por 15 contos; frente de rua Manoela Barbosa n. 1. Está vasia e pintando-se, junto á rua dr. Dias da Cruz; trata-se na mesma. Construcção moderna. (I. 22112) N

CURSO de Preparatorios — Director prof. Carlos V. de Albuquerque. Aulas individuaes e em curso para o commercio e Pedro II. Curso de ferias. Corpo docente do Pedro II. e d'outros estabelecimentos. Alfandega 65, 2º andar. Peçam prospectos. (I. 22107) Z

CURSO HELIOS — Diurno e nocturno, por especialistas em sciencias e letras. (I. 21567) L

DACTYLOGRAPHIA — Os alumnos diplomados pelo curso do prof. Gonçalves Filho, podem praticar nas machinas, independente de qualquer remuneração. Matriculas e informações de 1 ás 9 da noite, á rua Riachuelo, 54, sob. (I 20688) Z

DACTYLOGRAPHIA — Ensina-se em pouco tempo, 3 aulas 10$, por mez. Rua Evaristo da Veiga 109, sobrado. (I 21387) Z

DACTYLOGRAPHIA E TACHYGRAPHIA Escrever á machina com os dez dedos, sem olhar o teclado, em pouco tempo, só no "Gymnasio Olavo Bilac", á rua Barão de Iguatemy 57, (p. da Bandeira—Mattoso). O unico que dá 3 aulas por semana, cobrando 10$ de mensalidade. Diploma e collocação. Anexo-Curso Geral de Preparatorios. (I 21136)

DACTYLOGRAPHIA por 10$ mensaes, ensino particular, só á rua 7 de Set. 29, sob. (I 2733) Z

ESCOLA AMERICA — Dactylographia, tachygraphia, escripturação, linguas e pratica commercial geral. Visitem-na e matriculem-se. Edificio do "Jornal do Brasil" 4º andar, Ascensores. (9433) Z

ENSINO — Portuguez, francez, escripturação mercantil, arithmetica, e calculos, em aula especial de um ou dois alumnos, pagamento adeantado; rua do Hospicio n. 178, 1º andar. Prof. J. A. MENDES. (I. 21473) Z

ESCREVER á machina: Curso completo, com os 10 dedos, em 30 lições, 10$ mensaes. INSTITUTO MODELO, R. Carioca, 54 A. (I. 21445) Z

ESCRIPTURAÇÃO mercantil, rapida e perfeitamente e dactylographia, rua V. Rio Branco 3 sob. Tel. 954 C. (I. 21535)

EXAMES de 2ª época no C. Pedro II. — O "Istituto Modelo" prepara candidatos. Todos os alumnos foram approvados na 1ª época. R. Carioca, 54 A. (I. 22058) Z

ESCREVER á machina — Curso completo, com os 10 dedos, em 30 lições, por 10$ mensaes na Escola Progresso: á rua S. José 41. (I 21043) Z

ESCOLA "VELOX" — Pratica commercial e bancaria; arithmetica, calculo, cambio, escripturação mercantil, correspondencia e tachygraphia. Largo de S. Francisco n. 36. (I 21323) Z

INGLEZ E FRANCEZ. Curso theorico-pratico. Professores reconhecidos pelo C. Superior de Ensino. Preço modico. "Instituto Modelo". R. Carioca, 54 A. (I 21446) Z

INGLEZ PRATICO — Em pequenas classes ou particularmente, ensina Miss Stephens. Edificio do Odeon, sala 8. (I 20404) Z

INGLEZ Inglez pratico, 10$000 mensaes. Informações, rua da Constituição 13, 1º andar. (I 21579) Z

INGLEZ COMMERCIAL — Aulas individuaes ou em grupos, das 7 da manhã até ás 9 da noite. Preços reduzidos para jovens durante o verão. Dirigir-se ao Mr. Bradley, advogado inglez, Lyceu Naval, Rua da Carioca 26 (2º andar) Tel. C. 3973. (I. 22110) Z

INGLEZ, Francez e Allemão, professora com longa pratica, ensina praticamente e theoria, em casa dos alumnos e em sua residencia. Rua Assembléa 63, 2º andar. (I 21183) Z

INGLEZ — Mr. Rodger, americano — ensina seu idioma por preço modico; rua da Alfandega n. 199, sob. Tel. Norte 4657. (I 21094) Z

Tachygraphia e Dactylographia O conhecimento da tachygraphia e da dactylographia, que deve ser considerado como o complemento de toda boa instrucção profissional, conduz sempre a optimas collocações todos que manifestam suas aptidões para estas profissões. No curso do prof. Gonçalves Filho, ensina-se pelos menores preços. Matriculas e informações de 1 ás 9 da noite, á rua Riachuelo n. 54, sob. (I 20687)

INGLEZ E FRANCEZ — Falar e escrever n curto prazo. Professores francezes e inglezes. Escola "Velox", largo de S. Francisco 36. (I 21324) Z

LECCIONA-SE Portuguez, Francez, Arithmetica e Geometria a 10$, a domicilio. Preparam-se alumnos para exames de Francez á Escola Normal. Cartas ou pessoalmente, á Macedo, rua Souza Barros 42, C. 8. Engenho Novo. (I. 21435) Z

MME. MARIN, professora diplomada de Côrte, acceita alumnas. Rua Moura Brito 48, Conde Bomfim. (I 22092) Z

PROFESSORA de piano, ensina pelo methodo do Instituto Nacional, lecciona principiantes em sua residencia, á rua de Santa Amelia, 8, sobrado. Tel. V. 2794. (I 21104) Z

PROFESSOR Barbosa lecciona portuguez, francez e arithmethica, a preços modicos; rua da Alfandega n. 199. Tel. N. 4657. (I 21197) Z

PROFESSORA de piano — Ensina pelos methodos mais modernos, conforme o programma do instituto, bem como theoria e solfejo. Informações á rua Gonçalves Crespo 14. (Bondes Asylo Isabel), das 13 ás 16 horas. (17016) Z

PROFESSOR. Rapaz habilitado acceita alumnos avulsos por preços modicos, não fazendo questão de ir na residencia dos mesmos; cartas a O. P. S., no escriptorio deste jornal. (I 21485) Z

PROFESSOR. Rapaz habilitado acceita logar de professor para leccionar quaesquer materias; cartas a O. P. S., no escriptorio deste jornal. (I 21484) Z

PROFESSORA habilitada, já trabalhou como auxiliar do ensino em escolas do governo, no segundo anno da E. Normal, deseja empregar as horas que dispõe ensinando em collegio ou casa de familia. Ensina tambem bandolim, a theoria e trabalhos de agulhas. Cartas com urgencia, a C. Vianna, rua Netto Teixeira n. 41, Aldeia Campista. (I 21497) Z

PROFESSOR de desenho geometrico desenho de projecções, perspectiva e desenho á mão livre prepara alumnos para exames. Rua Almirante Mariath, 32, S. Christovão. (I 21527) Z

PROFESSOR tenor lecciona canto, piano, violino, solfejo e theoria musical á rua Haddock Lobo, 365. (I 21442) Z

QUEM já não estiver para cursos, isto é quem só á sua vontade quizer aprender depressa e bem, portuguez, francez, arithm., alg., etc., tem professor na r. Quitanda 72, 2º. (I 22124) Z

SEM professor — Tachygraphia, pelo methodo "Pitman-Viegas". A' venda na Casa Crashley, r. Ouvidor 58 e nas principaes livrarias. (I 21422) Z

SENHORA séria, franceza, recentemente chegada de Paris, professora de francez, já com pratica de ensino nesta capital, attende a chamados em casa de familia, a partir de Janeiro, Avenida Central 137, 4º andar, sala 15 Mme. E. R. (I 21432) Z

TRASPASSA-SE uma esplendida casa, com 6 quartos, sala de visita, sala de jantar, quarto para creada, toda mobilada, por preço modico; telephone C. 2919. (I 22004) P

TRASPASSA-SE linda casa com vista para o mar. Rua da Gloria 88, sobrado; tratar das 4 horas em deante. (I 21490) P

GONORRHEA— e suas complicações. Cura radical por processos seguros e rapidos. Dr. JOÃO ABREU, das 8 ás 19 horas. Teleph. 5803, N.—Rua de S. Pedro n. 64. (11143)

Amanhã Paul Capelani e Mlle. Pradot, em O LAR da GAUMONT

ODEON

Companhia Brasil Cinematographica

Dia 12 Um film que é um mimo — Uma Flor por uma Canção — por Tom Moore

Programma ODEON

Um programma novo é sempre uma cousa perfeita — Só o ODEON poderia proporcionar o goso immenso que dão os films do

Contrato de um Milhão de Dollars

— DE —

CHARLES CHAPLIN

porque são de sua exclusividade. O maior successo do NOVO ANNO está firmado com a numerosissima assistencia que hontem em multidão correu ao

ODEON

para ver o que só nós podemos offerecer

CHARLES CHAPLIN

no seu 3º trabalho do celebre

Contrato de Um Milhão de Dollars

AO SOL

O NOSSO HEROE começa por ser vaqueiro — Um tombo o leva aos páramos da fantazia, entre nymphas que bailam AO SOL — A dura realidade o traz ás miserias da vida, e eil-o caixeiro de hotel — Surge a Dulcinéa, e eil-o «almofadinha» — Mas um rival é mais feliz — Por que não o suicidio?

NOTA — Não devem ser confundidos os films de CHAPLIN da **Serie de Um Milhão de Dollars**, com outros que elle fez antes deste contrato maravilhoso — Os nossos films valem 1.000.000 de Dollars cada um!

No programma ha a continuação deste lindo trabalho da GAUMONT — que daremos apenas hoje

BARRABA'S que apresenta o seu 7º EPISODIO

NAS AZAS DE SATANAZ em que nos apparece um aviador arrojado em vôos fantasticos!

Completa o programma o ULTIMO NUMERO de **Gaumont Actualidades** com as ultimas novidades mundiaes

Os films de CHAPLIN, feitos á razão de UM MILHÃO DE DOLLARS cada um, são adquiridos pelo ODEON por um custo que não seria possivel ser o mesmo dos films communs — E como o nosso programma ainda contenha outra apresentação, mais grandioso se torna, o que nos obriga a exhibil-o a *PREÇOS ESPECIAES*.

Amanhã — Um favor de fina arte, da GAUMONT — SERIE «PAX» — **O LAR** — extrahido do celebre romance de Henri Bernstein — **Le Bercail**, com interpretação do grande artista PAUL CAPELANI e Mlle. PRADOT.

CINEMA AVENIDA

HOJE, a mais trefega e a mais deliciosa artista americana, a encantadora e incomparavel

MARGUERITE CLARK

em cinco actos curiosissimos da Paramount-Artcraft, em que é ella secundada pelo brilhante e querido actor ***Harrison Ford***

FACIL DE POSSUIR

Será facil conquistar a creatura que amamos? Marguerite Clark, atravez aventuras interessantissimas, que prenderão o espectador de inicio a fim desse film originalissimo, demonstra justamente o contrario. Mesmo ás portas da lua de mel, ella nos póde fugir, sendo difficil possuil-a!...

Como extra, uma fabrica de gargalhadas, o principe dos comicos americanos, o impagabilissimo CHICO BOIA, em CONEY ISLAND

Quinta-feira, o grande, o eminente, o extraordinario

WILLIAM S. HART, em Missão de Vingança

QUINTA-FEIRA — PINA MENICHELLI, EM A MULHER DE CLAUDIO — QUINTA-FEIRA — PINA MENICHELLI, EM A MULHER DE CLAUDIO

HOJE, Uriel Acosta e Semana Messter — CINEMA CENTRAL — HOJE Uriel Acosta Grande film historico

168 Avenida Rio Branco 168 - Tel. C.4218 — EMPRESA PINFILDI

HOJE Um film excepcional, que vem reviver as antigas luctas motivadas por crenças religiosas.

Uriel Acosta

ou (A Santa Inquisição)

URIEL ACOSTA, foi um joven judeu que abnegadamente tudo sacrificou ao rigor da inquisição, na sua effervedencia do seculo XVII, em beneficio da unificação da sua seita. A acção do film decorre na Hespanha, onde imperou com toda a sua truculencia, essa formidavel instituição sagrada que tão negras paginas legou á historia dos povos.

Protagonistas:

Bruno Decarli e Margib Barnay

Completa o programma SEMANA MESSTER *Ultimos acontecimentos mundiaes.*

Programmma de Rombauer & Comp.

Quinta-feira — Pina Menichelli ***no drama de Alexandre Dumas*** A MULHER DE CLAUDIO.

A seguir - "Leviandade" e "Martha, a aventureira". ***Breve*** Pola Negri na grande tragedia russa ***O passaporte amarello.***

QUINTA-FEIRA — PINA MENICHELLI, EM A MULHER DE CLAUDIO — QUINTA-FEIRA — PINA MENICHELLI, EM A MULHER DE CLAUDIO

O maior successo do dia é incontestavelmente o programma do

CINEMA PARIS

Hoje Sensacionaes novidades! Hoje

Num só programma dois magistraes trabalhos de inexcedivel valor.

RIA BRUNO, a formosa e empolgante actriz italiana, na protagonista do drama

Ria Bruno

A mulher e o cadaver

6 longos e impressionantes actos de aventuras.

BRUNO DECARLI, o grande actor allemão, no seu estupendo trabalho, em

Uriel Acosta

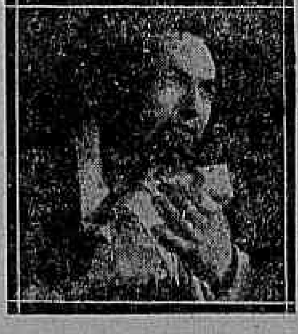

B. Decarli

Arrebatador drama historico da **religião judaica**, em 6 estensos e possantes actos da Decarli-Film, de Berlim.

5ª feira—Um novo successo. **Pina Menichelli**, a fascinante artista, em **A mulher de Claudio.**

CINEMA IDEAL

HOJE -:- UM NOVO PROGRAMMA EXTRAORDINARIAMENTE ARTISTICO! -:- HOJE

Eis um magistral trabalho da victoriosa FOX FILM, interpretado pela notavel artista Charlotte Walker -- Uma das mais famosas estrellas do theatro, egualmente celebre na arte do silencio, como tereis occasião de confirmar, contemplando-a no decorrer do empolgante film:

O DEVER DE TODO FILHO

5 partes admiraveis desenroladas sob um educativo e sublime enredo, repleto de scenas emocionantes, sobresaindo com extraordinario brilho a completa arte da famosa protagonista.

No mesmo programma apresentamos um verdadeiro mimo da moderna arte franceza, o ultimo trabalho que poseu a saudosa artista

SUZANNE GRANDAIS

Sem duvida a mais querida e applaudida interprete da graça e elegancia parisiense

Aversão aos Homens

5 partes interessantissimas de fina graça desenvolvidas ante um enredo extraordinariamente artistico, no qual coopera admiravelmente a figura sympathica do famoso galã PAUL CAPELLANI.

QUINTA-FEIRA — Reapparece o mais famoso dos athletas — GEORGES WALSH — na sua ultima e empolgante creação ODIO A' NOBREZA — 5 partes da FOX FILM. (I 22162)

CINEMA OLYMPIA

Rua Visconde do Rio Branco, 53 — Telephone C. 5657

HOJE --:-- Um novo programma estupendo! --:-- HOJE

Apresentamos o melhor dos trabalhos até hoje exhibidos de producção allemã, interpretado pela realmente estrella HENNY PORTEN

Sem duvida a mais querida e bella de todas as artistas, admiravel em

SUPREMA TORTURA

Extraordinario drama-tragedia em 6 actos estupendos!

No mesmo programma o mais elegante dos artistas WALLACE REID No seu ultimo trabalho para a gloriosa Paramount-Artcraft, intitulado:

A TODA A VELOCIDADE

CINCO PARTES magnificas, cheias de scenas sensacionalissimas e feitos de verdadeiro arrojo!

Ainda neste programma um film engraçadissimo pela famosa troupe MAC SENNETT

CLARO COMO A AGUA

DUAS PARTES de gargalhadas, um verdadeiro successo comico!

Amanhã — SANSON ou ASSASSINO DE SI PROPRIO — Grande drama em 6 actos, producção allemã — SEMANA MESSTER — Novidades mundiaes. (I 22150)

PATHE' ::

WILLIAM FARNUM FOX FILM

HOJE - O artista perfeito e sem rival - HOJE

O grande tragico americano, estrella primacial da constellação FOX:

WILLIAM FARNUM

reapparece na «reprise» (copia nova mandada vir especialmente) da celebre peça extrahida da popular novella «Quando um homem vê rubro»:

FEBRE DE VINGANÇA

Sete actos em que a perfeição scenica e technica da FOX concorrem para a gloria do protagonista admiravel personificando: amor filial, assistencia fraternal, honra da familia, amor sincero, dedicação inabalavel.

Calcado sobre a peça theatral A MULHER PINTADA, o thema deste monumento cinematographico é considerado uma das obras primas de

WILLIAM FARNUM

Artista que nunca se repete e encontra para cada creação novos processos que maravilham e o tornam credor de geraes applausos e gloria universal.

QUINTA-FEIRA — O querido e popular **GEORGE WALSH** na sua ultima producção: **ODIO A' NOBREZA** — V actos FOX FILM.

AGENCIA GERAL CINEMATOGRAPHICA CLAUDE DARLOT

CINE PALAIS

HOJE — Para reviver á memoria da grande artista

SUZANNE GRANDAIS

Apresentamol-a, numa das suas ultimas creações

AVERSÃO AOS HOMENS!

5 actos de um drama leve e original, edição da Phocéa Fim, trabalho em que toma parte tambem o grande actor

:: PAUL CAPELLANI ::

Completa o programma

A NAVARRA FRANCEZA

Bellissimo film natural

PARISIENSE

HOJE—Uma das mais bellas artistas italianas, num grande film—HOJE

Dora Menichelli

Uma das mais bellas artistas da scena italiana, que se fez a golpes de talento, apresenta-se hoje, em:

REPUDIADA

Cinco actos intensamente dramaticos, descrevendo um violento drama editado com o maximo escrupulo pela artistica fabrica **Gladiator de Roma**

Completa este programma **Um bellissimo film natural**

Cine Boulevard

HOJE — SO' — HOJE — Actualidades de Fox —

— PRINCEZINHA —

5 riquissimos actos da Paramount pela querida Mignon MARY PICKFORD

—:— BARRABAS —:—

5º episodio em 3 longos actos

Amanhã — O Ciclone, Tom Mix. Quinta-feira — Lyrio do Lodo, Pearl Withe. (I 20986)

CINEMA VELO

Rua Haddock Lobo, 102

HOJE! HOJE!

Amores de ladrão

5 actos de verdadeiro successo

BARRABAS

4º episodio assombroso

Amanhã — O record dos successos — Sessue Hayakawa, em Vinculos de honra e Henny Porten, em Suprema Tortura. (I 22145)

Madame Taylor

mudou o seu Instituto de Belleza para a rua 13 de Maio n. 15, em frente ao Theatro Municipal, participando ás suas freguezas e amigas que se acha ao seu dispôr para massagem de rosto e corporal, e para cura de constipação intestinal e do estomago por meio de massagem, esperando as suas attenções, desde já lhes agradece, por emquanto não tem telephone.

Não se esqueça: é na rua 13 de Maio n. 15, sobrado, em frente ao Theatro Municipal. (I 22157)

Cinema CENTRAL

Avenida Rio Branco, 168 — Tele. 4218 C. — Empresa PINFILDI

Hoje — A's 10 horas da noite ultimos espectaculos no Rio de Janeiro dos celebres medius telepathas

Dr. Carlos Monden e Mme. There Deslys

Nesta sessão será realizada uma experiencia como jamais foi realizada outra no Rio de Janeiro

CATALEPSIA

Nesta extraordinaria experiencia de anesthesia local, parcial ou geral, todo o corpo de Mme. Deslys será atravessado por estyletes de aço, em qualquer parte que desejar o publico, INCLUSIVE O PESCOÇO. Esta experiencia assombrosa só é realizada pelo dr. Monden, pois, ninguem até hoje se atreveu a realiza-a.

Successo assombroso!!

Espectaculo inedito para o Rio!!

Emoções violentas!!

NOTA — E' conveniente que as pessoas nervosas e impressionaveis se abstenha de assistir essa extraordinaria experiencia, que é reconhecidamente forte para se resistir com facilidade as suas emoções.

CINEMA IRIS

Propriedade de J. Cruz Junior — Rua da Carioca ns. 49 e 51

APENAS HOJE se poderá ver este lindo programma

MARGARIDA CLARK a deliciosa "mignonne" da Paramount-Artcraf em um film delicado qual ella propria

FACIL DE POSSUIR

CINCO ACTOS lindos, em que a formosa artista tem um papel de encantar. Drama de bello enredo, e montagem luxuosa, que vae deslumbrar.

A UNIVERSAL dá DOIS ARTISTAS em um só trabalho

LUCILIA

Romance suggestivo, em 5 partes, pelos dois irmãos EDDY LYONS e LEE MORAN. E' um trabalho com enredo de amor, com intrigas passionaes.

Attenção—Só amanhã—O SIGNAL FATAL, 5º, 6º, 7º, 8º, 9º e 10º episodios, 12 actos

Quinta-feira — W. HART em "Missão de Vingança".

Segunda-feira — No dia 10 — tereis emfim o grande ROLLEAUX — no film estupendo, em 18 series — A PUNHALADA MYSTERIOSA. (I 22168)